



**Republika e Kosovës / Republika Kosova / Republic of Kosova**  
Komuna e Podujevës / Opština Podujevo / Municipality of Podujeva



## **KUVENDI I KOMUNËS**

Në bazë të dispozitave të nenit 12 paragrafi 12.2 shkronja d) dhe nenit 14 paragrafi 1 të Ligjit nr.03/L-040 për vetëqeverisje lokale ("Gazeta Zyrtare e Republikës së Kosovës" nr.28/15 qershor 2008, nenit 21 paragrafi 1 nën-paragrafi 1.2 të Ligjit nr.06/L-092 për dhënien në shfrytëzim dhe këmbimin e pronës së paluajtshme të Komunës ("Gazeta Zyrtare e Republikës së Kosovës" nr.10/03 prill 2019), nenit 26 paragrafi 1 dhe paragrafi 2 nën-paragrafi 1.2 të Rregullores (QRK) nr.09/2020 për përcaktimin e procedurave për dhënien në shfrytëzim dhe këmbimin e pronës së paluajtshme të Komunës, nenit 15 paragrafi 2.4 dhe nenit 17 paragrafi 1 të Statutit të Komunës së Podujevës nr.prot.01-020/01-0050862/18, Kuvendi i Komunës së Podujevës, në mbledhjen e mbajtur më 04 nëntor 2024, miratoi këtë,

### **V E N D I M**

#### **PËR DHËNIEN NË SHFRYTËZIM TË PRONËS SË PALUAJTSHME TË KOMUNËS KOMPANISË KOSOVARE PËR DISTRUBIM DJE FURNIZIM ME ENERGJI ELEKTRIKE KEDS-SHA**

##### **Neni 1**

Miratohet propozimi për dhënien e pronës së paluajtshme të Komunës në shfrytëzim afatgjatë Kompanisë Kosovare për Distribuim dhe Furnizim me Energji Elektrike KEDS-SH.A.

##### **Neni 2**

Prona e paluajtshme për dhënien në shfrytëzim, e cekur në nenin 1 të këtij vendimi, është:

1. Pronat të cilat shtrihen në Njësitë kadastrale nr.**P-71712082-00302-0** gjegjësisht **9m<sup>2</sup>** nga kjo Njësi kadastrale e cila gjendet në Zonën Kadastrale Shakovicë, dhe nr.**P-71712018-04252-0** gjegjësisht **9m<sup>2</sup>** nga kjo Njësi kadastrale e cila gjendet në Zonën Kadastrale Llapashticë e Epërme.

##### **Neni 3**

Qëllimi i dhënies në shfrytëzim të pronës së paluajtshme të Komunës së Podujevës, të cekur në nenin 2 të këtij vendimi, është dhënia në shfrytëzim e pronës komunale e cila është kërkuar nga Kompanisë Kosovare për Distribuim dhe Furnizim me Energji Elektrike KEDS-SH.A për implementimin e Planit Investiv 2024 për Zgjerim dhe Përforcim të Rrjetit Shpërndarës.

##### **Neni 4**

Afati kohor për dhënien në shfrytëzim të pronës e paluajtshme të Komunës, të cekur në nenin 2 të këtij vendimi është (50) pesëdhjetë vite, duke e ruajtur të drejtën e ndërprerjes së kontratës në raste specifike.

#### **Neni 5**

Prona e paluajtshme e cekur në nenin 2 të këtij vendimi, jepet në shfrytëzim me kompensim. Shuma e kompensimit është 1 (një) Euro në muaj për m<sup>2</sup>, mënyra e pagesës së qirasë do të jetë njëherë në vit për tërë vitin kalendarik.

#### **Neni 6**

Mënyra dhe kushtet e shfrytëzimit të pronës së paluajtshme do të përcaktohen me kontratë, e cila lidhet dhe nënshkruhet në mes të Kryetarit të Komunës dhe përfaqësuesit të shfrytëzuesit.

#### **Neni 7**

Prona e paluajtshme komunale që jepet në shfrytëzim, e përshkruar në nenin 2 të këtij vendimi, duhet të evidentohet në librat kadastrale të Komunës.

#### **Neni 8**

Për zbatimin e këtij vendimi kujdesen: Kryetari i Komunës dhe Drejtoritë kompetente të Komunës së Podujevës.

#### **Neni 9**

Pjesë përbërëse e këtij propozim vendimi janë:

- Skica Grafike;
- Kopja e Planit dhe Certifikata e Pronës;
- Kërkesa nga KEDS e datës 21.10.2024

#### **Neni 10**

Ky vendim hyn në fuqi 15 ditë pas regjistrimit në zyrën e protokollit të Ministrisë së Administrimit të Pushtetit Lokal si dhe 7 dit pas publikimit në ueb faqen zyrtare të Komunës, përkatësisht konform nenit 81 të Ligjit për vetëqeverisje lokale nr.03/L-040, dhe nenit 9 paragrafi 8 të Rregullores (QRK) nr.10/2019 për shqyrtimin administrativ të akteve të komunave, me plotësim ndryshimet e bëra me Rregulloren nr.06/2021.

Nr.Prot. 01-463/06-0072301/24  
Podujevë, datë: 04 nëntor 2024





Republika e Kosovës

Republica Kosovo-Republic of Kosovo

Qeveria - Vlada - Government

Ministria e Mjedistit, Planifikimit Hapësinor dhe Infrastrukturës / Ministarstvo Životne Sredine, Prostornog Planiranja i Infrastrukture / Ministry of Environment, Spatial Planning and Infrastructure

AGJENCIA KADASTRALE E KOSOVËS / KATASTARSKA AGENCIJA KOSOVA / KOSOVO CADASTRAL AGENCY

CERTIFIKATË / CERTIFIKAT / CERTIFICATE

NJËSIA KADASTRALE / KATASTARSKA JEDINICA / CADASTRAL UNIT : P-71712082-00302-0

Numri i lëndës / Broj Predmet / Case Referent Number:

Data dhe koha e lëshimit / Datum i vreme izdavanja / Date and time of submission:

Komuna / Opština / Municipality:

Zona kadastrale / Katastarska Zona / Cadastral Zone:

Zyra Kadastrale Komunale / Opštinska Katastarska Kancelarija / Municipal Cadastral Office:

08-942/06-0070036/24

23.10.2024 - 11:28

PODUEVË / PODUEVO / PODUEVĚ

Shakovicë / Šakovica / Shakovičë

PODUEVË / PODUEVO / PODUEVĚ

A. TË DHËNAT PËR NJËSINË KADASTRALE / PODACI O KATASTARSKOJ JEDINICI / CADASTRAL UNIT DATA

Numri i njësisë kadastrale Broj katastarske jedinice Cad. Unit. No.	Lloji i njësisë Vrsta jedinice Unit Type	Lloji i pronës Vrsta imovine Property Type	Zona U/R G/S U/R	Sipërfaqja Površina Area (m <sup>2</sup> )	Pershkrim Opis Description	Krijuar më datën Urađeno na dan Created On	Azhuruar Azurirano Updated
P-71712082-00302-0	PARCELË / PARCELA / PARCEL.	Pronë shoqërore / Društvena Imovina / Socially owned Land		3798			

A.1 ADRESA E NJËSISË KADASTRALE / ADRESA KATASTARSKE JEDINICE / CADASTRAL UNIT ADDRESS

Vendi i qatatur Mesto zvano Called place	Kodi Postal Poštanski Kod Postal Code	Emri i rrugës Naziv ulice Street Name	Krijuar më datën Urađeno na dan Created On	Azhuruar Azurirano Updated
HORDUP-HORDUP				



**A.2 LLOJI I SHFRYTËZIMIT / VRSTA KORISCENJA / TYPE OF USE**

Numri Broj Number	Lloji i shfrytëzimit të parcelës Vrsta korisçenja parcele Parcel Type Of Use	Shfrytëzimi aktual i parcelës Trenutno korisçenje parcele Parcel Current Use	Kualiteti i klasës Kvaliteti klase Quality Class	Sipërfaqja Površina Area (m <sup>2</sup> )
1	Infrastruktura/Infrastruktura/Infrastructure	Rrugë E Pakategorizuar/Nekategorizuar Put/Uncategorized Road		3798

**B. PRONAR/POSEDUESI - VLASNIK/DRŽALAC - OWNER/POSSESSOR**

Të drejtat Prava Rights	Emri Ime Name	Nr. personal Licenç broj ID. No.	Vendbanimi Prebivaliste Resident	Kodi postar Postanski kod Postal code	Hollësitë e adresës Pojednosti adrese Address details	Pjesa e pronës Deo imovine Share quota	Pershkrimi Opis Description	Azhuruar Ažurirano Updated
Poseçim individual/ Individualna Drzavina/ Single possessor	PRONA SHOQËRORE - RRUGËT PUBLIKE	KCID1716654	SHAKOVIÇE/ ŠAKOVIČA/ ŠAKOVIČE /			1/1		



REPUBLIKA E KOSOVËS / REPUBLIKA KOSOVA / REPUBLIC OF KOSOVO  
QEVERIA E KOSOVËS / VLADA KOSOVA / GOVERNMENT OF KOSOVA  
MINISTRIA E MJEDISIT, PLANIFIKIMIT HAPËSINOR DHE INFRASTRUKTURËS  
MINISTARSTVO ŽIVOTNE SREDINE, PROSTORNOG PLANIRANJA I INFRASTRUKTURE  
MINISTRY OF ENVIRONMENT, SPATIAL PLANNING AND INFRASTRUCTURE

AGJENCIA KADASTRALE E KOSOVËS / KATASTARSKA AGENCIJA KOSOVA / KOSOVA CADASTRAL AGENCY  
KOPJA E PLANIT / KOPIJA PLANA / COPY PLAN

Zyra Kadastrale Komunale/ Opštinska Katastarska Kancelarija /Municipal Cadastral Office : PODUJEVË  
Zona Kadastrale / Katastarska Zona / Cadastral Zone: Shakovicë

Njësia/Jedinica/Unit	Tipi/Vrsta/Type	Sipërfaqja/Povšina/Area m <sup>2</sup>
P-71712082-00302-0	Parcelë / Parcela / Parcel	3798

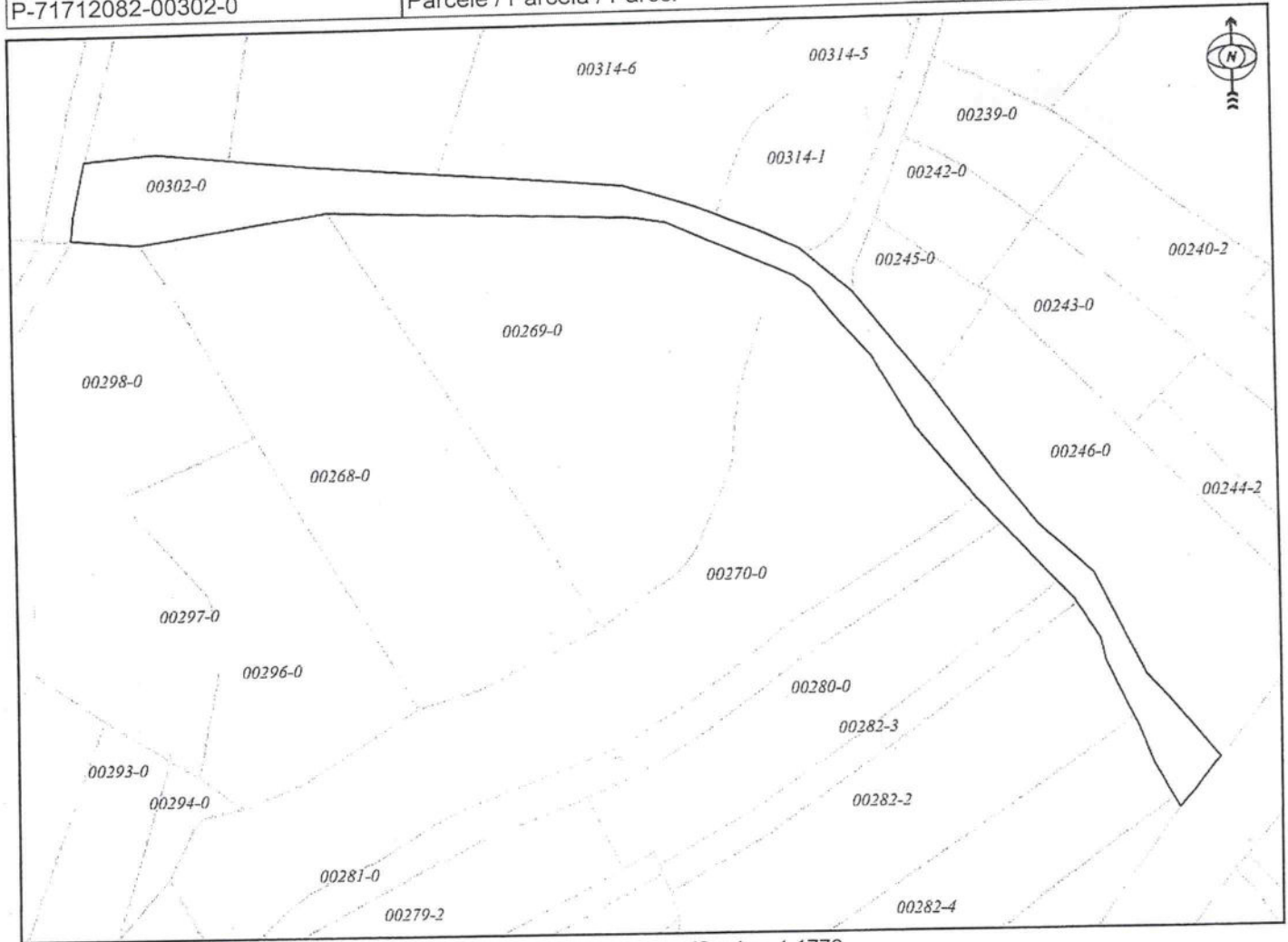

Shkalla/Razmera/Scale: 1:1772

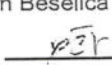
Punoi/Obradio/Created: Valon Beselica  
Nënshkrimi/Potpis/Signature:   
Shënim/Beleška/Note:



Data/ Data/Date: 23.10.2024  
Koha/ Vreme/ Time: 11:34:05

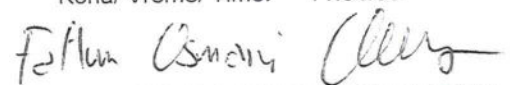



## Republika e Kosovës

Republika Kosovo - Republic of Kosovo

Qeveria - Vlada - Government

Ministria e Mjedisit, Planifikimit Hapësinor dhe Infrastrukturës / Ministarstvo Životte Sredine, Prostornog Planiranja i Infrastrukture /

Ministry of Environment, Spatial Planning and Infrastructure

AGJENCIA KADASTRALE E KOSOVËS / KATASTARSKA AGENCIJA KOSOVA / KOSOVO CADASTRAL AGENCY

### CERTIFIKATË / CERTIFIKAT / CERTIFICATE

NJËSIA KADASTRALE / KATASTARSKA JEDINICA / CADASTRAL UNIT : P-71712018-04252-0

Numri i lëndës / Broj Predmet / Case Referent Number:

08-942/06-0070036/24

Data dhe koha e lëshimit / Datum i vreme izdavanja / Date and time of submission:

23.10.2024 - 11:28

Komuna / Opština / Municipality:

PODUEJVË / PODUEVO / PODUEVË

Zona kadastrale / Katastarska Zona / Cadastral Zone:

Llapshicë E Epërme / Gornja Lapaštica / Llapshicë E Epërme

Zyra Kadastrale Komunale / Opštinska Katastarska Kancelarija / Municipal Cadastral Office:

PODUEJVË / PODUEVO / PODUEVË

#### A. TË DHËNAT PËR NJËSINË KADASTRALE / PODACI O KATASTARSKOJ JEDINICI / CADASTRAL UNIT DATA

Numri i njësise kadastrale Broj katastarske jedinice Cad. Unit. No.	Lloji i njësise Vrsta Jedinice Unit Type	Lloji i pronës Vrsta inovine Property Type	Zona G/S U/R	Sipërfaqja Površina Area (m <sup>2</sup> )	Përkrahim Opis Description	Krijuar më datën Urađeno na dan Created On	Azhuruar Ažurirano Updated
P-71712018-04252-0	PARCELË / PARCELA / PARCEL	Pronë shoqërore / Društvena / Inovina / Socially owned Land		32683			

#### A.1 ADRESA E NJËSISË KADASTRALE / ADRESA KATASTARSKE JEDINICE / CADASTRAL UNIT ADDRESS

Vendi i quajtur Mesto zvano Called place	Kodi Postal Poštanski Kod Postal Code	Emri i rrugës Naziv ulice Street name	Krijuar më datën Urađeno na dan Created On	Azhuruar Ažurirano Updated
DJERRINA E BËRGJANVE				

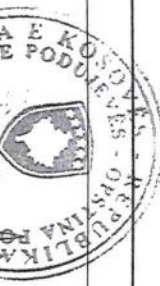

**A.2 LLOJTI I SHFRYTËZIMIT / VRSTA KORISCENJIA / TYPE OF USE**

Numri Broj Number	Lloji i shfrytëzimit të parcelës Vrsta koriscenja parcelle Parcel Type Of Use	Shfrytëzimi aktual i parcelës Trenutno koriscenja parcelle Parcel Current Use	Kualiteti i klases Kvalitet klase Quality Class	Sipërfaqja (m <sup>2</sup> ) Površina (m <sup>2</sup> ) Area
1	Infrastruktura/Infrastruktura/Infrastructure	Rrugë E Pakategorizuar/Nekategorizuar/Pav/Unecategorized/Road		32683

**B. PRONAR/POSEDUESI - VLASNIK/DRŽALAC - OWNER/POSSESSOR**

Të drejtat Prava Rights	Emri Ime Name	Nr. personal Licent broj ID. No.	Vendbanimi Prebivaliste Resident	Kodi postar Postanski kod Postal code	Hollësitë e adresës Pojednosti adrese Address details	Pjesa e pronës Deo imovine Share quota	Pershkrimi Opis Description	Azhuruar Ažurirano Updated
Poseidim individual / Individualna Druzavina / Single possessor	<b>PRONA SHOQËRORE - RRUGËT PUBLIKE</b>	KCID1702570	LLAPASHITÇË E EPËRME / CORNIA LAPASHITÇA / LLAPASHITÇË E EPËRME /			1/1		



REPUBLIKA E KOSOVËS / REPUBLIKA KOSOVA / REPUBLIC OF KOSOVO  
 QEVERIA E KOSOVËS / VLADA KOSOVA / GOVERNMENT OF KOSOVA  
 MINISTRIA E MJEDISIT, PLANIFIKIMIT HAPËSINOR DHE INFRASTRUKTURËS  
 MINISTARSTVO ŽIVOTNE SREDINE, PROSTORNOG PLANIRANJA I INFRASTRUKTURE  
 MINISTRY OF ENVIRONMENT, SPATIAL PLANNING AND INFRASTRUCTURE

AGJENCIA KADASTRALE E KOSOVËS/ KATASTARSKA AGENCIJA KOSOVA/ KOSOVA CADASTRAL AGENCY  
 KOPJA E PLANIT / KOPIJA PLANA / COPY PLAN

Zyra Kadastrale Komunale/ Opštinska Katastarska Kancelarija /Municipal Cadastral Office : PODUJEVË  
 Zona Kadastrale / Katastarska Zona / Cadastral Zone: Llapashticë e Epërme

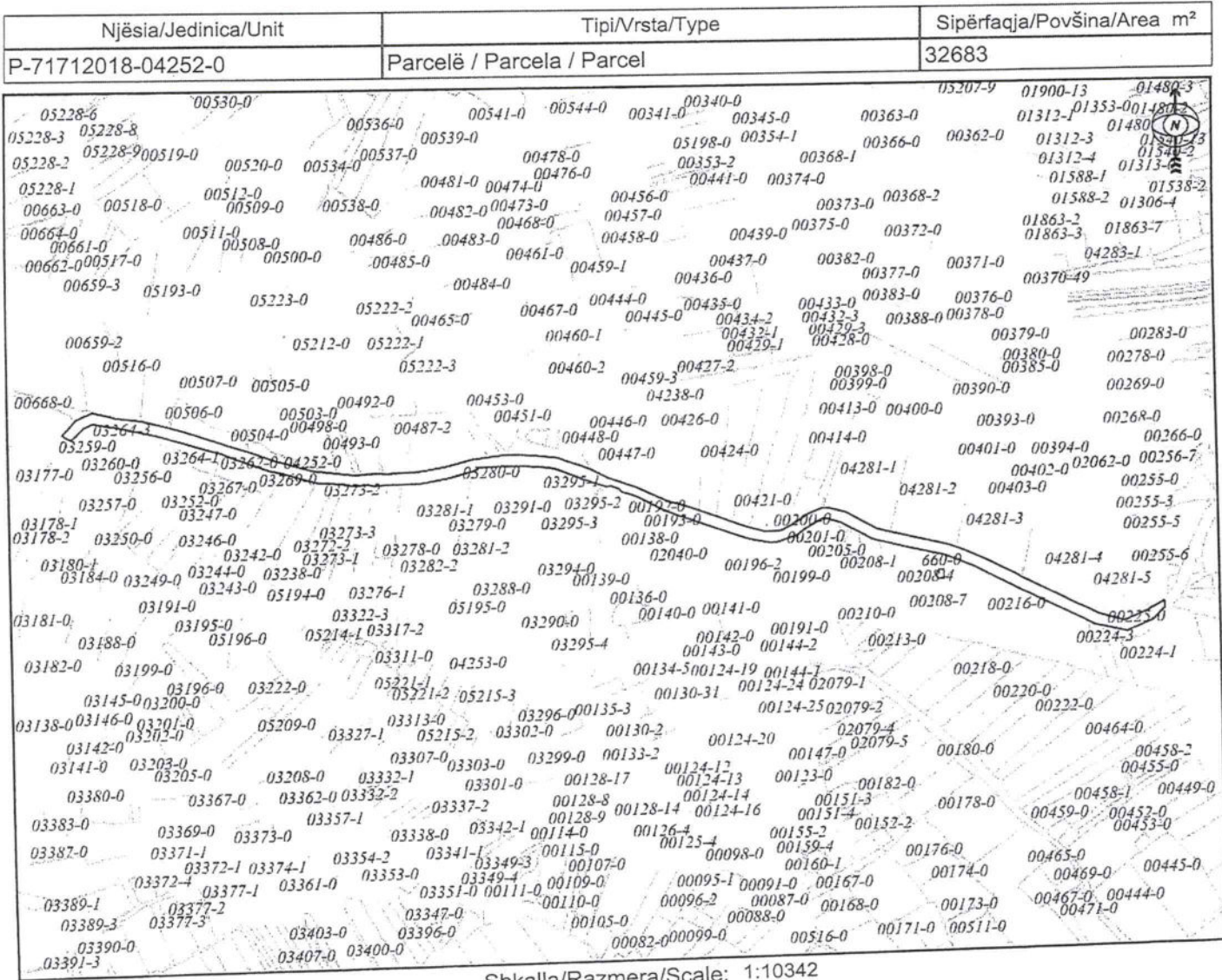

Shkalla/Razmera/Scale: 1:10342

Punoi/Obradio/Created: Valon Beselica  
 Nënshkrimi/Potpis/Signature:   
 Shënim/Beleška/Note:

Data/ Data/Date: 23.10.2024  
 Koha/ Vreme/ Time: 11:35:12







Formulari per kerkese apo ankese

Drejtorati/Njesia

Drejtoria e Pronës , Kadastrit dhe Gjeodezisë

Data 23/10/2024

1. Informatat personale te parashtruesit te kerkeses:

Emri dhe mbiemri

KEDS - DIVIZIONI I RRJETIT -  
DEPARTAMENTI I INVESTIMEVE  
PRISHTINË

Adresa e vendbanimit

"Bulevardi Bill Klinton"

Numri i tel. fiks

Numri i tel. mobil

49790341

2. Mënyra e pranimit

Kërkesa

Statusi i lëndës

Ne proces

Numri personal

810799364

E-mail Adresa

Vlera për pagesë: 0.00

Mos shkruani në këtë pjesë

Numri i protokolit

08-334/07-0070055/24

Afati i zgjedhjes

22/11/2024

Vendimi

3. Ju lutemi të shkruani kërkesën apo ankesën tuaj në detaje:

Kerkese per dhenien ne shfrytezim te Prones Shoqerore/Komunale.

4. Dokumentet e bashkangjitura:

Nr. Lloji i dokumentit

5. Dëshmia e aplikuesit për vërtetësi

Unë KEDS - DIVIZIONI I vërtetoj se informatat e lartshënuara janë të vërteta.

RRJETIT - DEPARTAMENTI  
I INVESTIMEVE PRISHTINË

*Albana Hyseni*

(Nënshkrimi)

\*Ju lutemi të kërkonte nga zyrtari/ja fletëdëshminë për dorëzimin e kësaj kërkesë dhe dokumenteve të bashkangjitura

Pranuar nga:

Albana.Hyseni

*Albana Hyseni*

	NJËSIA INVESTIMET	Nr.	KEDS-DIV-F-DIV-02
	KËRKESË PËR SHFRYTËZIM TË PRONËS KOMUNALE	Faqe	Faqe 1 prej 1
		Versioni	1.0

KOMPANIA KOSOVARE PËR DISTRIBUIM ME ENERGIJE ELEKTRIKE - KEDS SH.A.  
 KOSOVO ELECTRICITY DISTRIBUTION COMPANY - KEDS I.S.C  
 КОСОВСКО ПРЕДУЗЕЋЕ ЗА ДИСТРИБУЦИЈУ ЕЛЕКТРИЧНОГ ЕНЕРГИЈУМ - КЕДС О.О

KEDS - SH. A.

Nr. 15J67 Dt. 22 OCT 2024  
 PRISHTINË VIII

Datë:	21.10.2024
Për:	DREJTORINË E PRONËS, KADASTËR DHE GJEODEZI KOMUNA E PODUJEVË
Nga:	KOMPANIA KOSOVARE PËR DISTRIBUIM TË ENERGJISË ELEKTRIKE-KEDS DEPARTAMENTI I INVESTIMEVE PRISHTINË
Tema:	KËRKESË PËR DHËNIEN NË SHFRYTËZIM TË PRONËS SHOQËRORE/KOMUNALE
Lënda:	Projektet me Plan Investiv 2024 për regjionin e Komunës së Podujevës

Në bazë të Planit Investiv 2024 për Zgjerim dhe Përforcim të Rrjetit Shpërndarës, KEDS ka paraparë të ndërtohen trafostacione 10(20)/0.4kV për regjionin e Komunës së Podujevës, andaj kërkojmë nga titulli i lartshënuar që të jep lejen e shfrytëzimit të pronës shoqërore/komunale në shfrytëzim për projektet:

- Projekti "Dalja e re nga NS Besi (Lluzhani dhe Fshatrat 2)"
  - Vendosja e trafostacionit të ri të tipit shtyllë betoni 10(20)/0.4kV me dimensione [3.0x3.0]m dhe fuqi 160kVA, në hapësirën prej 9[m<sup>2</sup>] - në kuadër të parcelës nr.00302-0, ZK Shakovicë (pronë shoqërore-rrugë publike).
- Projekti "Dalja e re nga NS Besi (Letanci dhe Fshatrat 1)"
  - Zhvendosja e trafostacionit ekzistues "Gobelovit" të tipit shtyllë betoni 10(20)/0.4kV me dimensione [3.0x3.0]m dhe fuqi 160kVA, në hapësirën prej 9[m<sup>2</sup>] - në kuadër të parcelës nr.04252-0, ZK Llapashticë e Epërme (pronë shoqërore-rrugë publike),

Besojmë se kërkesa jonë do të shqyrtohet në afat sa më të shpejtë, sepse ndërtimi i këtyre objekteve elektroenergjetike do të përmirësoj dukshëm dhe në mënyrë kualitative furnizimin me energji elektrike të konsumatorëve në këto lagje.

Bashkangjitur gjeni fletat poseduese dhe kopjet e planit për parcelat e lartpërmendura.  
 Nr. kontaktues: 049-790-341 (burbuqe.baruti@keds-energy.com)

Me respekt,  
 Inxhinieri për Bashkëpunim  
 me Institucione Qeveritare  
  
 Burbuqe Baruti

 Drejtori i Departamentit për Investime  
  
 Turan Kocabayraktar

14000010XXX  
 TSSH 10(20)/0.4 kV/kV  
 Trans. 160 kVA i ri  
 Ormani i TU i ri  
 Ndaresi i ri  
 Trafoshtylla e re e betonit

60m

Z.k.Shakovicë, 302-0

33m

N344  
 9/1000

LEGJENDA

	Parcela kadastrale
302-0	Nr. i parcelës
	Trafoshtyllë e re
	Shryllë e re e betonit 12m
	Linja ajrore 10(20)kV
	Shryllë e re e betonit 9m
	Linja ajrore 0.4kV

Lista e koordinatave:

- Y=7513256.046m X=44741613.394m



Kompania Kosovare per Distribuum dhe Furnizim me Energji Elektrike sh.a.  
 Bulevardi Bill Klinton Nr. 5, 10000 Prishtinë  
 www.keds-energy.com  
 Divizioni i Rrjetit - Departamenti i Investimeve  
 Njësia e Ndërtimitarisë

Detalet	PROJEKTI/PROJECT: Dalja e re nga NS Besi (Lluzhani & Fshatrat 2)	
PËRPIJESA/SCALE: P=1:500	DATE: 22.10.2024	FORMAT: A4 (210x297)
LOKACIONI/LOCATION	Z.k.Shakovicë, Podujevë	
PUNOJ/PREPARED:	Ardenisa Shatri	
KONTROLLOI/CHECKED:	Edvin Cacaj	

14000010XXX  
 TSSH 10(20)/0.4 kV/kV  
 Trans. 160 kVA i ri  
 Ormani i TU i ri  
 Ndaresi i ri  
 Trafoshtylla e re e betonit

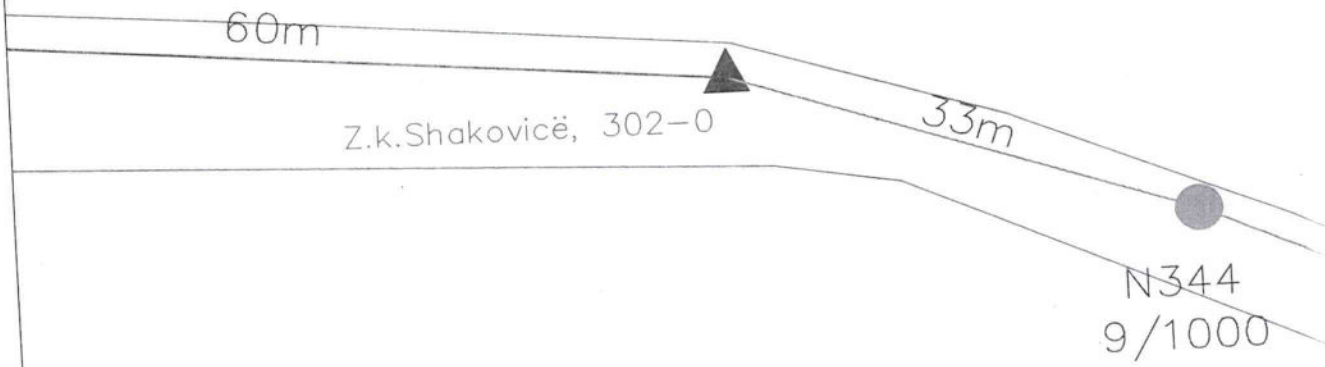

LEGJENDA	
	Parcela kadastrale
302-0	Nr. i parcelës
	Trafoshtyllë e re
	Shtyllë e re e betonit 12m
	Linja ajrore 10(20)kV
	Shtyllë e re e betonit 9m
	Linja ajrore 0.4kV

Lista e koordinatave:

- Y=7513256.046m X=44741613.394m

Kompania Kosovare per Distribim dhe Furnizim me Energji Elektrike sha. Bulevardi Bill Clinton Nr. 5, 10000 Prishtinë www.keds-energy.com Divizioni i Rrjetit - Departamenti i Investimeve Njësia e Ndërtimitarisë		PROJEKTI/PROJECT:	
		Dalja e re nga NS Besi (Luzhani & Fshatrat 2)	
PËRPIJESA/SCALE: P=1:500		DATE: 22.10.2024	FORMAT: A4 (210x297)
LOKACIONI/LOCATION		Z.k.Shakovicë, Podujevë	
PUNOJ/PREPARED:		Ardenisa Shatri	
KONTROLLOJ/CHECKED:		Edvin Cacaj	





1-060009066  
 Trafoshtylla ekz. – Zhvendosje  
 TS 250kVA – Ekz.  
 Ormani i TU – Ekz.

Z.k.Llapashticë E Epërme, 4252-0

N33  
 2/1600

N32  
 12/1000

LEGJENDA

	Parcela kadastrale
4252-0	Nr. i parcelës
	Trafoshtyllë ekz.
	Shtyllë e re e betonit 12m
	Linja ajrore 10(20)kV

Lista e koordinatave:

1. Y=7512988.078m X=4750721.466m



Kompania Kosovare per Distribim dhe Furnizim me Energji Elektrike sh.a.  
 Bulevardi Bill Clinton Nr. 5, 10000 Prishtinë  
 www.keds-energy.com  
 Divizioni i Rrjetit - Departamenti i Investimeve  
 Njësia e Ndërtimitarisë

Detalet	PROJEKTI/PROJECT: Dalja e re nga NS Podujeva (Letanci & Fshatrat 1)
PËRPIJESA/SCALE: P=1:500	DATE: 22.10.2024      FORMAT: A4 (210x297)
LOKACIONI/LOCATION	Z.k.Llapashticë E Epërme, Podujevë
PUNOI/PREPARED:	Ardenisa Shatri
KONTROLLOI/CHECKED:	Edvin Cacaj

14000009066  
 Trafoshtylla ekz. – Zhvendosje  
 TS 250kVA – Ekz.  
 Ormani i TU – Ekz.



LEGJENDA	
	Parcela kadastrale
4252-0	Nr. i parcelës
	Trafoshtyllë ekz.
	Shtyllë e re e betonit 12m
	Linja ajrore 10(20)kV

Lista e koordinatave:

- Y=7512988.078m X=4750721.466m



Kompania Kosovare per Distribim dhe Furnizim me Energji Elektrike sha.  
 Bulevardi Bill Clinton Nr. 5, 10000 Prishtinë  
 www.keds-energy.com  
 Divizioni i Rrjetit - Departamenti i Investimeve  
 Njësia e Ndërtimitarisë

Detalet		PROJEKTI/PROJECT:
		Dalja e re nga NS Podujeva (Letanci & Fshatrat 1)
PËRPIJESA/SCALE: P=1:500	DATE: 22.10.2024	FORMAT: A4 (210x297)
LOKACIONI/LOCATION		
Z.k.Llapashticë E Epërme, Podujevë		
PUNOJ/PREPARED:		
Ardenisa Shatri		
KONTROLLOI/CHECKED:		
Edvin Cacaj		