



Republika e Kosovës / Republika Kosova / Republic of Kosova
Komuna e Podujevës / Opština Podujevo / Municipality of Podujeva

KUVENDI I KOMUNËS

Në bazë të neneve 11, 12 paragrafët 1 dhe 2 shkronja d), nenit 14 dhe 17 shkronjat b), c) dhe s) të Ligjit për Vetëqeverisjen Lokale nr.03/L-040, nenit 27 (me theks paragrafët 1 dhe 2) të Ligjit nr.06/L-092 për Dhënie në Shfrytëzim dhe Këmbimin e Pronës së Paluajtshme të Komunës, ndërlidhur me nenet 34 dhe 35 të Rregullores (QRK) nr.09/2020 për Përcaktimin e Procedurave të Dhënies në Shfrytëzim dhe Këmbimin e Pronës së Paluajtshme të Komunës, dhe nenet 14, 15 paragrafët 1 dhe 2; dhe nenin 19 paragrafët 1.3 dhe 1.19 të Statutit të Komunës së Podujevës nr.prot.01-020/01-0050862/18, Kuvendi i Komunës së Podujevës, në mbledhjen e mbajtur më 31 korrik 2024, miratoi këtë,

V E N D I M PËR SHPALLJEN NË INTERES TË PËRGJITHSHËM PUBLIK

Neni 1

1. Me këtë Vendim shpallet në interes të përgjithshëm publik prona e paluajtshme e cekur si në vijim:

- 1.1. Prona e paluajtshme në sipërfaqe të përgjithshme 338 m², sipas Certifikatës pronësore nr.08-942/06-0049937/24 të datës 31.07.2024, pjesë e Njesisë kadastrale nr.P-71712047-00437-0 në Zonën Kadastrale Llugë, e evidentuar pronë private.
- 1.2. Qëllimi i shpalljes në interes të përgjithshëm publik të kësaj pjese të pronës është për realizimin e projektit “Ndërtimi i trotuarit në fshatin Llugë”.

Neni 2

Autorizohet Kryetari i Komunës që konform dispozitave ligjore në fuqi të ndërmerr të gjitha veprimet e nevojshme për zbatimin e këtij vendimi.

Neni 3

Për zbatimin e procedurave përkatëse ligjore lidhur me rregullimin e dokumentacionit teknik, regjistrimin e pronës në librin kadastral si dhe çështje e veprime tjera të nevojshme obligohet Drejtoria e Pronës Kadastrit dhe Gjeodezisë.

Neni 4

Për zbatimin e këtij vendimi kujdeset Kryetari i Komunës dhe Drejtoria e Pronës Kadastrit dhe Gjeodezisë.

Neni 5

Vendimi hyn në fuqi 15 ditë pas regjistrimit në zyrën e protokollit të Ministrisë së Administrimit të Pushtetit Lokal si dhe 7 ditë pas publikimit në ueb faqen zyrtare të Komunës, përkatësisht konform nenit 81 të ligjit për vetëqeverisje lokale nr.03/L-040, dhe nenit 9 paragrafi 8 të Rregullores (QRK) nr.10/2019 për shqyrtimin administrativ të akteve të komunave me plotësim ndryshimet e bëra me Rregulloren nr.06/2021.

Nr.Prot. 01-463/06-0050272/24
Podujevë, datë, 31.07.2024



Kryesuesi i Kuvendit
Hilmi Hoxha



Republika e Kosovës
Republika Kosova-Republic of Kosova
Qeveria -Vlada-Government

Ministria e Mjedisit, Planifikimit Hapësinor dhe Infrastrukturës/ Ministrastvo Zivotne Sredine, Prostornog Planiranja i Infrastrukture/ Ministry of Environment, Spatial Planing and Infrastructure

AGJENCIA KADASTRALE E KOSOVËS/ KATASTARSKA AGENCIJA KOSOVA/ KOSOVA CADASTRAL AGENCY

Zyra kadastrale komunale / Opštinska katastarska kancelarija: Podujevë

Nr. i njësish kadastrale / Br. katastarske jedinice : 437-0

Zona kadastrale / Katastarska zona: Llugë

Numri i lëndës / Broj predmeta: /2024 Podujevë

Lloji i njësish kadastrale / Vrsta katastarske jedinice : Parcelë

Shkalla e zvoglimit / Razmera plana 1: 2500

Lista e koordinatave, kodit dhe përshkrimit të tyre / Lista koordinata, kod i njihov opis

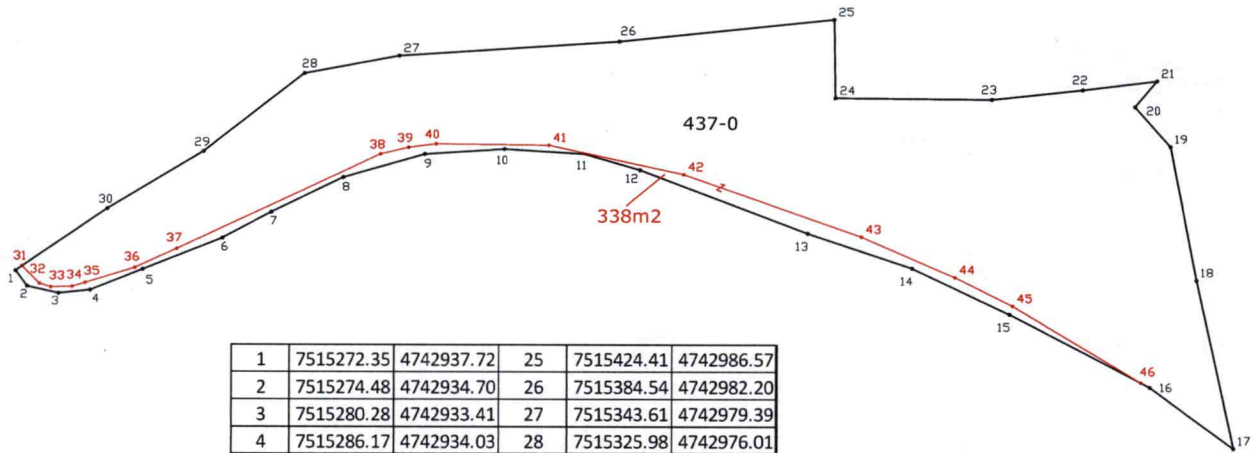

1	7515272.35	4742937.72	25	7515424.41	4742986.57
2	7515274.48	4742934.70	26	7515384.54	4742982.20
3	7515280.28	4742933.41	27	7515343.61	4742979.39
4	7515286.17	4742934.03	28	7515325.98	4742976.01
5	7515295.96	4742938.08	29	7515307.12	4742960.86
6	7515310.75	4742944.18	30	7515289.36	4742949.76
7	7515319.83	4742949.21	31	7515273.56	4742938.58
8	7515333.22	4742955.97	32	7515276.81	4742935.27
9	7515348.41	4742960.47	33	7515278.93	4742934.58
10	7515363.26	4742961.45	34	7515282.89	4742934.66
11	7515378.14	4742960.54	35	7515285.31	4742935.43
12	7515388.48	4742957.47	36	7515294.56	4742938.39
13	7515419.56	4742945.25	37	7515302.38	4742942.05
14	7515439.07	4742938.55	38	7515340.24	4742960.48
15	7515457.13	4742929.67	39	7515345.39	4742961.74
16	7515483.33	4742915.57	40	7515350.55	4742962.42
17	7515498.98	4742903.74	41	7515371.48	4742962.18
18	7515492.03	4742936.37	42	7515396.58	4742956.61
19	7515487.06	4742962.18	43	7515429.64	4742944.58
20	7515480.42	4742969.88	44	7515447.08	4742936.78
21	7515484.53	4742974.87	45	7515457.76	4742931.29
22	7515470.68	4742973.09	46	7515481.71	4742916.44
23	7515453.77	4742971.18			
24	7515424.67	4742971.44			

Rilevoi / Snimio: Labinot Murati, Valon Beselica
(emri dhe mbiemri i gjeodetit/kompanisë/ ime i prezime geodeta/ kompanije)

Aprovoi / Usvojio: _____
(emri dhe mbiemri i përsorit zyrtar/ ime i prezime sluzbenog lica)

Nr. i licencës / Br. licence: _____

V.V.

Nënshkrimi / Potpis: [Signature]

Nënshkrimi / Potpis: _____

Data e rilevimit / Datum snimanja: 29.07.2024

Data e aprovimit / Datum usvajanja: _____

Registri i fletëparaqitjeve/ S. prijava _____



[Signature]



Republika e Kosovës

Republika Kosovo-Republic of Kosovo

Qeveria - Vlada - Government

Ministria e Mjedisit, Planifikimit Hapësinor dhe Infrastrukturës / Ministarstvo Životte Sredine, Prostornog Planiranja i Infrastrukture /

Ministry of Environment, Spatial Planning and Infrastructure

AGJENCIA KADASTRALE E KOSOVËS / KATASTARSKA AGENCIJA KOSOVA / KOSOVO CADASTRAL AGENCY

CERTIFIKATË / CERTIFIKAT / CERTIFICATE

NJËSIA KADASTRALE / KATASTARSKA JEDINICA / CADASTRAL UNIT : P-71712047-00437-0

Numri i lëndës / Broj Predmet / Case Referent Number:

08-942/06-0049937/24

Data dhe koha e lëshimit / Datum i vreme izdavanja / Date and time of submission:

31.07.2024 - 09:25

Komuna / Opština / Municipality:

PODUJEVË / PODUJEVO / PODUJEVË

Zona kadastrale / Katastarska Zona / Cadastral Zone:

Llugë / Lug / Llugë

Zyra Kadastrale Komunale / Opštinska Katastarska Kancelarija / Municipal Cadastral Office:

PODUJEVË / PODUJEVO / PODUJEVË

A. TË DHËNAT PËR NJËSINË KADASTRALE / PODACI O KATASTARSKOJ JEDINICI / CADASTRAL UNIT DATA

Numri i njësise kadastrale Broj katastarske jedinice Cad. Unit. No.	Lloji i njësise Vrsta Jedinice Unit Type	Lloji i pronës Vrsta inovine Property Type	Zona U/R G/S U/R	Sipërfaqja Površina Area (m ²)	Përkthim Opis Description	Krijuar më datën Uradjeno na dan Created On	Azhuruar Ažurirano Updated
P-71712047-00437-0	PARCELË / PARCELA / PARCEL	Pronë private / Privatna inovina / Privately owned Land		6119			

A.1 ADRESA E NJËSISË KADASTRALE / ADRESA KATASTARSKE JEDINICE / CADASTRAL UNIT ADDRESS

Vendi i quajtur Mesto zvano Called place	Kodi Postal Poštanski Kod Postal Code	Emri i rrugës Naziv ulice Street name	Krijuar më datën Uradjeno na dan Created On	Azhuruar Ažurirano Updated
LAGJA E SOKOLVE				



A.2 LLOJII I SHFRYTËZIMIT / VRSTA KORISCENJA / TYPE OF USE

Numri Broj Number	Lloji i shfrytëzimit të parcesës Vrsta koriscenja parcele Parcel Type Of Use	Shfrytëzimi aktual i parcesës Trenutno koriscenje parcele Parcel Current Use	Kualiteti i klasesë Kvalitet Klase Quality Class	Sipërfaqja (m ²) Površina (m ²) Area (m ²)
1	Bujqësore/Poljoprivredno/Agriculture	Arat/Njive/Arable	Arë E Klasesë 2/Njiva 2 Klase/2nd Class Arable Land	6119

B. PRONARI/POSEDUESI - VLASNIK/DRŽALAC - OWNER/POSSESSOR

Të drejtat Prava Rights	Emri Ime Name	Nr. personal Licni broj ID. No.	Vendbanimi Prebivaliste Resident	Kodi posttal Poštanski kod Postal code	Hollësitë e adresës Pojednostoi adrese Address details	Pjesa e pronës Deo imovine Share quota	Pershkrimi Opis Description	Azhurnuar Azurirano Updated
Posedim individual / Individuálna Drzavina / Single possessor	BULLIQUISMET (MUHARREM)	KCID1708811	LLUGË / LUG / LLUGË /			1/1		



REPUBLIKA E KOSOVËS / REPUBLIKA KOSOVA / REPUBLIC OF KOSOVO
QEVERIA E KOSOVËS / VLADA KOSOVA / GOVERNMENT OF KOSOVA
MINISTRIA E MJEDISIT, PLANIFIKIMIT HAPËSINOR DHE INFRASTRUKTURËS
MINISTARSTVO ŽIVOTNE SREDINE, PROSTORNOG PLANIRANJA I INFRASTRUKTURE
MINISTRY OF ENVIRONMENT, SPATIAL PLANNING AND INFRASTRUCTURE

AGJENCIA KADASTRALE E KOSOVËS/ KATASTARSKA AGENCIJA KOSOVA/ KOSOVA CADASTRAL AGENCY

KOPJA E PLANIT / KOPIJA PLANA / COPY PLAN

Zyra Kadastrale Komunale/ Opštinska Katastarska Kancelarija /Municipal Cadastral Office : PODUJEVË

Zona Kadastrale / Katastarska Zona / Cadastral Zone: Llugë

Njësia/Jedinica/Unit	Tipi/Vrsta/Type	Sipërfaqja/Povšina/Area m ²
P-71712047-00437-0	Parcelë / Parcela / Parcel	6119

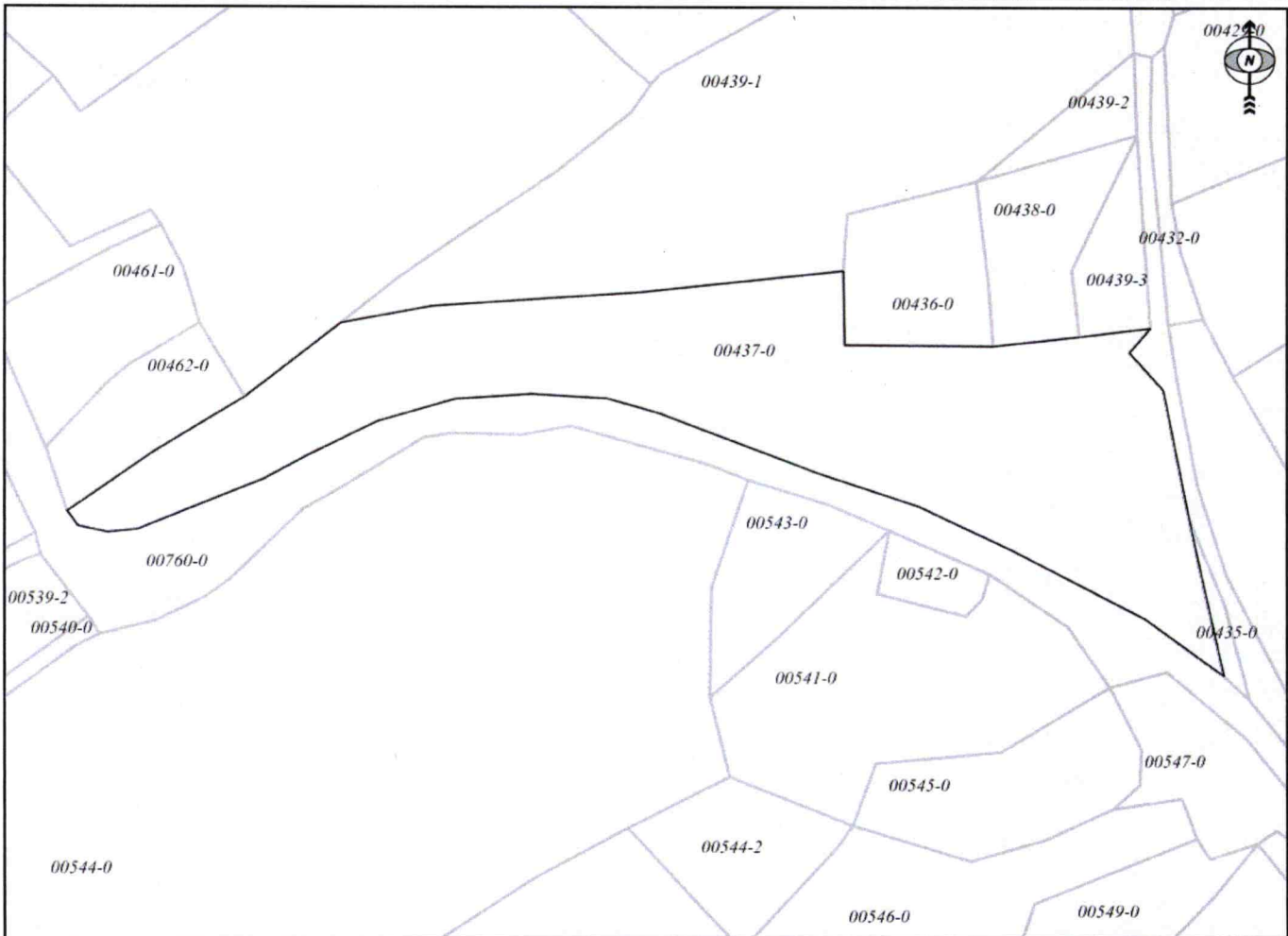

Shkalla/Razmera/Scale: 1:1359

Punoi/Obradio/Created: Valon Beselica

Nënshkrimi/Potpis/Signature: 

Shënim/Beleška/Note:



Data/ Data/Date: 31.07.2024

Koha/ Vreme/ Time: 09:27:53

