



**Republika e Kosovës / Republika Kosova / Republic of Kosova**  
Komuna e Podujevës / Opština Podujevo / Municipality of Podujeva

## **KUVENDI I KOMUNËS**

Në bazë të neneve 11, 12.2 shkronja d) e ndërlidhur me nenet 5 shkronja b) dhe 14 paragrafët 1 dhe 2 të Ligjit për vetëqeverisjen lokale nr.03/L-040, neneve 6 paragrafi 1.1 dhe 14 paragrafi 3 të Ligjit për dhënien në shfrytëzim dhe këmbimin e pronës së paluajtshme të Komunës nr.06/L-092, në pajtim me Rregulloren (QRK) nr.09/2020 për përcaktimin e procedurave të dhënies në shfrytëzim dhe këmbimin e pronës së paluajtshme të Komunës, nenit 3 paragrafi 1.2, nenit 15 paragrafi 2.4 dhe nenin 17 të Statutit të Komunës nr.prot.01-020/01-0050862/18 të datës 29 qershor 2019, Kuvendi i Komunës së Podujevës, në mbledhjen e mbajtur më datë 31 korrik 2024, miratoi këtë;

### **V E N D I M**

**PËR MIRATIM PARAPRAK PËR DHËNIEN NË SHFRYTËZIM AFATSHKURTËR TË PRONËS SË PALUAJTSHME TË KOMUNËS - Njësia kadastrale P-640-0 në ZK Lupç i Poshtëm, në sipërfaqe 10898 m<sup>2</sup>, vendi i quajtur “Xhelbrishtë”, kultura Kullos, klasa 4 me destinim sipas Hartës Zonale-Zonë Pyjore**

#### **Neni 1**

Miratohet vendimi paraprak për dhënie në shfrytëzim afatshkurtër pronën e paluajtshme të Komunës, Njësia kadastrale P-640-0 e cila gjendet në Zonën Kadastrale Lupç i Poshtëm, në sipërfaqe 10898 m<sup>2</sup>, vendi i quajtur “Xhelbrishtë” me shfrytëzim aktual Kullos, klasa 4 me destinim sipas Hartës Zonale-Zonë Pyjore, e evidentuara në Certifikatën pronësore nr.08-580/02-0044996/24 të datës 11.07.2024, kopjes së planit, si dhe dokumentacionit përkatës bashkëngjitur këtij vendimi.

#### **Neni 2**

Qëllimi i dhënies në shfrytëzim i pronës së paluajtshme të Komunës të cekur në nenin 1 të këtij vendimi, është shfrytëzimi për qëllime afariste, krijim i mundësive për vende të reja të punës dhe rritje e të hyrave vetanake.

#### **Neni 3**

Afati kohor për dhënien e pronës së paluajtshme të Komunës, të cekur në nenin 1 sipas këtij vendimi është afatshkurtër përkatësisht në periudhë 10 (dhjetë) vite.

#### **Neni 4**

Procedura për dhënien e pronës së paluajtshme të Komunës në shfrytëzim afatshkurtër realizohet përmes ankandit publik të cilat zbatohen nga Komisioni përkatës vlerësues i cili ngritet nga Kuvendi i Komunës.

#### Neni 5

Të drejtat dhe përgjegjësitë e Komunës dhe të përfituesit të pronës së dhënë në shfrytëzim, do të rregullohen me kontratë të veçantë, të nënshkruar nga Kryetari i Komunës dhe përfituesi, pas përfundimit të procedurave përkatëse ligjore.

#### Neni 6

Për zbatimin e këtij vendimi dhe procedurave përkatëse ligjore dhe nënligjore, kujdeset Komisioni vlerësues për zbatimin e procedurave për dhënie në shfrytëzim të pronës së paluajtshme të Komunës i cili formohet me vendim të veçantë nga Kuvendi i Komunës.

#### Neni 7

Vendimi hyn në fuqi 15 ditë pas regjistrimit në Zyrën e protokollit të Ministrisë së Administrimit të Pushtetit Lokal si dhe 7 ditë pas publikimit në ueb faqe zyrtare të Komunës, përkatësisht konform nenin 81 të Ligjit për vetëqeverisjen lokale nr.03/L-040 dhe nenin 9 paragrafi 8 të Rregullores (QRK) Nr.10/2019 për shqyrtimin administrativ të akteve të komunave me plotësim ndryshimet e bëra me rregulloren nr.06/2021.

Nr.Prot. 01-463/06-0050287/24  
Podujevë, datë, 31.07.2024





Republika e Kosovës

Republika Kosovo-Republic of Kosovo  
Qeveria - Vlada - Government

Ministria e Mjedisit, Planifikimit Hapësinor dhe Infrastrukturës / Ministarstvo Životne Sredine, Prostornog Planiranja i Infrastrukture /  
Ministry of Environment, Spatial Planning and Infrastructure  
AGJENCIA KADASTRALE E KOSOVËS / KATASTARSKA AGENCIJA KOSOVA / KOSOVO CADASTRAL AGENCY

CERTIFIKATË / CERTIFIKAT / CERTIFICATE

NUMËRIA KADASTRALE / KATASTARSKA JEDINICA / CADASTRAL UNIT : P-71712029-00640-0

Numri i lëndës / Broj Predmet / Case Referent Number: 08-580/02-0044996/24  
Data dhe koha e lëshimit / Datum i vreme izdavanja / Date and time of submission: 11.07.2024 - 19:12  
Komuna / Opština / Municipality: PODUJEVË / PODUJEVO / PODUJEVË  
Zona kadastrale / Katastarska Zona / Cadastral Zone: Lypç I Poshtëm / Donje Lypçe / Lypç I Poshtëm  
Zyra Kadastrale Komunale / Opštinska Katastarska Kancelarija / Municipal Cadastral Office: PODUJEVË / PODUJEVO / PODUJEVË

A. TË DHËNAT PËR NJËSINË KADASTRALE / PODACI O KATASTARSKOJ JEDINICI / CADASTRAL UNIT DATA

Numri i njësise kadastrale Broj katastarske jedinice Cadastral Unit No.	Lloji i njësise Vrsta jedinice Unit Type	Lloji i pronise Vrsta imovine Property Type	Zona U/R C/S U/R	Sipërfaqja Površina Area (m <sup>2</sup> )	Pershkrim Opis Description	Krijuar më datën Urađeno na dan Created On	Azhuruar Azurirano Updated
P-71712029-00640-0	PARCELË / PARCELA / PARCEL	Pronë shqiptare / Društvena Imovina / Socially owned Land		10898			

A.1 ADRESA E NJËSISË KADASTRALE / ADRESA KATASTARSKE JEDINICE / CADASTRAL UNIT ADDRESS

Vendi i quajtur Mesto zvano Called place	Kodi Postal Poštanski Kod Postal Code	Emri i rrugës Naziv ulice Street name	Krijuar më datën Urađeno na dan Created On	Azhuruar Azurirano Updated
XHELBIŠHTË				



A.2 LLOJTI I SHFRYTËZIMIT / VRSTA KORISCENJA / TYPE OF USE

Numri Broj Number	Lloji i shfrytëzimit të parcelës Vrsta koriscenja parcelle Parcel Type Of Use	Shfrytëzimi aktual i parcelës Trenuto koriscenje parcelle Parcel Current Use	Kualiteti i klases Kualiteti klase Quality Class	Sipërfaqja (m <sup>2</sup> ) Površina (m <sup>2</sup> ) Area
1	Bujqesore/Poljoprivredno/Agriculture	Kulltosat/Pashnjak/pasture	Kulltosë E Klases 4/Pashnjak 4 Klase/4th Class Pasture	9148
2	Tokë Tjetër/Ostalo Zemijiste/Otherland	Jo Pjellore/Neplodho/Unproductive		1750

B. PRONAR/POSEDUESI - VLASNIK/DRŽALAC - OWNER/POSSESSOR

Të drejtat Prava Rights	Emri Imer Name	Nr. personal Licni broj ID. No.	Vendbanimi Prebivaliste Resident	Kodi posttal Poštanski kod Postal code	Hollësitë e adresës Pojednostni adrese Address details	Pjesa e pronës Deo imovine Share quota	Perskriimi Opis Description	Azhurnuar Azurirano Updated
Posedim individual / Individualna Drazvina / Single possessor	Komuna e Podujevës	600534946	PODUEVË / PODUEVO /PODUEVË /		NUHI GASHI	1/1		



REPUBLIKA E KOSOVËS / REPUBLIKA KOSOVA / REPUBLIC OF KOSOVO  
QEVERIA E KOSOVËS / VLADA KOSOVA / GOVERNMENT OF KOSOVA  
MINISTRIA E MJEDISIT, PLANIFIKIMIT HAPËSINOR DHE INFRASTRUKTURËS  
MINISTARSTVO ŽIVOTNE SREDINE, PROSTORNOG PLANIRANJA I INFRASTRUKTURE  
MINISTRY OF ENVIRONMENT, SPATIAL PLANNING AND INFRASTRUCTURE

AGJENCIA KADASTRALE E KOSOVËS/ KATASTARSKA AGENCIJA KOSOVA/ KOSOVA CADASTRAL AGENCY

KOPJA E PLANIT / KOPIJA PLANA / COPY PLAN

Zyra Kadastrale Komunale/ Opštinska Katastarska Kancelarija /Municipal Cadastral Office : PODUJEVË  
Zona Kadastrale / Katastarska Zona / Cadastral Zone: Lupç I Poshtëm

Njësia/Jedinica/Unit	Tipi/Vrsta/Type	Sipërfaqja/Povšina/Area m <sup>2</sup>
P-71712029-00640-0	Parcelë / Parcela / Parcel	10898

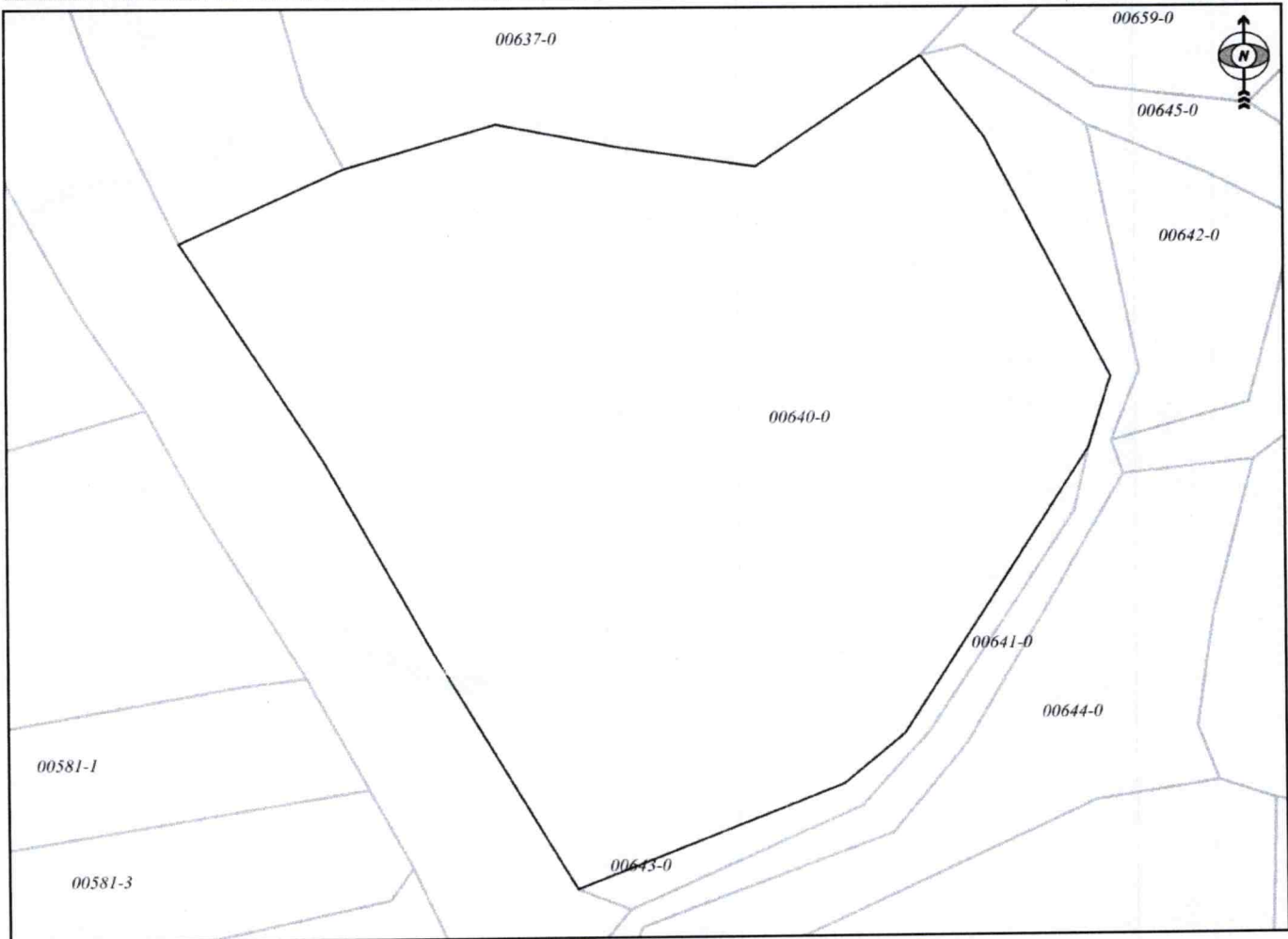

Shkalla/Razmera/Scale: 1:1035

Punoi/Obradio/Created: Valon Beselica

Nënshkrimi/Potpis/Signature: 

Shënim/Beleška/Note:



Data/ Data/Date: 11.07.2024

Koha/ Vreme/ Time: 01:23:56

