



Republika e Kosovës / Republika Kosova / Republic of Kosovo  
Komuna e Podujevës / Opština Podujevo / Municipality of Podujeva

## KUVENDI I KOMUNËS

Në bazë të neneve 11; 12 paragrafët 1 dhe 2, neneve 14 dhe 17 shkronjat c) dhe s) të Ligjit për Vetëqeverisjen Lokale nr.03/L-040, nenit 27 (me theks paragrafët 1 dhe 2) të Ligjit nr.06/L-092 për Dhënin e Shfrytëzim dhe Këmbimin e Pronës së Paluajtshme të Komunës, ndërlidhur me neneve 34 dhe 35 të Rregullores (QRK) nr.09/2020 për Përcaktimin e Procedurave të Dhënies në Shfrytëzim dhe Këmbimin e Pronës së Paluajtshme të Komunës, dhe neneve 14; 15 paragrafët 1 dhe 2; neneve 17 dhe 19 paragrafët 1.3; 1.19 të Statutit të Komunës së Podujevës nr.prot.01-020/01-0050862/18, Kuvendi i Komunës së Podujevës, në mbledhjen e jashtëzakonshme të mbajtur më 23 nëntor 2023, miratoi këtë;

### VENDIM PËR SHPALLJEN NË INTERES TË PËRGJITHSHËM PUBLIK

#### Neni 1

1. Me këtë Vendim shpallen në interes të përgjithshëm publik pronat e paluajtshme të cilat janë nën menaxhimin e Agjencisë Kosovare të Privatizimit, si në vijim:

- 1.1. Pronat e paluajtshme në sipërfaqe të përgjithshme 17768 m<sup>2</sup>, sipas certifikatës pronësore nr.08-942/06-0082069/23 të datës 14.11.2023, Njësitë kadastrale nr: P-71712028-00218-3; P-71712028-00218-4; P-71712028-00219-0; P-71712028-00222-1; P-71712028-00223-0; P-71712028-00266-2 në Zonën Kadastrale Pakashticë e Poshtme, të evidentuara si Pronë Shoqërore Kooperativa Bujqësore Kërpimëh, të cilat janë nën menaxhimin e Agjencionit Kosovar të Privatizimit. Qëllimi i shpalljes në interes të përgjithshëm publik të këtyre pronave është për realizimin e projektit “Ndërtimi i fushës dhe hapësirave sportive dhe rekreative”.
- 1.2. Pronat e paluajtshme në sipërfaqe të përgjithshme 7073 m<sup>2</sup>, sipas certifikatës pronësore nr.08-942/06-0082069/23 të datës 14.11.2023, Njësitë kadastrale nr: P-71712069-00457-1; P-71712069-00457-2; P-71712069-00458-0; P-71712069-00459-0; P-71712069-00460-0; P-71712069-00462-0; në Zonën Kadastrale Revuç, të evidentuara si Pronë Shoqërore Kooperativa Bujqësore Kërpimëh, që janë nën menaxhimin e Agjencionit Kosovar të Privatizimit. Qëllimi i shpalljes në interes të përgjithshëm publik të këtyre pronave është për realizimin e projektit “Ndërtimi i fushës dhe hapësirave sportive dhe rekreative”.
- 1.3. Pronat e paluajtshme në sipërfaqe të përgjithshme 3691 m<sup>2</sup>, sipas certifikatës pronësore nr.08-942/06-0082069/23 të datës 14.11.2023, Njësitë kadastrale nr: P-71712002-00707-1; P-71712002-00707-2; P-71712002-00707-4; P-71712002-00707-5; në Zonën Kadastrale Bajqinë, të evidentuara si Pronë Shoqërore Kooperativa Bujqësore, që janë nën menaxhimin e Agjencionit Kosovar të Privatizimit. Qëllimi i shpalljes në interes të përgjithshëm publik të këtyre pronave është për realizimin e projektit “zgjërimi dhe rregullimi i hapësirës së Ambulantës së Mjekësisë Familjare”.

**1.4.** Prona e paluajtshme në sipërfaqe 3787 m<sup>2</sup>, sipas certifikatës pronësore nr.08-942/06-0082069/23 të datës 14.11.2023, Njësia kadastrale nr. P-71712026-01427-0 në Zonën Kadastrale Dumnicë e Poshtme, e evidentuar si Pronë Shoqërore Kooperativa Bujqësore-Slloga, që është nën menaxhimin e Agjencionit Kosovar të Privatizimit.

Qëllimi i shpalljes në interes të përgjithshëm publik të kësaj prone është për realizimin e projektit “Zgjerimi dhe rregullimi i hapësirës së Ambulantës së Mjekësisë Familjare”

**1.5.** Pronat e paluajtshme në sipërfaqe të përgjithshme 29410 m<sup>2</sup>, sipas certifikatës pronësore nr.08-942/06-0082069/23 të datës 14.11.2023, Njësiti kadastrale nr: P-71712076-00258-1; P-71712076-00258-2; P-71712076-00259-0; në Zonën Kadastrale Surkish, të evidentuara si Pronë Shoqërore Kooperativa Bujqësore, që janë nën menaxhimin e Agjencionit Kosovar të Privatizimit.

Qëllimi i shpalljes në interes të përgjithshëm publik të këtyre pronave është për realizimin e projektit “Zgjerimi i hapësirës për projektet e ndërtimit të objekteve kolektive të banimit social”.

**1.6.** Prona e paluajtshme-Lokali afarist ish NSH “Bankkos” në sipërfaqe 85.9 m<sup>2</sup>, në Njësinë Kadastrale P-71712062-02863-0 (Kopja e Planit datë 14.11.2023) në kuadër objektit banesor me nr.O-71712062-02863-0-50-0 sipas certifikatës pronësore nr.08-942/06-0082214/23 të datës 14.11.2023 në Zonën Kadastrale Podujevë-Qytet rr.”Zahir Pajaziti”, që është nën menaxhimin e Agjencionit Kosovar të Privatizimit.

Qëllimi i shpalljes në interes të përgjithshëm publik të kësaj prone është për nevojat e ushtrimit të veprimtarisë së Ndërmarrjes Publike Lokale “Eko Llapi” Sh.A. – Podujevë.

## Neni 2

Autorizohet Kryetari i Komunës që konform dispozitave ligjore në fuqi të ndërmerr të gjitha veprimet e nevojshme për zbatimin e këtij vendimi.

## Neni 3

Për zbatimin e procedurave përkatëse ligjore lidhur me rregullimin e dokumentacionit teknik, regjistrimin e pronës në librin kadastral si dhe çështje e veprime tjera të nevojshme obligohet Drejtoria e Pronës Kadastrit dhe Gjeodezisë.

## Neni 4

Për zbatimin e këtij vendimi kujdeset Kryetari i Komunës dhe Drejtoria e Pronës Kadastrit dhe Gjeodezisë.

## Neni 5

Vendimi hyn në fuqi 15 ditë pas regjistrimit në zyrën e protokollit të Ministrisë së Administrimit të Pushtetit Lokal si dhe 7 ditë pas publikimit në ueb faqen zyrtare të Komunës, përkatësisht konform nenit 81 të ligjit për vetëqeverisje lokale nr.03/L-040, dhe Rregullores (QRK) nr.10/2019 për shqyrtimin administrativ të akteve të komunave, me plotësim ndryshimet e bëra me Rregulloren nr.06/2021.

Nr.Prot. 01-020/06-0083797/23  
Podujevë, datë: 23 nëntor 2023





1

Republika e Kosovës  
Republic of Kosovo

Ministria e Mjedisit, Planifikimit Hapësinor dhe Infrastrukturës / Ministry of Environment, Spatial Planning and Infrastructure /  
AGJENCIA KADASTRALE E KOSOVËS / KATASTARSKA AGENCIJA KOSOVA / KOSOVO CADASTRAL AGENCY

EKSTRAKT NGA CERTIFIKATA / IZVOD IZ CERTIFIKATA / EXTRACT OF CERTIFICATE

PERSONI / OSOBA / PERSON : PRONA SHOQËRORE KOOPERATIVA BUIQËSORE KËRPIMEH

Numri i lëndës / Broj Predmet / Case Referent Number: 08-942/06-0082069/23  
Data dhe koha e lëshimit / Datum i vreme izdavanja / Date and time of submission: 14.11.2023 - 10:32  
Komuna / Opština / Municipality: PODUJEVË / PODUJEVO / PODUJEVË  
Zyra Kadastrele Komune / Opštinska Katastarska Kancelarija / Municipal Cadastral Office: PODUJEVË / PODUJEVO / PODUJEVË

A. TË DHËNAT PËR PERSONIN / PODACI O OSOBI / PERSON'S DATA

Mbëmeri/Emri i afarizmit (biznesit) Prezime/ Naziv postovanja (biznisa) Last Name / Business Name	Emri Ime First Name	Emri i babait Ime oca Father's Name	Gjinia Pol Gender	Nr. personal/ biznesit Liciti broj/broj postovanja ID. No.	Shteti i shtetësisë apo regjistrimiti Država državljanstva ili učitizenja Country of citizenship	Ditëlindja/Data e dhenelimit Rodendan/Dan osnivanja Date of Establishment	Krijtar me datën Urađeno na dan Created On	Azhuruar Ažurirano Updated
PRONA SHOQËRORE KOOPERATIVA BUIQËSORE KËRPIMEH			/	KCID1702720	KOSOVA / KOSOVA / KOSOVO			

A.1 ADRESA E PERSONIT / ADRESA OSOBE / PERSON'S ADDRESS

Vendbanimi Prehivalisite Resident	Kodi Postal Poštanski Kod Postal Code	Hollësitë e adresës Pojednostni adrese Address Details	Adresa tjetër Druga adresa Other address	Azhuruar Ažurirano Updated
KËRPIMEH / KËRPIMEH / KËRPIMEH			KËRPIMEH	

Printuar nga / Otkampani od / Printed by: Maltige Arifi | Personi/Osoba/Person: PRONA SHOQËRORE KOOPERATIVA  
BUIQËSORE KËRPIMEH |



B. NJESIA KADASTRALE/ KATASTARSKA JEDINICA/CADASTRAL UNIT

Njësia kadastrale Katastarska jedinica Cadastral unit	Komuna / Opština / Municipality	Zona kadastrale katastarska zona Cadastral zone	Lloji i njësise Vrsta jedinice Unit type	Tipi i pronës Tip inovine Property Type	Kat/ Kati/ Br. Sprat n/ Spratova Floor number	Vendi i kualitet Zvano mesto Place name	Sipërfaqja Površina Area	Shtyrëzimi aktual/Kultura- klase Aktualna Kultura-klasa Actual use/Culture-class	Pjesa e pronës Deo inovine Share quota	Lloji i së drejtës Vrsta prava Type of the right	Azhuruar Azurirano Updated
P-71712028-00218-3	PODULJEVË/ PODULJEVO/ PODULJEVĚ	Pakashicë E / Poshtme / Donja Pakashica / Poshtme Pakashicë E	PARCELË/ PARCELA/ parcel	Pronë shoqërore Društvena Inovina Socially owned Land		NËN BREG-TE SHKOLLA/ NËN BREG-TE SHKOLLA/ NËN BREG-TE SHKOLLA	576	Bujqësore - Arat - Arë E Klasës 3 / / Poljoftvredho - Njive - Njiva 3 Klase / / Agriculture - Arable - 3rd Class Arable Land / /	1 / 1	Posezim individual / Individualna Drazavina / Single possessor	
P-71712028-00218-4	PODULJEVË/ PODULJEVO/ PODULJEVĚ	Pakashicë E / Poshtme / Donja Pakashica / Poshtme Pakashicë E	PARCELË/ PARCELA/ parcel	Pronë shoqërore Društvena Inovina Socially owned Land / R		NËN BREG-TE SHKOLLA/ NËN BREG-TE SHKOLLA/ NËN BREG-TE SHKOLLA	1855	Bujqësore - Arat - Arë E Klasës 3 / / Bujqësore - Arat - Arë E Klasës 4 / / Poljoftvredho - Njive - Njiva 3 Klase / / Poljoftvredho - Njive - Njiva 4 Klase / / Agriculture - Arable - 3rd Class Arable Land / / Agriculture - Arable Land / / Arable - 4th Class Arable Land / /	1 / 1	Posezim individual / Individualna Drazavina / Single possessor	13.03.2020
P-71712028-00219-0	PODULJEVË/ PODULJEVO/ PODULJEVĚ	Pakashicë E / Poshtme / Donja Pakashica / Poshtme Pakashicë E	PARCELË/ PARCELA/ parcel	Pronë shoqërore Društvena Inovina Socially owned Land /		NËN BREG- GURINA/ NËN BREG- GURINA/ NËN BREG- GURINA	1407	Bujqësore - Arat - Arë E Klasës 4 / / Poljoftvredho - Njive - Njiva 4 Klase / / Agriculture - Arable - 4th Class Arable Land / /	1 / 1	Posezim individual / Individualna Drazavina / Single possessor	
P-71712028-00222-1	PODULJEVË/ PODULJEVO/ PODULJEVĚ	Pakashicë E / Poshtme / Donja Pakashica / Poshtme Pakashicë E	PARCELË/ PARCELA/ parcel	Pronë shoqërore Društvena Inovina Socially owned Land / R		NËN BREG-NËN BREG/ NËN BREG-NËN BREG/ NËN BREG-NËN BREG	2797	Bujqësore - Arat - Arë E Klasës 3 / / Poljoftvredho - Njive - Njiva 3 Klase / / Agriculture - Arable - 3rd Class Arable Land / /	1 / 1	Posezim individual / Individualna Drazavina / Single possessor	13.03.2020

P-71712028-00223-0	PODULJEVĚ / PODULJEVO / PODULJEVĚ	Pakashitcë E Poshtme / Donja Pakashitca / Pakashitcë E Poshtme	PARCELË / PARCELA / parcel	Pronë shqiptare Društvena Imovina Socially owned Land /		NËN BREG-TE SHKOLLA / NËN BREG-TE SHKOLLA / NËN BREG-TE SHKOLLA	1709	Biujësore - Arat - Are E Klasës 3 / / Poljopritvecho - Njive - Njiva 3 Klase / / Agriculture - Arable - 3rd Class Arable Land / /	1 / 1	Poseđim individual / Individualna Drzavina / Single possessor	
P-71712028-00266-2	PODULJEVĚ / PODULJEVO / PODULJEVĚ	Pakashitcë E Poshtme / Donja Pakashitca / Pakashitcë E Poshtme	PARCELË / PARCELA / parcel	Pronë shqiptare Društvena Imovina Socially owned Land / R		NËN BREG-TE SHKOLLA / NËN BREG-TE SHKOLLA / NËN BREG-TE SHKOLLA	9424	Biujësore - Arat - Are E Klasës 3 / Biujësore - Arat - Are E Klasës 4 / / Poljopritvecho - Njive - Njiva 3 Klase / Poljopritvecho - Njive - Njiva 4 Klase / / Agriculture - Arable - 3rd Class Arable Land / Agriculture - Arable - 4th Class Arable Land / /	1 / 1	Poseđim individual / Individualna Drzavina / Single possessor	27.08.2020



REPUBLIKA E KOSOVËS / REPUBLIKA KOSOVA / REPUBLIC OF KOSOVO

QEVERIA E KOSOVËS / VLADA KOSOVA / GOVERNMENT OF KOSOVA

MINISTRIA E MJEDISIT, PLANIFIKIMIT HAPËSINOR DHE INFRASTRUKTURES  
MINISTARSTVO ŽIVOTNE SREDINE, PROSTORNOG PLANIRANJA I INFRASTRUKTURE  
MINISTRY OF ENVIRONMENT, SPATIAL PLANNING AND INFRASTRUCTURE

AGJENCIA KADASTRALE E KOSOVËS/ KATASTARSKA AGENCIJA KOSOVA/ KOSOVA CADASTRAL AGENCY

**KOPJA E PLANIT / KOPIJA PLANA / COPY PLAN**

Zyra Kadastrale Komunale/ Opštinska Katastarska Kancelarija /Municipal Cadastral Office : PODUJEVË

Zona Kadastrale / Katastarska Zona / Cadastral Zone: Pakashticë e Poshtme

Njësia/Jedinica/Unit	Tipi/Vrsta/Type	Sipërfaqja/Povšina/Area m <sup>2</sup>
P-71712028-00219-0	Parcelë / Parcela / Parcel	1407
P-71712028-00218-3	Parcelë / Parcela / Parcel	576
P-71712028-00223-0	Parcelë / Parcela / Parcel	1709
P-71712028-00222-1	Parcelë / Parcela / Parcel	2797
P-71712028-00218-4	Parcelë / Parcela / Parcel	1855
P-71712028-00266-2	Parcelë / Parcela / Parcel	9424

Punoi/Obradio/Created:

Data/ Data/Date: 14.11.2023

Koha/ Vreme/ Time: 10:19:54

Nënshkrimi/Potpis/Signature: \_\_\_\_\_

Shënim/Beleška/Note:

Aprovi/Usvojio/Approved: \_\_\_\_\_

Nënshkrimi/Potpis/Signature: \_\_\_\_\_





REPUBLIKA E KOSOVES / REPUBLIKA KOSOVA / REPUBLIC OF KOSOVO  
 QEVERIA E KOSOVES / VLADA KOSOVA / GOVERNMENT OF KOSOVA  
 MINISTERIA E MJEDISIT, PLANIFIKIMIT HAPESINOR DHE INFRASTRUKTURES  
 MINISTARSTVO ŽIVOTNE SREDINE, PROSTORNOG PLANIRANJA I INFRASTRUKTURE  
 MINISTRY OF ENVIRONMENT, SPATIAL PLANNING AND INFRASTRUCTURE

AGJENCIA KADASTRALE E KOSOVES/ KATASTARSKA AGENCIJA KOSOVA/ KOSOVA CADASTRAL AGENCY  
**KOPJA E PLANIT / KOPIJA PLANA / COPY PLAN**

Zyra Kadastrale Komunale/ Opštinska Katastarska Kancelarija /Municipal Cadastral Office : **PODUJEVË**  
 Zona Kadastrale / Katastarska Zona / Cadastral Zone: **Pakashticë e Poshtme**

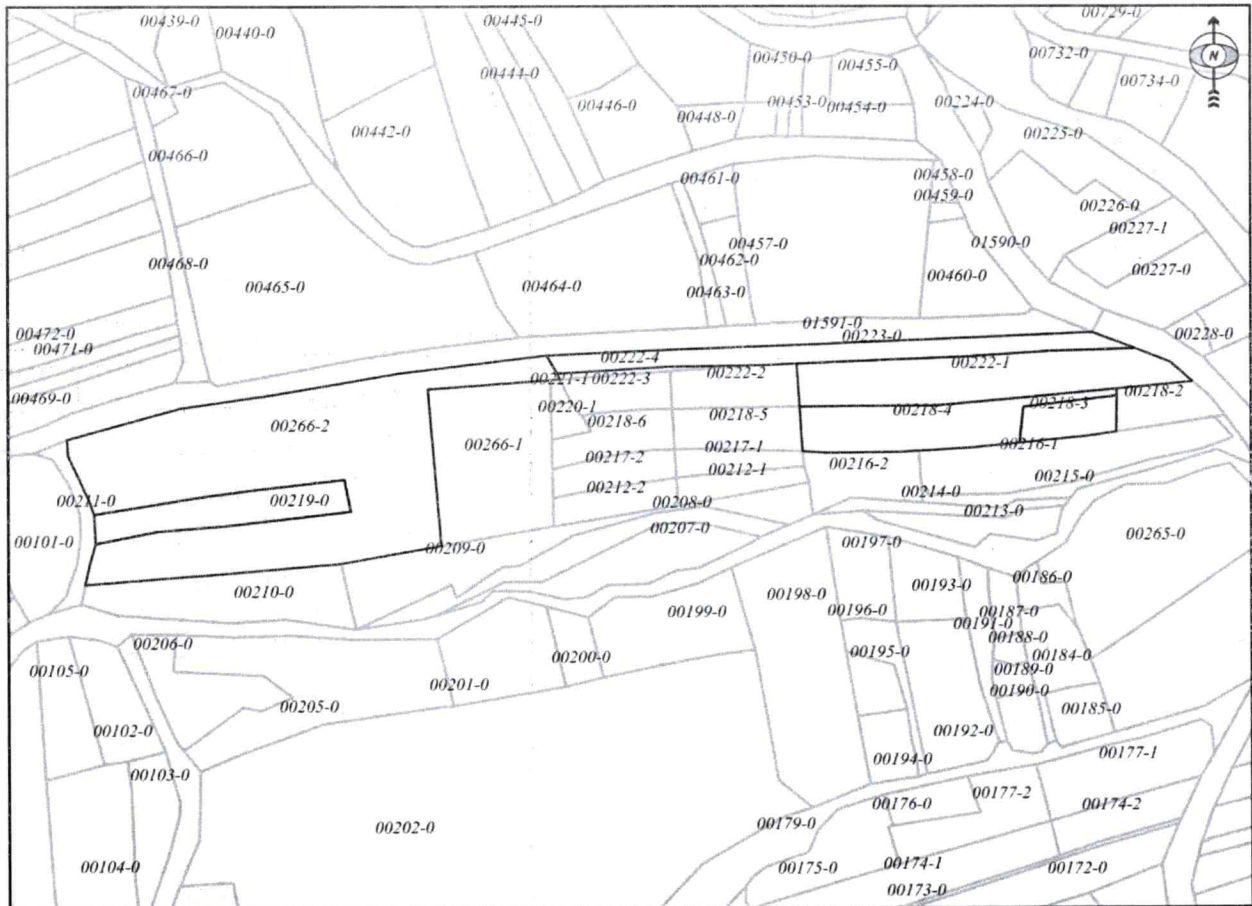

Shkalla/Razmera/Scale: 1:2730

Punoi/Obradio/Created:

Data/ Data/Date: 14.11.2023

Koha/ Vreme/ Time: 10:19:53

Nënshkrimi/Potpis/Signature:

Shënim/Beleška/Note:

Aprovoi/Usvojio/Approved: Drejtori/Direktor/Director

Nënshkrimi/Potpis/Signature:

*[Handwritten signature]*

*[Handwritten signature]*



## Republika e Kosovës

Republika Kosovo-Republic of Kosovo

Qeveria - Vlada - Government

Ministria e Mjedisit, Planifikimit Hapësinor dhe Infrastrukturës / Ministarstvo Životne Sredine, Prostornog Planiranja i Infrastrukture /

Ministry of Environment, Spatial Planning and Infrastructure

AGJENCIA KADASTRALE E KOSOVËS / KATASTRARSKA AGENCIJA KOSOVA / KOSOVO CADASTRAL AGENCY

### EKSTRAKT NGA CERTIFIKATA / IZVOD IZ CERTIFIKATA / EXTRACT OF CERTIFICATE

#### PERSONI / OSOBA / PERSON : PRONA SHOQËRORE KOOPERATIVA BUJQËSORE KËRPIMEH

Numri i lëndës / Broj Predmet / Case Referent Number:

08-942/06-0082069/23

Data dhe koha e lëshimit / Datum i vreme izdavanja / Date and time of submission:

14.11.2023 - 09:03

Komuna / Opština / Municipality:

PODULJEVË / ПОДУЛЈЕВО / ПОДУЛЈЕВË

Zyra Kadastrale Komune / Opštinska Katastarska Kancelarija / Municipal Cadastral Office:

PODULJEVË / ПОДУЛЈЕВО / ПОДУЛЈЕВË

#### A. TË DHËNAT PËR PERSONIN / PODACI O OSOBI / PERSON'S DATA

Mbiemri/Emri i afatizmit (biznesit) Prezime/ Naziv poslovanja (biznisa) Last Name / Business Name	Emri Ime First Name	Emri i babait Ime oca Father's Name	Giinia Pol Gender	Nr. personal/ biznesit Licni broj/broj poslovanja ID. No.	Shteti i shtetësisë apo regjistrimit Država državljanstva ili državljanstva Country of citizenship	Ditëlindja/Data e themelimit Rodendan/Dan osnivanja Date of Birth/Establishment	Krijanar më datën Urađeno na dan Created On	Azhuruar Ažurirano Updated
PRONA SHOQËRORE KOOPERATIVA BUJQËSORE KËRPIMEH			/	KCID1714260	KOSOVA / KOSOVA / KOSOVO			

#### A.1 ADRESA E PERSONIT / ADRESA OSOBE / PERSON'S ADDRESS

Vendbanimi Prebivalište Resident	Kodi Postal Poštanski Kod Postal Code	Hollësitë e adresës Pojednostni adresa Address Details	Adresa fjetër Druga adresa Other address	Azhuruar Ažurirano Updated
REVUQ / REVUÇ / REVUÇ			REVUQ	



B. NJESIA KADASTRALE/ KATASTARSKA JEDINICA/CADASTRAL UNIT

Mjesia kadastrale Katastarska jedinica Cadastral unit	Komuna / Opština / Municipality	Zona kadastrale Katastarska zona Cadastral zone	Iloji i njesite Vrsta jedinice Unit type	Tipi i pronos Tipi inovine Property Type	Kati/ Kati Br.-Sprat at/ Spratova Floor number	Vandi i guajtur Zvano mesto Place name	Sipierfaqja Površina Area	Shtrytezimi aktuali/Kultura- klasa Aktualna upotreba/ Kultura-klasa Actual use/Culture-class	Pjesa e pronos Deo inovine Share quota	Lloji i së drejtes Vrsta prava Type of the right	Azhuruar Azurirano Updated
P-71712069-00457-1	PODULJEVË / PODULJEVO / PODULJEVĚ	Revug / Revuce / Revug	PARCELË / PARCELA / parcel	Pronë shoqërore Društvena Inovina Socially owned Land /		KËRPIMEH- KËRPIMEH / KËRPIMEH- KËRPIMEH / KËRPIMEH- KËRPIMEH	4670	Tokë Ndërtimore - Shtëpi -Ndërtese - / Tokë Ndërtimore - Oborr - / / Gradjevinško zemljište - Kraca- Zgrada - / Gradjevinško zemljište - Dvorštic - / / / Construction land - House-Building - / Construction land - Back Yard - / / /	1 / 1	Posedim individual / Individualna Drzavina / Single possessor	
P-71712069-00457-2	PODULJEVË / PODULJEVO / PODULJEVĚ	Revug / Revuce / Revug	PARCELË / PARCELA / parcel	Pronë shoqërore Društvena Inovina Socially owned Land /		KËRPIMEH- KËRPIMEH / KËRPIMEH- KËRPIMEH / KËRPIMEH- KËRPIMEH	398	Tokë Ndërtimore - Shtëpi -Ndërtese - / Tokë Ndërtimore - Oborr - / / Gradjevinško zemljište - Kuca- Zgrada - / Gradjevinško zemljište - Dvorštic - / / / Construction land - House-Building - / Construction land - Back Yard - / / /	1 / 1	Posedim individual / Individualna Drzavina / Single possessor	
P-71712069-00458-0	PODULJEVË / PODULJEVO / PODULJEVĚ	Revug / Revuce / Revug	PARCELË / PARCELA / parcel	Pronë shoqërore Društvena Inovina Socially owned Land /		KËRPIMEH- KËRPIMEH / KËRPIMEH- KËRPIMEH / KËRPIMEH- KËRPIMEH	90	Tokë Ndërtimore - Oborr - / / Gradjevinško zemljište - Dvorštic - / / / Construction land - Back Yard - / / /	1 / 1	Posedim individual / Individualna Drzavina / Single possessor	
P-71712069-00459-0	PODULJEVË / PODULJEVO / PODULJEVĚ	Revug / Revuce / Revug	PARCELË / PARCELA / parcel	Pronë shoqërore Društvena Inovina Socially owned Land /		KËRPIMEH- KËRPIMEH / KËRPIMEH- KËRPIMEH / KËRPIMEH- KËRPIMEH	85	Infrastruktura - Rruge E Pakategor - / / / Infrastruktura - Nekategorisani Put - / / / Infrastruktura - UncategorizetRkoa d - / / /	1 / 1	Posedim individual / Individualna Drzavina / Single possessor	

P-71712069-00460-0	PODULJEVÉ / PODULJEVO / PODULJEVĚ	Revuq / Revuq / Revuq	PARCELË / PARCELA / parcel	Pronë shoqërore Društvena Imovina Socially owned Land /		KËRPIMESH- KËRPIMESH / KËRPIMESH- KËRPIMESH / KËRPIMESH- KËRPIMESH	1209	Tokë Ndërtimore - Oborr - / / Gradëvinske zemljište - Dvoritište - / / Construction land - Back Yard - / /	1 / 1	Poseđim individual / Individualna Dzavina / Single possessor	
P-71712069-00462-0	PODULJEVÉ / PODULJEVO / PODULJEVĚ	Revuq / Revuq / Revuq	PARCELË / PARCELA / parcel	Pronë shoqërore Društvena Imovina Socially owned Land /		KËRPIMESH- KËRPIMESH / KËRPIMESH- KËRPIMESH / KËRPIMESH- KËRPIMESH	621	Bujqësore - Kullosat - Kullosë E Klasesë 3 / / Poljoprivredno - Pasnjaci - Pasnjak 3 Klase / / Agriculture - pasture - 3rd Class Pasture / /	1 / 1	Poseđim individual / Individualna Dzavina / Single possessor	



REPUBLIKA E KOSOVËS / REPUBLIKA KOSOVA / REPUBLIC OF KOSOVO  
QEVERIA E KOSOVËS / VLADA KOSOVA / GOVERNMENT OF KOSOVA  
MINISTRIA E MJEDISIT, PLANIFIKIMIT HAPËSINOR DHE INFRASTRUKTURËS  
MINISTARSTVO ŽIVOTNE SREDINE, PROSTORNOG PLANIRANJA I INFRASTRUKTURE  
MINISTRY OF ENVIRONMENT, SPATIAL PLANNING AND INFRASTRUCTURE

AGJENCIA KADASTRALE E KOSOVËS/ KATASTARSKA AGENCIJA KOSOVA/ KOSOVA CADASTRAL AGENCY

KOPJA E PLANIT / KOPIJA PLANA / COPY PLAN

Zyra Kadastrale Komunale/ Opštinska Katastarska Kancelarija /Municipal Cadastral Office : PODUJEVË  
Zona Kadastrale / Katastarska Zona / Cadastral Zone: Revuq

Njësia/Jedinica/Unit	Tipi/Vrsta/Type	Sipërfaqja/Povšina/Area m <sup>2</sup>
P-71712069-00457-0		
P-71712069-00458-0	Parcelë / Parcela / Parcel	90
P-71712069-00462-0	Parcelë / Parcela / Parcel	621
P-71712069-00460-0	Parcelë / Parcela / Parcel	1209
P-71712069-00459-0	Parcelë / Parcela / Parcel	85

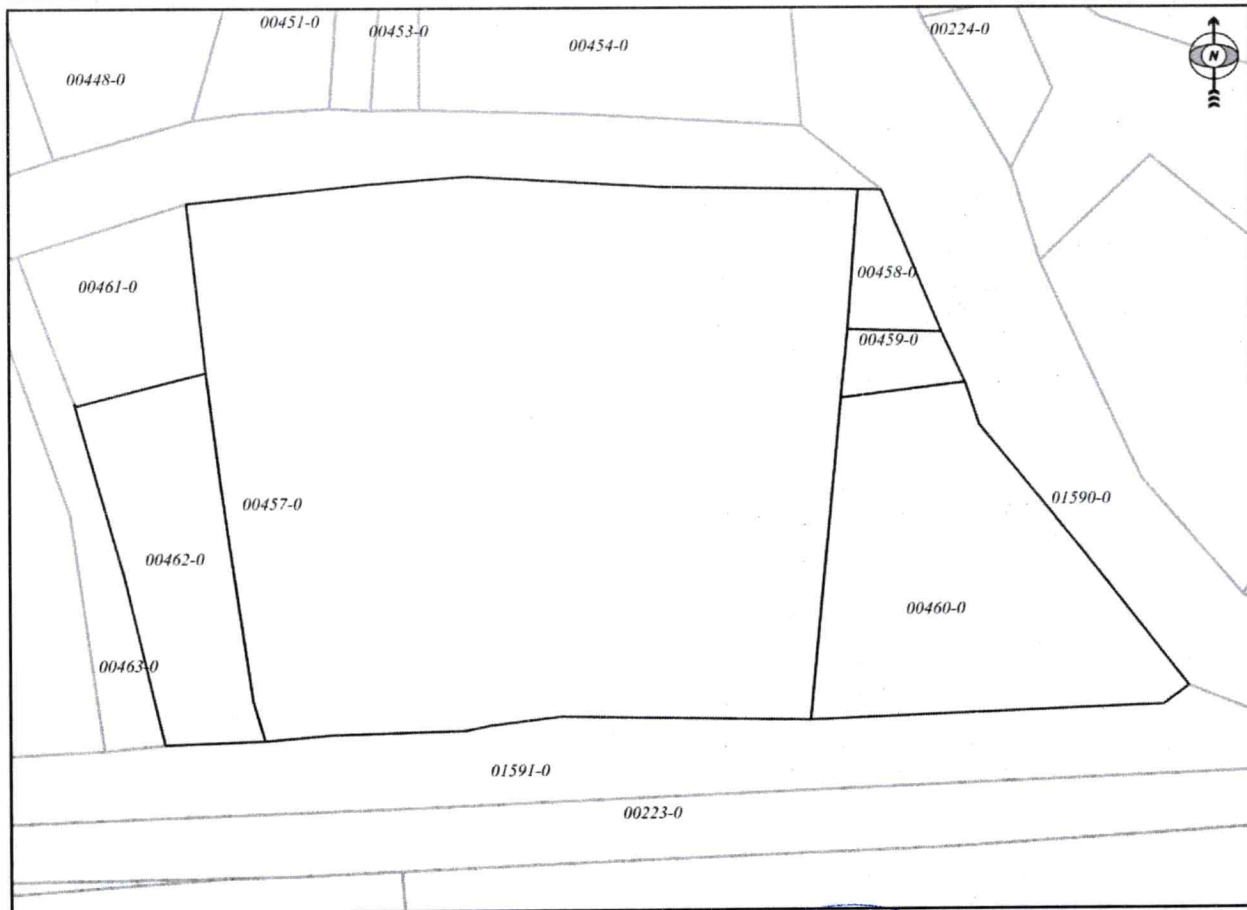

Punoi/Obradio/Created:

Data/ Data/Date: 14.11.2023

Koha/ Vreme/ Time: 10:20:18

Nënshkrimi/Potpis/Signature: 

Shënim/Beleška/Note:

Aprovimi/Isvojio/Approved:  Drejtori/Direktor/Director

Nënshkrimi/Potpis/Signature: 





Republika e Kosovës  
Republika Kosovo-Republic of Kosovo  
Qeveria - Vlada - Government

Ministria e Mjedisit, Planifikimit dhe Infrastrukturës / Ministarstvo Životne Sredine, Prostornog Planiranja i Infrastrukture /  
Ministry of Environment, Spatial Planning and Infrastructure  
AGJENCIA KADASTRALE E KOSOVËS / KATASTARSKA AGJENCIA KOSOVA / KOSOVO CADASTRAL AGENCY

EKSTRAKT NGA CERTIFIKATA / IZVOD IZ CERTIFIKATA / EXTRACT OF CERTIFICATE

PERSONI / OSOBA / PERSON : PRONA SHOQËRORE KOOPERATIVA BUJQËSORE

Numri i lëndës / Broj Predmet / Case Referent Number: 08-942/06-0082069/23  
Data dhe koha e feshimit / Datum i vreme izdavanja / Date and time of submission: 14.11.2023 - 09:05  
Komuna / Opština / Municipality: PODUJEVË / PODUJEVO / PODUJEVË  
Zyra Kadastrale Komunale / Opštinska Katastarska Kancelarija / Municipal Cadastral Office: PODUJEVË / PODUJEVO / PODUJEVË

A. TË DHËNAT PËR PERSONIN / PODACI O OSOBI / PERSON'S DATA

Mbiemri/Emri i afarizmit (biznesi) Prezime/ Naziv postovanja (biznisa) Last Name / Business Name	Emri Ime First Name	Emri i babait Ime oca Father's Name	Gjinia Pol Gender	Nr. personal/ biznesit Licni broj/ broj postovanja ID. No.	Shehti i shtetësisë apo regjistrimit Drzava dizvijanstva ili inkuizhenja Country of citizenship	Ditëlindja/Data e themelimit Rodendan/Dan osnivanja Date of Birth/Establishment	Krijinar më datën Uradjeno na dan Created On	Azhuruar Ažurirano Updated
PRONA SHOQËRORE KOOPERATIVA BUJQËSORE			/	KCID1700924	KOSOVA/ KOSOVA/ KOSOVO			

A.1 ADRESA E PERSONIT / ADRESA OSOBE / PERSON'S ADDRESS

Vendbanimi Prebivaliste Resident	Kodi Postal Postanski Kod Postal Code	Hollësitë e adresës Pojednostni adrese Address Details	Adresa fjeter Druga adresa Other address	Azhuruar Ažurirano Updated
PODUJEVË/ PODUJEVO/ PODUJEVË			PODUJEVË	

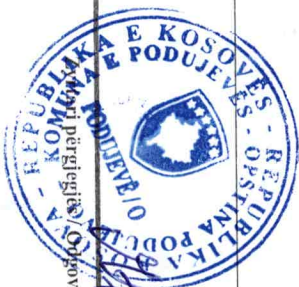

B. NJESIA KADASTRALE/ KATASTARSKA JEDINICA/CADASTRAL UNIT

Njesia kadastrale Katastarska jedinica Cadastral unit	Komuna / Opština / Municipality	Zona kadastrale katastarska zona Cadastral zone	Lloji i njësisë Vrsta jedinice Unit type	Tipi i pronës Tipi imovine Property Type / Lloji i pronës Vrsta imovine Property kind	Kati/ Katet Br./Sprat at/ Spratova Floor number	Vendi i gënjtur Zvano mesto Place name	Sipërfaqja Površina Area	Shtyrëzimi aktual/Kultura- klasa Aktive/na upotreba/ Kultura-klasa Aktual use/Culture-class	Pjesa e pronës Deo imovine Share quota	Lloji i së drejtës Vrsta prava Type of the right	Azhuruar Azurirano Updated
P-71712002-00707-1	PODUIJEVË / PODUIJEVO / PODUIJEVĚ	Bajçinë / Bajçine / Bajçine	PARCELË / PARCELA / parcel	Pronë shoqërore Društvena Imovina Socially owned Land /		ZALLINA- ZALLINA / ZALLINA- ZALLINA / ZALLINA- ZALLINA- ZALLINA	1367	Tokë Ndërtimore - Shtëpi-Ndërtese - / Tokë Ndërtimore - Oborr - / / Gradjevinско zemljište - Kuca- Zgrada - / Gradjevinско zemljište - Dvoriste - / / Construction land - House-Building - / Construction land - BackYard - / /	1 / 1	Posejdm individual / Individuálna Družavina / Single possessor	
P-71712002-00707-2	PODUIJEVË / PODUIJEVO / PODUIJEVĚ	Bajçinë / Bajçine / Bajçine	PARCELË / PARCELA / parcel	Pronë shoqërore Društvena Imovina Socially owned Land /		ZALLINA- ZALLINA / ZALLINA- ZALLINA / ZALLINA- ZALLINA- ZALLINA	1634	Tokë Ndërtimore - Oborr - / / Gradjevinско zemljište - Dvoriste - / / Construction land - BackYard - / /	1 / 1	Posejdm individual / Individuálna Družavina / Single possessor	
P-71712002-00707-4	PODUIJEVË / PODUIJEVO / PODUIJEVĚ	Bajçinë / Bajçine / Bajçine	PARCELË / PARCELA / parcel	Pronë shoqërore Društvena Imovina Socially owned Land /		ZALLINA- ZALLINA / ZALLINA- ZALLINA / ZALLINA- ZALLINA- ZALLINA	180	Tokë Ndërtimore - Oborr - / / Gradjevinско zemljište - Dvoriste - / / Construction land - BackYard - / /	1 / 1	Posejdm individual / Individuálna Družavina / Single possessor	
P-71712002-00707-5	PODUIJEVË / PODUIJEVO / PODUIJEVĚ	Bajçinë / Bajçine / Bajçine	PARCELË / PARCELA / parcel	Pronë shoqërore Društvena Imovina Socially owned Land /		ZALLINA- ZALLINA / ZALLINA- ZALLINA / ZALLINA- ZALLINA- ZALLINA	510	Tokë Ndërtimore - Shtëpi-Ndërtese - / Tokë Ndërtimore - Oborr - / / Gradjevinско zemljište - Kuca- Zgrada - / Gradjevinско zemljište - Dvoriste - / / Construction land - House-Building - / Construction land - BackYard - / /	1 / 1	Posejdm individual / Individuálna Družavina / Single possessor	



REPUBLIKA E KOSOVËS / REPUBLIKA KOSOVA / REPUBLIC OF KOSOVO  
QEVERIA E KOSOVËS / VLADA KOSOVA / GOVERNMENT OF KOSOVA  
MINISTRIA E MJEDISIT, PLANIFIKIMIT HAPËSINOR DHE INFRASTRUKTURËS  
MINISTARSTVO ŽIVOTNE SREDINE, PROSTORNOG PLANIRANJA I INFRASTRUKTURE  
MINISTRY OF ENVIRONMENT, SPATIAL PLANNING AND INFRASTRUCTURE

AGJENCIA KADASTRALE E KOSOVËS/ KATASTARSKA AGENCIJA KOSOVA/ KOSOVA CADASTRAL AGENCY  
KOPJA E PLANIT / KOPIJA PLANA / COPY PLAN

Zyra Kadastrale Komunale/ Opštinska Katastarska Kancelarija /Municipal Cadastral Office : PODUJEVË  
Zona Kadastrale / Katastarska Zona / Cadastral Zone: Bajqinë

Njësia/Jedinica/Unit	Tipi/Vrsta/Type	Sipërfaqja/Povšina/Area m <sup>2</sup>
P-71712002-00707-1	Parcelë / Parcela / Parcel	1367
P-71712002-00707-2	Parcelë / Parcela / Parcel	1634
P-71712002-00707-4	Parcelë / Parcela / Parcel	180
P-71712002-00707-5	Parcelë / Parcela / Parcel	510

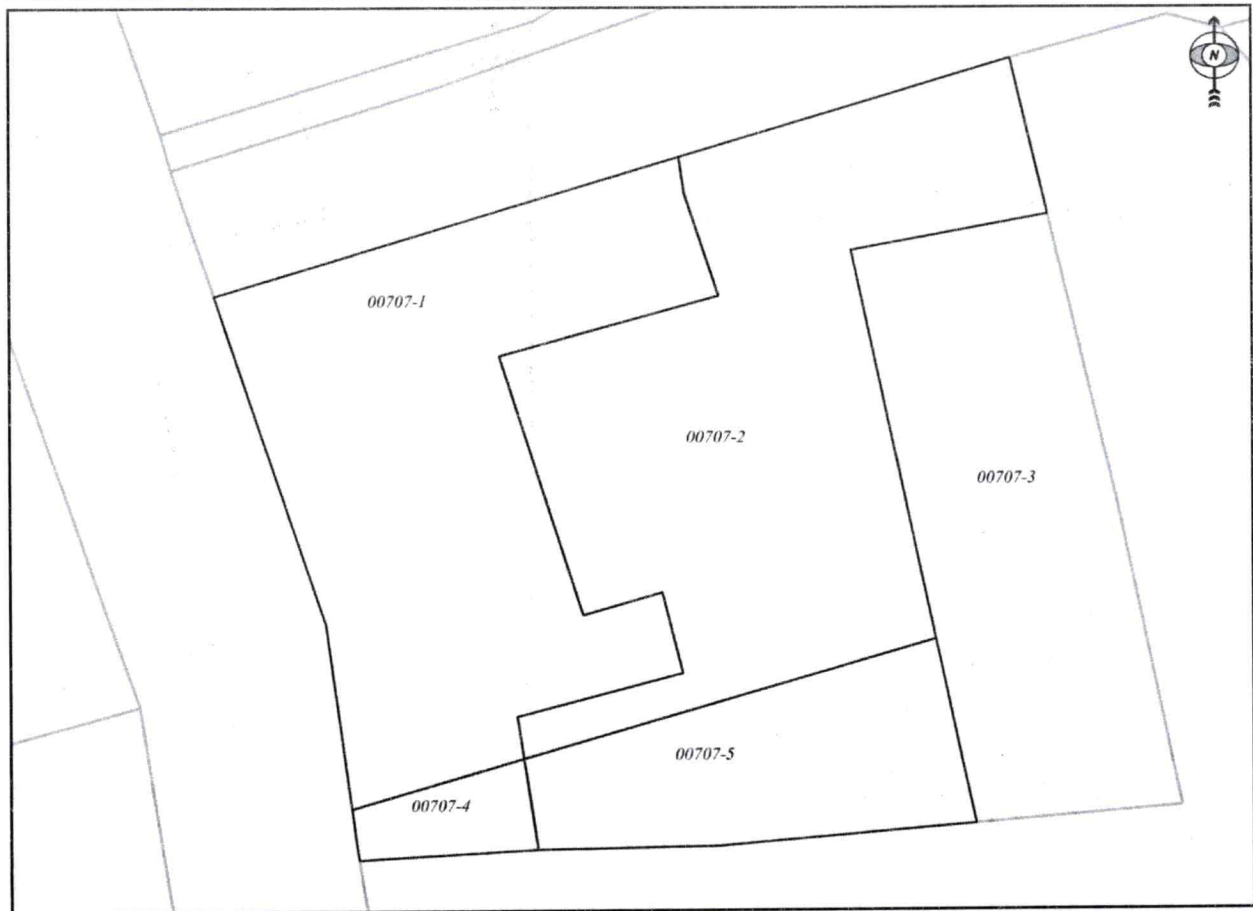

Shkalla/Razmera/Scale: 1:604

Punoi/Obradio/Created:

Data/ Data/Date: 14.11.2023

Koha/ Vreme/ Time: 11:12:12

Nënshkrimi/Potpis/Signature: \_\_\_\_\_

Shënim/Beleška/Note:

Approvui/Usvojio/Approved: \_\_\_\_\_

Drejtori/Direktor/Director

Nënshkrimi/Potpis/Signature: \_\_\_\_\_





**Republika e Kosovës**  
 Republika Kosovo-Republic of Kosovo  
 Qeveria - Vlada - Government

*Ministria e Mjedisit, Planifikimit Hapësinor dhe Infrastrukturës / Ministarstvo Životne Sredine, Prostornog Planiranja i Infrastrukture /  
 Ministry of Environment, Spatial Planning and Infrastructure*  
 AGENCIA KADASTRALE E KOSOVËS / KATASTARSKA AGENCIJA KOSOVA / KOSOVO CADASTRAL AGENCY

**EKSTRAKT NGA CERTIFIKATA / IZVOD IZ CERTIFIKATA / EXTRACT OF CERTIFICATE**

**PERSONI / OSOBA / PERSON : PRONA SHOQËRORRE-KOOPERATIVA BUJQËSORE-SLLOGA**

Numri i lëndës / Broj Predmet / Case Referent Number: 08-942/06-0082069/23  
 Data dhe koha e tëshimit / Datum i vreme izdavanja / Date and time of submission: 14.11.2023 - 09:06  
 Komuna / Opština / Municipality: PODUJEVË / PODUJEVO / PODUJEVË  
 Zyra Kadastrele Komunale / Opštinska Katastarska Kancelarija / Municipal Cadastral Office: PODUJEVË / PODUJEVO / PODUJEVË

**A. TË DHËNAT PËR PERSONIN / PODACI O OSOBI / PERSON'S DATA**

Mbiemri/Emri i afarizmit (biznesit) Prezime/ Naziv poslovanja (biznisa) Last Name / Business Name	Emri Ime First Name	Emri i babait Ime oca Father's Name	Gjinia Pol Gender	Nr. personal/ biznesit Likni broj/broj poslovanja ID. No.	Shteti i shtetësië apo regjistrimit Država državljanstva ili ukrajzenja Country of citizenship	Ditëlindja/Data e themelimit Rodendan/Dan osnivanja Date of Birth/Establishment	Krituar më datën Uradjeno na dan Created On	Azhuruar Ažurirano Updated
PRONA SHOQËRORRE-KOOPERATIVA BUJQËSORE-SLLOGA			/	KCID1705515	KOSOVA / KOSOVA / KOSOVO			

**A.1 ADRESA E PERSONIT / ADRESA OSOBE / PERSON'S ADDRESS**

Vendbanimi Prebivaliste Resident	Kodi Postal Poštanski Kod Postal Code	Hollësitë e adresës Podjnosti adresa Address Details	Adresa tjetër Druga adresa Other address	Azhuruar Ažurirano Updated
PODUJEVË / PODUJEVO / PODUJEVË			PODUJEVË	

B. NJESIA KADASTRALE/ KATASTARSKA JEDINICA/CADASTRAL UNIT

Njesia kadastrale Katastarska jedinica Cadastral unit	Komuna / Opština / Municipality	Zona kadastrale Katastarska Zona Cadastral zone	Lloji i njësi Vrsta jedinice Unit type	Tipi i pronës Tipi imovine Property Type /	Kati/ Kati Br. Sprat at/ Spratova Floor number	Vendi i quajtur Zvano mesto Place name	Sipërfaqja Površina Area	Shtyrëzimi aktual/Kultura- klasa Aktiveha upotreba/ Kultura-klasa Actual use/Culture-class	Pjesa e pronës Deo imovine Share quota	Lloji i së drejtës Vrsta prava Type of the right	Azhuruar Azurirano Updated
P-7171202-6-01427-0	PODULJEVE / PODULJEVO / PODULJEVE	Dumnicë E Poshtine / Dumnicë E Poshtine / Dumnicë E Poshtine	PARCELE / PARCELA / parcel	Pronë shqiptare Društvena Imovina Socially owned Land		DUMNICË-DAMI 1 KOOPERATIVËS / DUMNICË-DAMI 1 KOOPERATIVËS / DUMNICË-DAMI 1 KOOPERATIVËS	3787	Tokë Ndërrimore - Shëpt-Ndërrëse - / Tokë Ndërrimore - Oborr - / / Gradjevinско zemljište - Kucar- Zgrada - / Gradjevinско zemljište - Dvorište - / / Construction land - House-Building - / Construction land - Back-Yard - / /	1 / 1	Posedim individual / Individualna Dzavina / Single possessor	



REPUBLIKA E KOSOVËS / REPUBLIKA KOSOVA / REPUBLIC OF KOSOVO  
QEVERIA E KOSOVËS / VLADA KOSOVA / GOVERNMENT OF KOSOVA  
MINISTRIA E MJEDISIT, PLANIFIKIMIT HAPËSINOR DHE INFRASTRUKTURËS  
MINISTARSTVO ŽIVOTNE SREDINE, PROSTORNOG PLANIRANJA I INFRASTRUKTURE  
MINISTRY OF ENVIRONMENT, SPATIAL PLANNING AND INFRASTRUCTURE

AGJENCIA KADASTRALE E KOSOVËS/ KATASTARSKA AGENCIJA KOSOVA/ KOSOVA CADASTRAL AGENCY  
KOPJA E PLANIT / KOPIJA PLANA / COPY PLAN

Zyra Kadastrale Komunale/ Opštinska Katastarska Kancelarija /Municipal Cadastral Office : PODUJEVË  
Zona Kadastrale / Katastarska Zona / Cadastral Zone: Dumnicë e Poshtme

Njësia/Jedinica/Unit	Tipi/Vrsta/Type	Sipërfaqja/Povšina/Area m <sup>2</sup>
P-71712026-01427-0	Parcelë / Parcela / Parcel	3787

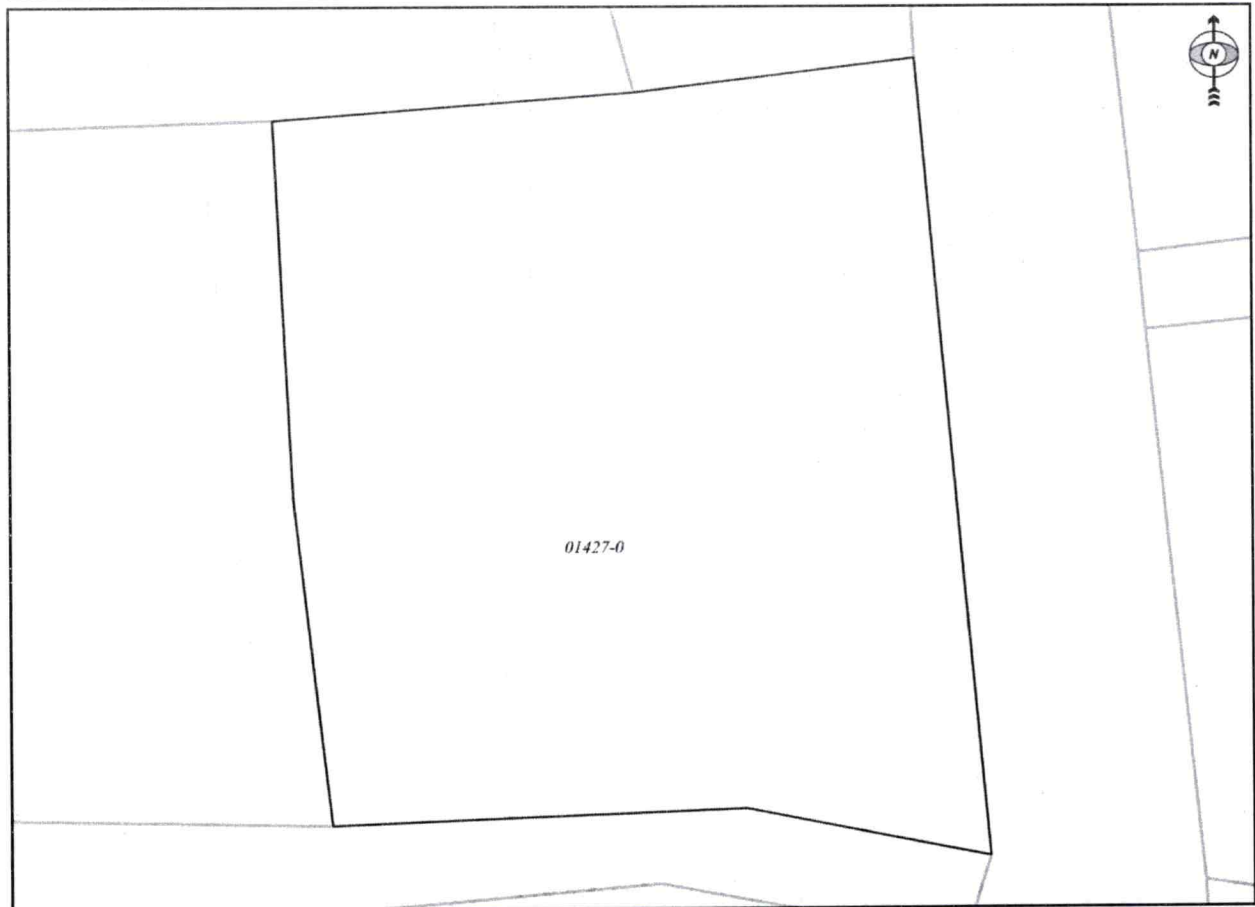

Shkalla/Razmera/Scale: 1:590

Punoi/Obradio/Created:

Data/ Data/Date: 14.11.2023

Koha/ Vreme/ Time: 11:13:54

Nënshkrimi/Potpis/Signature: \_\_\_\_\_

Shënim/Beleška/Note:



Aprovoi/Usvojilo/Approved: \_\_\_\_\_ Drejtori/Direktor/Director

Nënshkrimi/Potpis/Signature: \_\_\_\_\_



5

Republika e Kosovës  
Republica Kosovo-Republic of Kosovo

Qeveria - Vlada - Government

Ministria e Mjedisit, Planifikimit Hapësinor dhe Infrastrukturës / Ministarstvo Životte Sredine, Prostornog Planiranja i Infrastrukture /  
Ministry of Environment, Spatial Planning and Infrastructure  
AGJENCIA KADASTRALE E KOSOVËS / KATASTARSKA AGENCIJA KOSOVA / KOSOVO CADASTRAL AGENCY

EKSTRAKT NGA CERTIFIKATA / IZVOD IZ CERTIFIKATA / EXTRACT OF CERTIFICATE

PERSONI / OSOBA / PERSON : PRONA SHOQËRORE KOOPERATIVA BUJQËSORE

Numri i lëndës / Broj Predmet / Case Reference Number: 08-942/06-0082069/23  
Data dhe koha e lëshimit / Datum i vreme izdavanja / Date and time of submission: 14.11.2023 - 10:34  
Komuna / Opština / Municipality: PODUJEVË / PODUJEVO / PODUJEVË  
Zyra Kadastrale Komune / Opštinska Katastarska Kancelarija / Municipal Cadastral Office: PODUJEVË / PODUJEVO / PODUJEVË

A. TË DHËNAT PËR PERSONIN / PODACI O OSOBI / PERSON'S DATA

Mbiemri/Emri i afarizmit (biznesit) Prezime/ Naziv postovanja (biznisa) Last Name / Business Name	Emri Ime First Name	Emri i babait Ime oca Father's Name	Gjinia Pol Gender	Nr. personal/ biznesit Likni broj/ broj postovanja ID. No.	Shteti i shtetësisë apo regjistrimit Država državljanstva ili uknjiženja Country of citizenship	Ditë/dia/Data e themelimit Rodendan/Dan osnivanja Date of Birth/Establishmen t	Krijuar më datën Uradjeno na dan Created On	Azhuruar Azurirano Updated
PRONA SHOQËRORE KOOPERATIVA BUJQËSORE			/	KCID1715807	KOSOVA / KOSOVA / KOSOVO			

A.1 ADRESA E PERSONIT / ADRESA OSOBE / PERSON'S ADDRESS

Yendhanimi Prebivaliste Resident	Kodi Postal Poštanski Kod Postal Code	Hollësitë e adresës Pojednostni adrese Address Details	Adresa tjetër Druga adresa Other address	Azhuruar Azurirano Updated
PODUJEVË / PODUJEVO / PODUJEVË		RR ZAHIR PALAZIT	PODUJEVË	









REPUBLIKA E KOSOVËS / REPUBLIKA KOSOVA / REPUBLIC OF KOSOVO  
QEVERIA E KOSOVËS / VLADA KOSOVA / GOVERNMENT OF KOSOVA  
MINISTRIA E MJEDISIT, PLANIFIKIMIT HAPËSINOR DHE INFRASTRUKTURËS  
MINISTARSTVO ŽIVOTNE SREDINE, PROSTORNOG PLANIRANJA I INFRASTRUKTURE  
MINISTRY OF ENVIRONMENT, SPATIAL PLANNING AND INFRASTRUCTURE

AGJENCIA KADASTRALE E KOSOVËS/ KATASTARSKA AGENCIJA KOSOVA/ KOSOVA CADASTRAL AGENCY  
KOPJA E PLANIT / KOPIJA PLANA / COPY PLAN

Zyra Kadastrale Komunale/ Opštinska Katastarska Kancelarija /Municipal Cadastral Office : PODUJEVË  
Zona Kadastrale / Katastarska Zona / Cadastral Zone: Surkish

Njësia/Jedinica/Unit	Tipi/Vrsta/Type	Sipërfaqja/Povšina/Area m <sup>2</sup>
P-71712076-00258-0		
P-71712076-00259-0	Parcelë / Parcela / Parcel	290

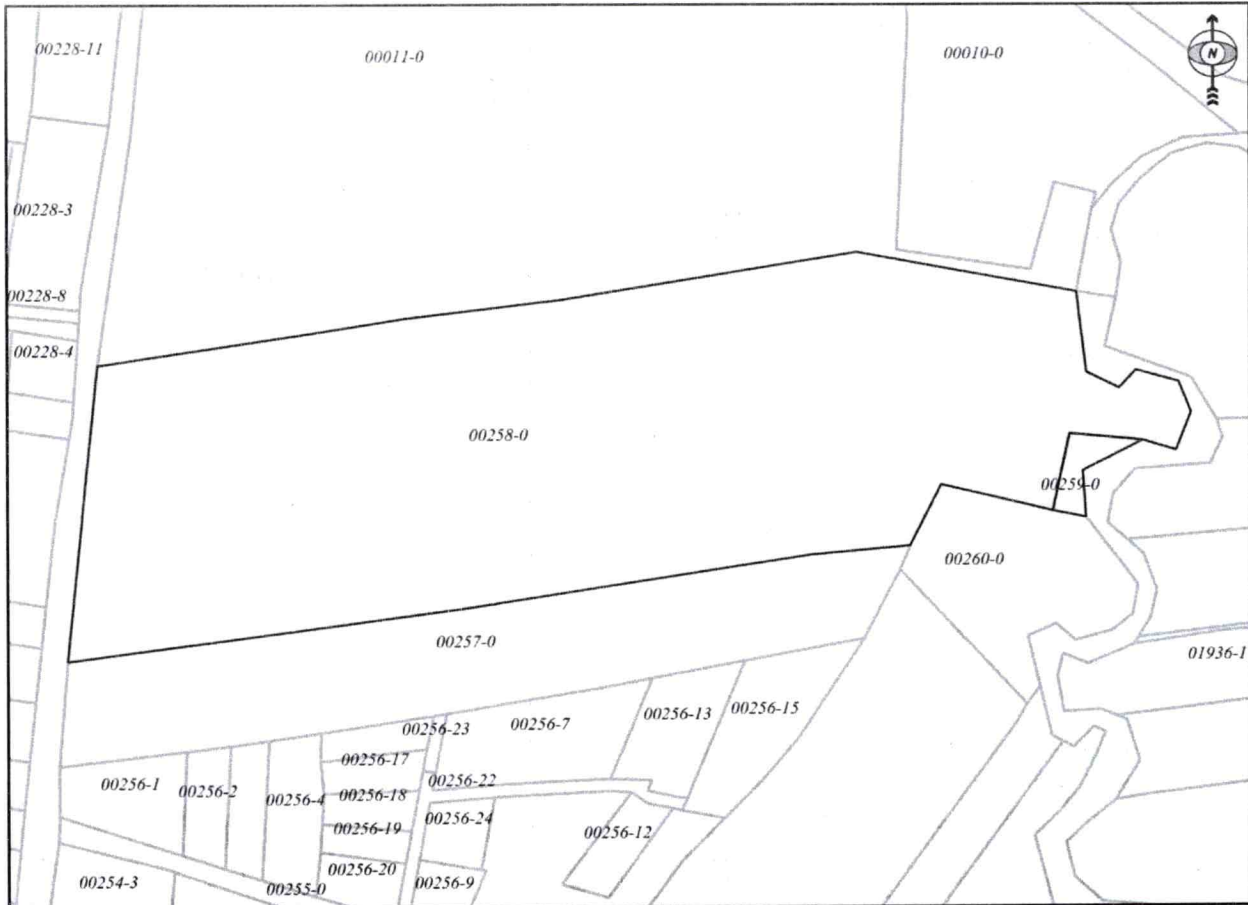

Shkalla/Razmera/Scale: 1:2104

Punoi/Obradio/Created:

Data/ Data/Date: 14.11.2023

Koha/ Vreme/ Time: 11:16:00

Nënshkrimi/Potpis/Signature: *Mir*

Shënim/Beleška/Note:

Aprovot/Usvojio/Approved: Drejtari/Direktor/Director

Nënshkrimi/Potpis/Signature: *Mir*





## Republika e Kosovës

Republika Kosova-Republic of Kosovo

Qeveria - Vlada - Government

Ministria e Mjedistit, Planifikimit Hapësinor dhe Infrastrukturës / Ministarstvo Životte Stedine, Prostornog Planiranja i Infrastrukture /

Ministry of Environment, Spatial Planning and Infrastructure

AGJENCIA KADASTRALE E KOSOVËS / KATASTARSKA AGENCIJA KOSOVA / KOSOVO CADASTRAL AGENCY

### CERTIFIKATË / CERTIFIKAT / CERTIFICATE

#### NJËSIA KADASTRALE / KATASTARSKA JEDINICA / CADASTRAL UNIT : O-71712062-02863-0-50-0

Numri i lëndës / Broj Predmet / Case Referent Number:

08-942/06-0082214/23

Data dhe koha e lëshimit / Datum i vreme izdavanja / Date and time of submission:

14.11.2023 - 14:04

Komuna / Opština / Municipality:

PODUJEVË / PODUJEVO / PODUJEVË

Zona kadastrale / Katastarska Zona / Cadastral Zone:

Podujevë / Podujevo / Podjevë

Zyra Kadastrale Komunale / Opštinska Katastarska Kancelarija / Municipal Cadastral Office:

PODUJEVË / PODUJEVO / PODUJEVË

#### A. TË DHËNAT PËR NJËSINË KADASTRALE / PODACI O KATASTARSKOJ JEDINICI / CADASTRAL UNIT DATA

Numri i njësise kadastrale Broj katastarske jedinice Cad. Unit. No.	Lloji i njësise Vrsta jedinice Unit Type	Lloji i pronësisë Vrsta imovine Property Type	Zona U/R G/S U/R	Sipërfaqja Površina Area (m <sup>2</sup> )	Përkrahim Opis Description	Krijuar më datën Urađeno na dan Created On	Azhurnuar Ažurirano Updated
O-71712062-02863-0-50-0	NDËRTESE / ZGRADA / BUILDING			686	Ndërtesë e ndërimit para vitit 1999.	23.07.2013	

#### A.1 ADRESA E NJËSISË KADASTRALE / ADRESA KATASTARSKE JEDINICE / CADASTRAL UNIT ADDRESS

Vendi i qatituar Mesto zvano Called place	Kodi Postal Poštanski Kod Postal Code	Emri i rrugës Naziv ulice Street name	Krijuar më datën Urađeno na dan Created On	Azhurnuar Ažurirano Updated
QYTET-RR"ZAHIR PALAZITI"		ZAHIR PALAZITI 14P+3 50-0		



## A.3 NDËRITESAT / ZGRADE / BUILDINGS

Numri i ndertese Broji zgrada Building Number	Lloji i ndertesës Vista zgrade Building Type	Shfrytëzimi aktual i ndertesës Trenutno korišćenje zgrade Building Current Use	Sipërfaqja Površina Area (m <sup>2</sup> )	Katet Spatovi Floors	Leja e ndërtimit Gradjevinška dozvola Building permit	Viti i ndërtimit Godina izgradnje Construction Year	Numri i parcelos Broji parcele Parcelle Number	Azhuruar Azurirano Updated
0-71712062-02863-0-50-0	Bancevo&Kafaris/Stanbeno & poslovnii/Housing&Business	Kuvendi I Kosoves/Skupština Kosova/Kosovo Parliament building	686	1+P+3	PO			23.07.2013

## B. PRONARI/POSEDEUESI - VLASNIK/DRŽALAC - OWNER/POSSESSOR

Të drejtat Prava Rights	Emri Ime Name	Nr. personal Licni broji ID. No.	Vendbanimi Prebivaliste Resident	Kodi postar Poštanski kod Postal code	Hollësitë e adresës Početnosti adrese Address details	Pjesa e pronës Deo inovine Share quota	Pershkrimi Opis Description	Azhuruar Azurirano Updated
Pronësi individuale (Një Pronarë) / Individually Vlastništvo (1 V.) / Single Owner	BASHKËPRONËSI NË NDËRITESË NË PJESËT E PËRBASHKËTA	0	PODUEVE / PODUEVO / PODJEVE /		200ERSHORI	1/1		14.10.2013



REPUBLIKA E KOSOVËS / REPUBLIKA KOSOVA / REPUBLIC OF KOSOVO  
QEVERIA E KOSOVËS / VLADA KOSOVA / GOVERNMENT OF KOSOVA  
MINISTRIA E MJEDISIT, PLANIFIKIMIT HAPËSINOR DHE INFRASTRUKTURËS  
MINISTARSTVO ŽIVOTNE SREDINE, PROSTORNOG PLANIRANJA I INFRASTRUKTURE  
MINISTRY OF ENVIRONMENT, SPATIAL PLANNING AND INFRASTRUCTURE

AGJENCIA KADASTRALE E KOSOVËS/ KATASTARSKA AGENCIJA KOSOVA/ KOSOVA CADASTRAL AGENCY  
**KOPJA E PLANIT / KOPIJA PLANA / COPY PLAN**

Zyra Kadastrale Komunale/ Opštinska Katastarska Kancelarija /Municipal Cadastral Office : **PODUJEVË**  
Zona Kadastrale / Katastarska Zona / Cadastral Zone: **Podujevë**

Njësia/Jedinica/Unit	Tipi/Vrsta/Type	Sipërfaqja/Povšina/Area m <sup>2</sup>
P-71712062-02863-0	Parcelë / Parcela / Parcel	2535
O-71712062-02863-0-50-0	Ndërtesë / Zgrada / Building	686



Shkalla/Razmera/Scale: 1:595

Punoi/Obradio/Created:

Data/ Data/Date: 14.11.2023

Koha/ Vreme/ Time: 01:38:30

Nënshkrimi/Potpis/Signature: 

Shënim/Beleška/Note:

Aprovoi/Usvojio/Approved:  Drejtori/Direktor/Director

Nënshkrimi/Potpis/Signature: 

