



**Republika e Kosovës / Republika Kosova / Republic of Kosovo**  
Komuna e Podujevës / Opština Podujevo / Municipality of Podujeva

## **KUVENDI I KOMUNËS**

Në bazë të neneve 11, 14 dhe 17 shkronja c) të Ligjit për Vetëqeverisje Lokale nr.03/L-040, neneve 13 dhe 8 paragrafi 3 të Ligjit nr.06/L-092 për dhënien në shfrytëzim dhe këmbimin e pronës së paluajtshme të Komunës, nenin 6 të Rregullores (QRK) 09/2020 për përcaktimin e procedurave të dhënies në shfrytëzim dhe këmbimin e pronës së paluajtshme të Komunës dhe nenet 14, 17 dhe 19 paragrafi 1.3 të Statutit të Komunës së Podujevës nr.01-020/01-0050862/18, Kuvendi i Komunës së Podujevës, në mbledhjen e mbajtur më 03 shkurt 2021, miratoi,

### **VENDIM**

#### **PËR MIRATIMIN E LISTËS SË VEÇANTË TË PRONAVE TË PALUAJTSHME TË KOMUNËS QË PLANIFIKOHEN PËR DHËNIE NË SHFRYTËZIM GJATË VITIT 2021**

##### **Neni 1**

Miratohet Lista e veçantë e pronave të paluajtshme të Komunës të cilat planifikohen të jepen në shfrytëzim gjatë vitit 2021.

##### **Neni 2**

Lista sipas nenit 1 të këtij vendimi, për secilën pronë, përmban, arsyetimin e interesit publik dhe zhvillimit ekonomik të Komunës, të dhënat kadastrale, qëllimin e dhënies në shfrytëzim, destinimin e pronës, parashikimin e kohës së publikimit të njoftimit dhe periudhën kohore për dhënien në shfrytëzim të pronës përkatëse të paluajtshme të Komunës.

##### **Neni 3**

Pjesë përbërëse e këtij vendimi është Lista e veçantë e pronave të Komunës të cilat planifikohen të jepen në shfrytëzim gjatë vitit 2021, përfshirë edhe Certifikatën pronësore, kopjen e planit dhe dokumentacionin tjetër të nevojshëm për secilën pronë.

##### **Neni 4**

Pas shqyrtimit dhe miratimit nga Kuvendit i Komunës, për zbatimin e këtij vendimi si dhe procedurave tjera të parapara me Ligjin nr.06/L-092 për dhënien në shfrytëzim dhe këmbimin e pronës së paluajtshme të Komunës, obligohet Drejtoria e Pronës Kadastrit dhe Gjeodezisë në bashkëpunim dhe koordinim edhe me Drejtoritë tjera të Komunës varësisht fushveprimtarisë përkatëse.

##### **Neni 5**

Pas miratimit, Vendimi hyn në fuqi 15 ditë pas regjistrimit në zyrën e protokollit të Ministrisë së Pushtetit Lokal si dhe publikimit në ueb faqen zyrtare të Komunës, përkatësisht konform nenit 81 të ligjit për vetëqeverisje lokale nr.03/L-040, dhe nenit 9 paragrafi 8 të Rregullores (QRK) nr.10/2019 për shqyrtimin administrativ të akteve të komunave.

**Nr.01-462/01-0008619/21**  
**Podujevë,**  
**03 shkurt 2021**



**Kryesuesi i Kuvendit**  
**Fatmir Gashi**



**Republika e Kosovës / Republika Kosova / Republic of Kosova**  
Komuna e Podujevës / Opština Podujevo / Municipality of Podujeva

**LISTA E VEÇANTË E PRONAVE TË PALUJTSHME TË KOMUNËS QË  
PLANIFIKOHEN PËR DHËNIE NË SHFRYTËZIM GJATË VITIT 2021**

<b>Nr.</b>	<b>Të dhënat kadastrale të pronës</b>	<b>Arsyetimi i interesit publik dhe zhvillimi ekonomik</b>	<b>Destinimi</b>	<b>Data e publikimit të njoftimit</b>	<b>Periudha kohore për dhënie në shfrytëzim të pronës së paluajtshme të Komunës</b>
1	Paluajtshmëria e evidencuar në Certifikatën pronësore nr.08-942/06-0076305/20 e datës 16.12.2020 nr. i njësisë kadastrale parcelë P-71712006-00893-0 në sipërfaqe 8879 m <sup>2</sup> , Kullosë klasa 3 vendi i quajtur "Statofcët" Zona Kadastrale Batllavë.	Prona e cekur planifikohet të jepet në shfrytëzim për krijimin e vendeve të reja të punës dhe rritjen e vlerës së parcelës në fjalë dhe të hyra vetanake për Komunë.	Prona e cekur jepet në shfrytëzim me distininim për shfrytëzimi bujqësorë.	Periudha e planifikuar për publikimin e njoftimit për pronën e cekur është Mars-Qershor.	Prona e cekur planifikohet të jepet në shfrytëzim afat shkurtër.
2	Paluajtshmëria e evidencuar në Certifikatën pronësore nr.08-942/06-0076305/20 e datës 16.12.2020 nr. i njësisë kadastrale parcelë P-1712006-02159-0 në sipërfaqe 24587 m <sup>2</sup> Kullosë klasa 4 vendi i quajtur "Zallishtë" Zona Kadastrale Batllavë.	Prona e cekur planifikohet të jepet në shfrytëzim për krijimin e vendeve të reja të punës dhe rritjen e vlerës së parcelës në fjalë dhe të hyra vetanake për Komunë.	Prona e cekur jepet në shfrytëzim me distininim për shfrytëzimi bujqësorë.	Periudha e planifikuar për publikimin e njoftimit për pronën e cekur është Mars-Qershor	Prona e cekur planifikohet të jepet në shfrytëzim afat shkurtër.
3	Paluajtshmëria e evidencuar në Certifikatën pronësore nr.08-942/06-0076305/20 e datës 16.12.2020 nr. i njësisë kadastrale parcelë P-1712032-00425-1 në sipërfaqe 133555 m <sup>2</sup> Arë klasa 7 vendi i quajtur "Bellasicë" Zona Kadastrale Zakut.	Prona e cekur planifikohet të jepet në shfrytëzim për krijimin e vendeve të reja të punës dhe rritjen e vlerës së parcelës në fjalë dhe të hyra vetanake për Komunë.	Prona e cekur jepet në shfrytëzim me distininim për shfrytëzimi bujqësorë.	Periudha e planifikuar për publikimin e njoftimit për pronën e cekur është Mars-Qershor	Prona e cekur planifikohet të jepet në shfrytëzim afat shkurtër.

4	<p>Paluajtshmëria e evindentuar në Certifikatën pronësore nr. 08-942/06-0076305/20 e datës 16.12.2020 nr. i njësisë kadastrale parcelë P-1712032-00427-0 në sipërfaqe 172523 m<sup>2</sup> Jo pjellore vendi i quajtur "Bellasicë" Zona Kadastrale Zakut.</p>	<p>Prona e cekur planifikohet të jepet në shfrytëzim për krijimin e vendeve të reja të punës dhe rritjen e vlerës së parcelës në fjalë dhe të hyra vetanake për Komunë.</p>	<p>Prona e cekur jepet në shfrytëzim me distininim për shfrytëzimi e bizneseve.</p>	<p>Periudha e planifikuar për publikimin e njoftimit për pronën e cekur është Janar-Mars</p>	<p>Prona e cekur planifikohet të jepet në shfrytëzim afat shkurtër.</p>
5	<p>Plaujtshmëria e evindentuar në Certifikatën pronësore nr. 08-942/06-0076305/20 e datës 16.12.2020 nr. i njësisë kadastrale parcelë P-1712032-00429-0 në sipërfaqe 29380 m<sup>2</sup> Arë klasa e 6 vendi i quajtur "Bellasicë" Zona Kadastrale Zakut.</p>	<p>Prona e cekur planifikohet të jepet në shfrytëzim për krijimin e vendeve të reja të punës dhe rritjen e vlerës së parcelës në fjalë dhe të hyra vetanake për Komunë.</p>	<p>Prona e cekur jepet në shfrytëzim me distininim për shfrytëzimi bujqësorë.</p>	<p>Periudha e planifikuar për publikimin e njoftimit për pronën e cekur është Mars-Qershor</p>	<p>Prona e cekur planifikohet të jepet në shfrytëzim afat shkurtër.</p>
6	<p>Paluajtshmëria e evindentuar në Certifikatën pronësore nr. 08-942/06-0076305/20 e datës 16.12.2020 nr. i njësisë kadastrale parcelë P-1712069-00860-3 në sipërfaqe 26998 m<sup>2</sup> Arë klasa e 7 vendi i quajtur "Bellasicë" Zona Kadastrale Revuq.</p>	<p>Prona e cekur planifikohet të jepet në shfrytëzim për krijimin e vendeve të reja të punës dhe rritjen e vlerës së parcelës në fjalë dhe të hyra vetanake për Komunë.</p>	<p>Prona e cekur jepet në shfrytëzim me distininim për shfrytëzimi bujqësorë.</p>	<p>Periudha e planifikuar për publikimin e njoftimit për pronën e cekur është Mars-Qershor</p>	<p>Prona e cekur planifikohet të jepet në shfrytëzim afat shkurtër.</p>
7	<p>Plaujtshmëria e evindentuar në Certifikatën pronësore nr. 08-942/06-0076305/20 e datës 16.12.2020 nr. i njësisë kadastrale parcelë P-1712069-00860-2 në sipërfaqe 29447 m<sup>2</sup> Kullosë klasa e 4 vendi i quajtur "Bellasicë" Zona Kadastrale Revuq.</p>	<p>Prona e cekur planifikohet të jepet në shfrytëzim për krijimin e vendeve të reja të punës dhe rritjen e vlerës së parcelës në fjalë dhe të hyra vetanake për Komunë.</p>	<p>Prona e cekur jepet në shfrytëzim me distininim për shfrytëzimi bujqësorë.</p>	<p>Periudha e planifikuar për publikimin e njoftimit për pronën e cekur është Mars-Qershor</p>	<p>Prona e cekur planifikohet të jepet në shfrytëzim afat shkurtër.</p>
8	<p>Paluajtshmëria e evindentuar në Certifikatën pronësore nr. 08-942/06-0076305/20 e datës 16.12.2020 nr. i njësisë kadastrale parcelë P-1712062-01798-0 në sipërfaqe 48439 m<sup>2</sup> Kullosë klasa e 3 vendi i quajtur "Ledina te Shtëpia" Zona Kadastrale Podujevë.</p>	<p>Prona e cekur planifikohet të jepet në shfrytëzim për krijimin e vendeve të reja të punës dhe rritjen e vlerës së parcelës në fjalë dhe të hyra vetanake për Komunë.</p>	<p>Prona e cekur jepet në shfrytëzim me distininim për shfrytëzimi e bizneseve.</p>	<p>Periudha e planifikuar për publikimin e njoftimit për pronën e cekur është Janar-Mars</p>	<p>Prona e cekur planifikohet të jepet në shfrytëzim afat shkurtër.</p>

9	Paluajtshmëria e evindentuar në Certifikatën pronësore nr. 08-942/06-0076305/20 e datës 16.12.2020 nr. i njësisë kadastrale parcelë P-1712018-01274-0 në sipërfaqe 185024 m <sup>2</sup> Mal klasa e 3 vendi i quajtur "Djerrina-Rruga" Zona Kadastrale Llapashticë e Epërme.	Prona e cekur planifikohet të jepet në shfrytëzim për krijimin e vendeve të reja të punës dhe rritjen e vlerës së parcelës në fjalë dhe të hyra vetanake për Komunë.	Prona e cekur jepet në shfrytëzim me distininim për shfrytëzimi bujqësor.	Periudha e planifikuar për publikimin e njoftimit për pronën e cekur është Mars-Qershor	Prona e cekur planifikohet të jepet në shfrytëzim afatshkurtër.
10	Paluajtshmëria e evindentuar në Certifikatën pronësore nr. 08-942/06-0076305/20 e datës 16.12.2020 nr. i njësisë kadastrale parcelë P-1712018-01207-0 në sipërfaqe 20515 m <sup>2</sup> Kullosë klasa e 3 vendi i quajtur "Djerrina-Rruga" Zona Kadastrale Llapashticë e Epërme.	Prona e cekur planifikohet të jepet në shfrytëzim për krijimin e vendeve të reja të punës dhe rritjen e vlerës së parcelës në fjalë dhe të hyra vetanake për Komunë.	Prona e cekur jepet në shfrytëzim me distininim për shfrytëzimi bujqësor.	Periudha e planifikuar për publikimin e njoftimit për pronën e cekur është Mars-Qershor	Prona e cekur planifikohet të jepet në shfrytëzim afat shkurtër.
11	Paluajtshmëria e evindentuar në Certifikatën pronësore nr. 08-942/06-0076305/20 e datës 16.12.2020 nr. i njësisë kadastrale parcelë P-1712029-00202-1 në sipërfaqe 44773 m <sup>2</sup> Kullosë klasa e 4 vendi i quajtur "Bugurdoll" Zona Kadastrale Lupç i Poshtëm.	Prona e cekur planifikohet të jepet në shfrytëzim për krijimin e vendeve të reja të punës dhe rritjen e vlerës së parcelës në fjalë dhe të hyra vetanake për Komunë.	Prona e cekur jepet në shfrytëzim me distininim për shfrytëzimi e bizneseve.	Periudha e planifikuar për publikimin e njoftimit për pronën e cekur është Janar-Mars	Prona e cekur planifikohet të jepet në shfrytëzim afat shkurtër.
12	Paluajtshmëria e evindentuar në Certifikatën pronësore nr. 08-942/06-0076305/20 e datës 16.12.2020 nr. i njësisë kadastrale parcelë P-1712029-00209-0 në sipërfaqe 38882 m <sup>2</sup> Kullosë klasa e 3 vendi i quajtur "Bugurdoll" Zona Kadastrale Lupç i Poshtëm.	Prona e cekur planifikohet të jepet në shfrytëzim për krijimin e vendeve të reja të punës dhe rritjen e vlerës së parcelës në fjalë dhe të hyra vetanake për Komunë.	Prona e cekur jepet në shfrytëzim me distininim për shfrytëzim bujqësor.	Periudha e planifikuar për publikimin e njoftimit për pronën e cekur është Mars-Qershor	Prona e cekur planifikohet të jepet në shfrytëzim afat shkurtër.
13	Paluajtshmëria e evindentuar në Certifikatën pronësore nr. 08-942/06-0076305/20 e datës 16.12.2020 nr. i njësisë kadastrale parcelë P-1712029-00495-4 në sipërfaqe 23403 m <sup>2</sup> Livadh klasa e 4 vendi i quajtur "Bugurdoll" Zona Kadastrale Lupç i Poshtëm.	Prona e cekur planifikohet të jepet në shfrytëzim për krijimin e vendeve të reja të punës dhe rritjen e vlerës së parcelës në fjalë dhe të hyra vetanake për Komunë.	Prona e cekur jepet në shfrytëzim me distininim për shfrytëzim bujqësor.	Periudha e planifikuar për publikimin e njoftimit për pronën e cekur është Janar-Mars	Prona e cekur planifikohet të jepet në shfrytëzim afat shkurtër.

14	Paluajtshmëria e evindentuar në Certifikatën pronësore nr. 08-942/06-0076305/20 e datës 16.12.2020 nr. i njësisë kadastrale parcelë P-1712029-00494-0 në sipërfaqe 15929 m <sup>2</sup> Kullos klasa e 4 vendi i quajtur "Lagjja Kaçiu-Bregu" Zona Kadastrale Lupç i Poshtëm.	Prona e cekur planifikohet të jepet në shfrytëzim për krijimin e vendeve të reja të punës dhe rritjen e vlerës së parcelës në fjalë dhe të hyra vetanake për Komunë.	Prona e cekur jepet në shfrytëzim me distininim për shfrytëzim bujqësor.	Periudha e planifikuar për publikimin e njoftimit për pronën e cekur është Janar-Mars	Prona e cekur planifikohet të jepet në shfrytëzim afat shkurtër.
15	Paluajtshmëria e evindentuar në Certifikatën pronësore nr. 08-942/06-0076305/20 e datës 16.12.2020 nr. i njësisë kadastrale parcelë P-1712046-00235-0 në sipërfaqe 40000 m <sup>2</sup> Kullos klasa e 2 vendi i quajtur "Fushat e Livadicës" Zona Kadastrale Livadic.	Prona e cekur planifikohet të jepet në shfrytëzim për krijimin e vendeve të reja të punës dhe rritjen e vlerës së parcelës në fjalë dhe të hyra vetanake për Komunë.	Prona e cekur jepet në shfrytëzim me distininim për shfrytëzim bujqësor.	Periudha e planifikuar për publikimin e njoftimit për pronën e cekur është Janar-Mars	Prona e cekur planifikohet të jepet në shfrytëzim afat shkurtër.
16	Paluajtshmëria e evindentuar në Certifikatën pronësore nr. 08-942/06-0076305/20 e datës 16.12.2020 nr. i njësisë kadastrale parcelë P-1712024-01392-0 në sipërfaqe 224873 m <sup>2</sup> Kullos klasa e 3 vendi i quajtur "Boka" Zona Kadastrale Dobërdol.	Prona e cekur planifikohet të jepet në shfrytëzim për krijimin e vendeve të reja të punës dhe rritjen e vlerës së parcelës në fjalë dhe të hyra vetanake për Komunë.	Prona e cekur jepet në shfrytëzim me distininim për shfrytëzim bujqësor.	Periudha e planifikuar për publikimin e njoftimit për pronën e cekur është Qershor-Shtator	Prona e cekur planifikohet të jepet në shfrytëzim afat shkurtër.
17	Paluajtshmëria e evindentuar në Certifikatën pronësore nr. 08-942/06-0076305/20 e datës 16.12.2020 nr. i njësisë kadastrale parcelë P-1712046-01378-0 në sipërfaqe 45392 m <sup>2</sup> Kullos klasa e 2 vendi i quajtur "Boka" Zona Kadastrale Dobërdol.	Prona e cekur planifikohet të jepet në shfrytëzim për krijimin e vendeve të reja të punës dhe rritjen e vlerës së parcelës në fjalë dhe të hyra vetanake për Komunë.	Prona e cekur jepet në shfrytëzim me distininim për shfrytëzim bujqësor.	Periudha e planifikuar për publikimin e njoftimit për pronën e cekur është Qershor-Shtator	Prona e cekur planifikohet të jepet në shfrytëzim afat shkurtër.
18	Paluajtshmëria e evindentuar në Certifikatën pronësore nr. 08-942/06-0076305/20 e datës 16.12.2020 nr. i njësisë kadastrale parcelë P-1712046-01381-2 në sipërfaqe 2883 m <sup>2</sup> Arë Klasa e 7 vendi i quajtur "Boka" Zona Kadastrale Dobërdol.	Prona e cekur planifikohet të jepet në shfrytëzim për krijimin e vendeve të reja të punës dhe rritjen e vlerës së parcelës në fjalë dhe të hyra vetanake për Komunë.	Prona e cekur jepet në shfrytëzim me distininim për shfrytëzim bujqësor.	Periudha e planifikuar për publikimin e njoftimit për pronën e cekur është Qershor-Shtator	Prona e cekur planifikohet të jepet në shfrytëzim afat shkurtër.

19	<p>Paluajtshmëria e evindentuar në Certifikatën pronësore nr. 08-942/06-0076305/20 e datës 16.12.2020 nr. i njësisë kadastrale parcelë P-1712046-01381-1 në sipërfaqe 81036 m<sup>2</sup> Kullos Klasa e 3 vendi i quajtur "Boka" Zona Kadastrale Dobërdol</p>	<p>Prona e cekur planifikohet të jepet në shfrytëzim për krijimin e vendeve të reja të punës dhe rritjen e vlerës së parcelës në fjalë dhe të hyra vetanake për Komunë.</p>	<p>Prona e cekur jepet në shfrytëzim me distininim për shfrytëzim bujqësor.</p>	<p>Periudha e planifikuar për publikimin e njoftimit për pronën e cekur është Qershor-Shtator</p>	<p>Prona e cekur planifikohet të jepet në shfrytëzim afat shkurtër.</p>
20	<p>Paluajtshmëria e evindentuar në Certifikatën pronësore nr. 08-942/06-0076305/20 e datës 16.12.2020 nr. i njësisë kadastrale parcelë P-1712025-00336-0 në sipërfaqe 29425 m<sup>2</sup> Arë Klasa e 6 vendi i quajtur "Nazuer" Zona Kadastrale Dobratin</p>	<p>Prona e cekur planifikohet të jepet në shfrytëzim për krijimin e vendeve të reja të punës dhe rritjen e vlerës së parcelës në fjalë dhe të hyra vetanake për Komunë.</p>	<p>Prona e cekur jepet në shfrytëzim me distininim për shfrytëzim bujqësor.</p>	<p>Periudha e planifikuar për publikimin e njoftimit për pronën e cekur është Qershor-Shtator</p>	<p>Prona e cekur planifikohet të jepet në shfrytëzim afat shkurtër.</p>
21	<p>Paluajtshmëria e evindentuar në Certifikatën pronësore nr. 08-942/06-0076305/20 e datës 16.12.2020 nr. i njësisë kadastrale parcelë P-1712025-00337-1 në sipërfaqe 136453 m<sup>2</sup> Arë Klasa e 6 vendi i quajtur "Nazuer" Zona Kadastrale Dobratin</p>	<p>Prona e cekur planifikohet të jepet në shfrytëzim për krijimin e vendeve të reja të punës dhe rritjen e vlerës së parcelës në fjalë dhe të hyra vetanake për Komunë.</p>	<p>Prona e cekur jepet në shfrytëzim me distininim për shfrytëzim bujqësor.</p>	<p>Periudha e planifikuar për publikimin e njoftimit për pronën e cekur është Qershor-Shtator</p>	<p>Prona e cekur planifikohet të jepet në shfrytëzim afatshkurtër.</p>
22	<p>Paluajtshmëria e evindentuar në Certifikatën pronësore nr. 08-942/06-0076305/20 e datës 16.12.2020 nr. i njësisë kadastrale parcelë P-1712025-00337-2 në sipërfaqe 100677 m<sup>2</sup> Kullosë Klasa e 4 vendi i quajtur "Nazuer" Zona Kadastrale Dobratin.</p>	<p>Prona e cekur planifikohet të jepet në shfrytëzim për krijimin e vendeve të reja të punës dhe rritjen e vlerës së parcelës në fjalë dhe të hyra vetanake për Komunë.</p>	<p>Prona e cekur jepet në shfrytëzim me distininim për shfrytëzim bujqësor.</p>	<p>Periudha e planifikuar për publikimin e njoftimit për pronën e cekur është Qershor-Shtator</p>	<p>Prona e cekur planifikohet të jepet në shfrytëzim afat shkurtër.</p>
23	<p>Paluajtshmëria e evindentuar në Certifikatën pronësore nr. 08-942/06-0076305/20 e datës 16.12.2020 nr. i njësisë kadastrale parcelë P-1712025-00297-0 në sipërfaqe 22834 m<sup>2</sup> Kullosë Klasa e 4 vendi i quajtur "Nazuer" Zona Kadastrale Dobratin</p>	<p>Prona e cekur planifikohet të jepet në shfrytëzim për krijimin e vendeve të reja të punës dhe rritjen e vlerës së parcelës në fjalë dhe të hyra vetanake për Komunë.</p>	<p>Prona e cekur jepet në shfrytëzim me distininim për shfrytëzim bujqësor.</p>	<p>Periudha e planifikuar për publikimin e njoftimit për pronën e cekur është Qershor-Shtator</p>	<p>Prona e cekur planifikohet të jepet në shfrytëzim afat shkurtër.</p>

24	Paluajtshmëria e evindentuar në Certifikatën pronësore nr. 08-942/06-0076305/20 e datës 16.12.2020 nr. i njësisë kadastrale parcelë P-1712029-00640-0 në sipërfaqe 10898 m <sup>2</sup> Kullosë Klasa e 4 vendi i quajtur "Xhelbishtë" Zona Kadastrale Lupç i Poshtëm	Prona e cekur planifikohet të jepet në shfrytëzim për krijimin e vendeve të reja të punës dhe rritjen e vlerës së parcelës në fjalë dhe të hyra vetanake për Komunë.	Prona e cekur jepet në shfrytëzim me distininim për shfrytëzim bujqësor.	Periodha e planifikuar për publikimin e njoftimit për pronën e cekur është Qershor-Shtator	Prona e cekur planifikohet të jepet në shfrytëzim afat shkurtër.
25	Paluajtshmëria e evindentuar në Certifikatën pronësore nr. 08-942/06-0076305/20 e datës 16.12.2020 nr. i njësisë kadastrale parcelë P-1712021-00163-0 në sipërfaqe 7538 m <sup>2</sup> Arat Klasa e 2 vendi i quajtur "Djerrinë" Zona Kadastrale Sibofci i Epërm	Prona e cekur planifikohet të jepet në shfrytëzim për krijimin e vendeve të reja të punës dhe rritjen e vlerës së parcelës në fjalë dhe të hyra vetanake për Komunë.	Prona e cekur jepet në shfrytëzim me distininim për shfrytëzim bujqësor.	Periodha e planifikuar për publikimin e njoftimit për pronën e cekur është Qershor-Shtator	Prona e cekur planifikohet të jepet në shfrytëzim afat shkurtër.
26	Paluajtshmëria e evindentuar në Certifikatën pronësore nr. 08-942/06-0076305/20 e datës 16.12.2020 nr. i njësisë kadastrale parcelë P-1712004-01057-0 në sipërfaqe 79674 m <sup>2</sup> Arat Klasa e 4 vendi i quajtur "Djerrinë" Zona Kadastrale Balloc.	Prona e cekur planifikohet të jepet në shfrytëzim për krijimin e vendeve të reja të punës dhe rritjen e vlerës së parcelës në fjalë dhe të hyra vetanake për Komunë.	Prona e cekur jepet në shfrytëzim me distininim për shfrytëzim bujqësor.	Periodha e planifikuar për publikimin e njoftimit për pronën e cekur është Qershor-Shtator	Prona e cekur planifikohet të jepet në shfrytëzim afat shkurtër.
27	Paluajtshmëria e evindentuar në Certifikatën pronësore nr. 08-942/06-0076305/20 e datës 16.12.2020 nr. i njësisë kadastrale parcelë P-1712004-01119-0 në sipërfaqe 24483 m <sup>2</sup> Arat Klasa e 4 vendi i quajtur "Djerrinë" Zona Kadastrale Balloc.	Prona e cekur planifikohet të jepet në shfrytëzim për krijimin e vendeve të reja të punës dhe rritjen e vlerës së parcelës në fjalë dhe të hyra vetanake për Komunë.	Prona e cekur jepet në shfrytëzim me distininim për shfrytëzim bujqësor.	Periodha e planifikuar për publikimin e njoftimit për pronën e cekur është Qershor-Shtator	Prona e cekur planifikohet të jepet në shfrytëzim afat shkurtër.
28	Paluajtshmëria e evindentuar në Certifikatën pronësore nr. 08-942/06-0076305/20 e datës 16.12.2020 Objektin afarist "ish BPB-ja", e ndërtuar në njësitë kadastrale parcela: P-71712062-02858-0, me sipërfaqe prej 1207m <sup>2</sup> , - lokali afarist "ish BPB-ja" në sipërfaqe prej 76,95m <sup>2</sup> gjendet në kuadër të Objektin P-02858-0-49-0 banesorë – afarist P+3, Zona Kadastrale Podujevë, Komuna Podujevë.	Prona e cekur planifikohet të jepet në shfrytëzim për krijimin e vendeve të reja të punës dhe rritjen e vlerës së parcelës në fjalë dhe të hyra vetanake për Komunë.	Prona e cekur jepet në shfrytëzim me distininim për shfrytëzim biznesor.	Periodha e planifikuar për publikimin e njoftimit për pronën e cekur është Janar-Mars	Prona e cekur planifikohet të jepet në shfrytëzim afat shkurtër.

29	<p>Paluajtshmëria e evindentuar në Certifikatat pronësore nr. 08-942/06-0076305/20 e datës 16.12.2020 dhe 17.12.2020</p> <p>Objektin afarist në Orllan i ndërtuar në njësitë kadastrale parcela: P1339-0 dhe P-1341-2, pjesë të sipërfaqes nga këto parcela 940 m<sup>2</sup> Oborr dhe 1650 m<sup>2</sup> Objekt afarist.</p>	<p>Prona e cekur planifikohet të jepet në shfrytëzim për krijimin e vendeve të reja të punës dhe rritjen e vlerës së parcelës në fjalë dhe të hyra vetanake për Komunën.</p>	<p>Prona e cekur jepet në shfrytëzim me distininim për shfrytëzim biznesor.</p>	<p>Periudha e planifikuar për publikimin e njoftimit për pronën e cekur është Janar-Mars</p>	<p>Prona e cekur planifikohet të jepet në shfrytëzim afatgjatë (deri në 25 vite).</p>
30	<p>Paluajtshmëria e evindentuar në Certifikatën pronësore nr. 08-942/06-0076305/20 e datës 16.12.2020 me nr. të njësisë kadastrale parcelë P-71712062-00244-1 në sipërfaqe 11656 m<sup>2</sup>, në të cilën janë të ndërtuara këto lokale në tregun e qytetit:</p> <p>Lokali nr.7 me sipërfaqe prej 40.72m<sup>2</sup></p> <p>Lokali nr.8 me sipërfaqe prej 28.17m<sup>2</sup></p> <p>Lokali nr. 21 me sipërfaqe prej 28.17m<sup>2</sup></p> <p>Lokali nr. 22 me sipërfaqe prej 28.17m<sup>2</sup></p> <p>Lokali nr. 28 me sipërfaqe prej 33.00m<sup>2</sup></p> <p>Lokali nr. 36 me sipërfaqe prej 15.37m<sup>2</sup></p> <p>Lokali nr. 48 me sipërfaqe prej 15.37m<sup>2</sup></p> <p>Lokali nr. 49 me sipërfaqe prej 15.37m<sup>2</sup></p> <p>Lokali nr. 50 me sipërfaqe prej 15.37m<sup>2</sup></p> <p>Lokali nr. 52 me sipërfaqe prej 15.37m<sup>2</sup></p> <p>Lokali nr. 53 me sipërfaqe prej 15.37m<sup>2</sup></p> <p>Lokali nr. 54 me sipërfaqe prej 15.37m<sup>2</sup></p>	<p>Prona e cekur planifikohet të jepet në shfrytëzim për krijimin e vendeve të reja të punës dhe rritjen e vlerës së parcelës në fjalë dhe të hyra vetanake për Komunën.</p>	<p>Prona e cekur jepet në shfrytëzim me distininim për shfrytëzim biznesor.</p>	<p>Periudha e planifikuar për publikimin e njoftimit për pronën e cekur është Janar-Mars</p>	<p>Prona e cekur planifikohet të jepet në shfrytëzim afatshkurtër</p>

31	<p>Paluajtshmëria e evindentuar në Certifikatën pronësore nr. 08-942/06-0076305/20 e datës 16.12.2020 me nr. të njësisë kadastrale parcelë P-1712062-00459-0 në sipërfaqe 2237 m<sup>2</sup> pjesë në të cilën janë të ndërtuara lokalet afariste me sipërfaqe 50 m<sup>2</sup> dhe 55 m<sup>2</sup> "Tokë Urbane në qytet Zona kadastrale Podujevë"</p>	<p>Prona e cekur planifikohet të jepet në shfrytëzim për krijimin e vendeve të reja të punës dhe rritjen e vlerës së parcelës në fjalë dhe të hyra vetanake për Komunë.</p>	<p>Prona e cekur jepet në shfrytëzim me distininim për shfrytëzim biznesor.</p>	<p>Periodha e planifikuar për publikimin e njoftimit për pronën e cekur është Janar-Mars</p>	<p>Prona e cekur planifikohet të jepet në shfrytëzim afat shkurtër.</p>
32	<p>Paluajtshmëria e evindentuar në Certifikatën pronësore nr. 08-942/06-0076305/20 e datës 16.12.2020 me nr. të njësisë kadastrale parcelë P-1712062-00389-1 në sipërfaqe 331 m<sup>2</sup> pjesë në të cilën është i ndërtuara lokali afarist me sipërfaqe 16 m<sup>2</sup> në Rr."Skënderbeu" qytet Zona kadastrale Podujevë"</p>	<p>Prona e cekur planifikohet të jepet në shfrytëzim për krijimin e vendeve të reja të punës dhe rritjen e vlerës së parcelës në fjalë dhe të hyra vetanake për Komunën.</p>	<p>Prona e cekur jepet në shfrytëzim me distininim për shfrytëzim biznesor.</p>	<p>Periodha e planifikuar për publikimin e njoftimit për pronën e cekur është Janar-Mars</p>	<p>Prona e cekur planifikohet të jepet në shfrytëzim afatshkurtër.</p>

Podujevë,  
03 shkurt 2021



Kryesuesi i Kuvendit  
Fatmir Gashi



REPUBLIKA E KOSOVËS / REPUBLIKA KOSOVA / REPUBLIC OF KOSOVO

QEVERIA E KOSOVËS / VLADA KOSOVA / GOVERNMENT OF KOSOVA

MINISTRIA E EKONOMISË DHE AMBIENTIT / MINISTARSTVO EKONOMIJE I ŽIVOTNE SREDINE / MINISTRY OF ECONOMY AND ENVIRONMENT

AGJENCIA KADASTRALE E KOSOVËS/ KATASTARSKA AGENCIJA KOSOVA/ KOSOVA CADASTRAL AGENCY

KOPJA E PLANIT / KOPIJA PLANA / COPY PLAN

Zyra Kadastrale Komunale/ Opštinska Katastarska Kancelarija /Municipal Cadastral Office : PODUJEVË

Zona Kadastrale / Katastarska Zona / Cadastral Zone: Batllavë

Njësia/Jedinica/Unit	Tipi/Vrsta/Type	Sipërfaqja/Povšina/Area m <sup>2</sup>
P-71712006-00893-0	Parcelë / Parcela / Parcel	8879

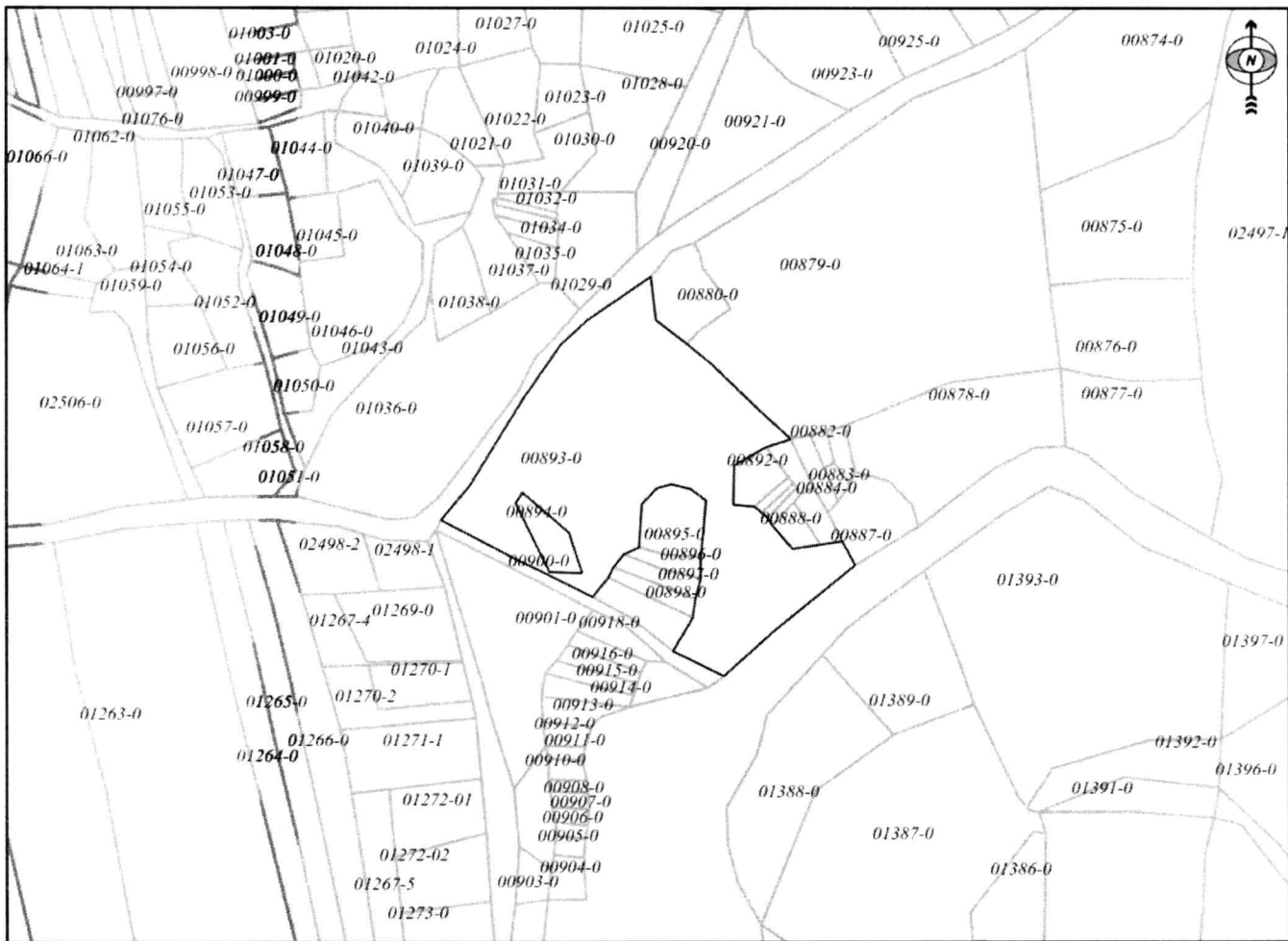

Shkalla/Razmera/Scale: 1:2500

Punoi/Obradio/Created:

Data/ Data/Date: 16.12.2020

Koha/ Vreme/ Time: 11:09:11

Nënshkrimi/Potpis/Signature:

Shënim/Beleška/Note:

*[Handwritten signature]*



Approvi/Usvojio/Approved: Drejtori/Direktor/Director

Nënshkrimi/Potpis/Signature:

*[Handwritten signature: M. Nishleva]*

*No*  
ZK BATTLEAVE

893-0

S = 8879 m<sup>2</sup>

Lista e shtresave

1 : 1000

Auto

Atributet në mbikallim të miut





REPUBLIKA E KOSOVËS / REPUBLIKA KOSOVA / REPUBLIC OF KOSOVO

2

QEVERIA E KOSOVËS / VLADA KOSOVA / GOVERNMENT OF KOSOVA

MINISTRIA E EKONOMISË DHE AMBIENTIT / MINISTARSTVO EKONOMIJE I ŽIVOTNE SREDINE / MINISTRY OF ECONOMY AND ENVIRONMENT

AGJENCIA KADASTRALE E KOSOVËS/ KATASTARSKA AGENCIJA KOSOVA/ KOSOVA CADASTRAL AGENCY

KOPJA E PLANIT / KOPIJA PLANA / COPY PLAN

Zyra Kadastrale Komunale/ Opštinska Katastarska Kancelarija /Municipal Cadastral Office : PODUJEVË

Zona Kadastrale / Katastarska Zona / Cadastral Zone: Batllavë

Njësia/Jedinica/Unit	Tipi/Vrsta/Type	Sipërfaqja/Povšina/Area m <sup>2</sup>
P-71712006-02159-0	Parcelë / Parcela / Parcel	24587

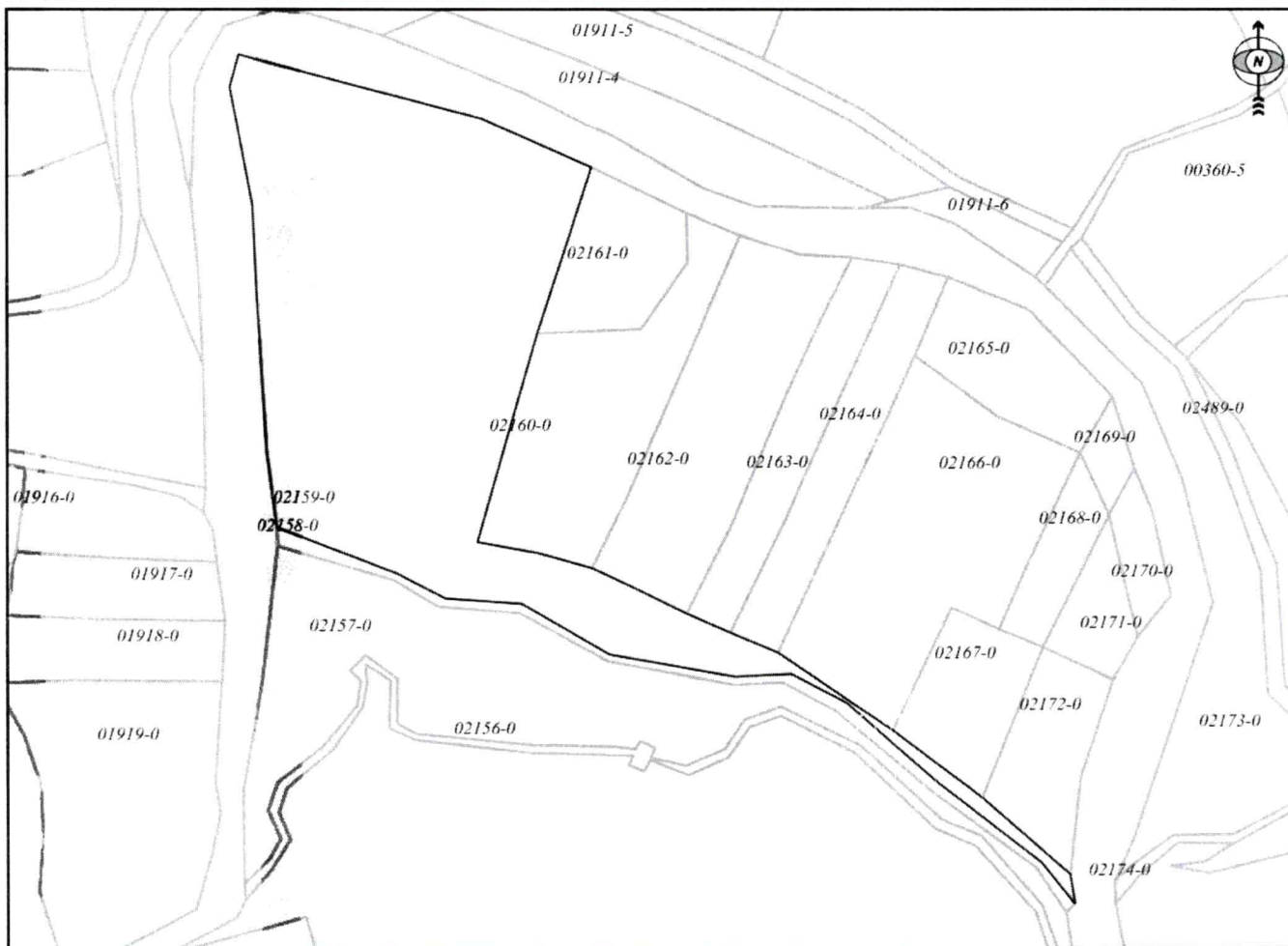

Shkalla/Razmera/Scale: 1:2763

Punoi/Obradio/Created:

Data/ Data/Date: 16.12.2020

Koha/ Vreme/ Time: 11:10:01

Nënshkrimi/Potpis/Signature:

Shënim/Beleška/Note:

*[Handwritten signature]*



Approvoi/Usvojilo/Approved

Drejtori/Direktor/Director

Nënshkrimi/Potpis/Signature:

*[Handwritten signature: M. Nislevci]*

Lista e shtresave

1 : 2500

Auto

Atributet në mbikalim të miut

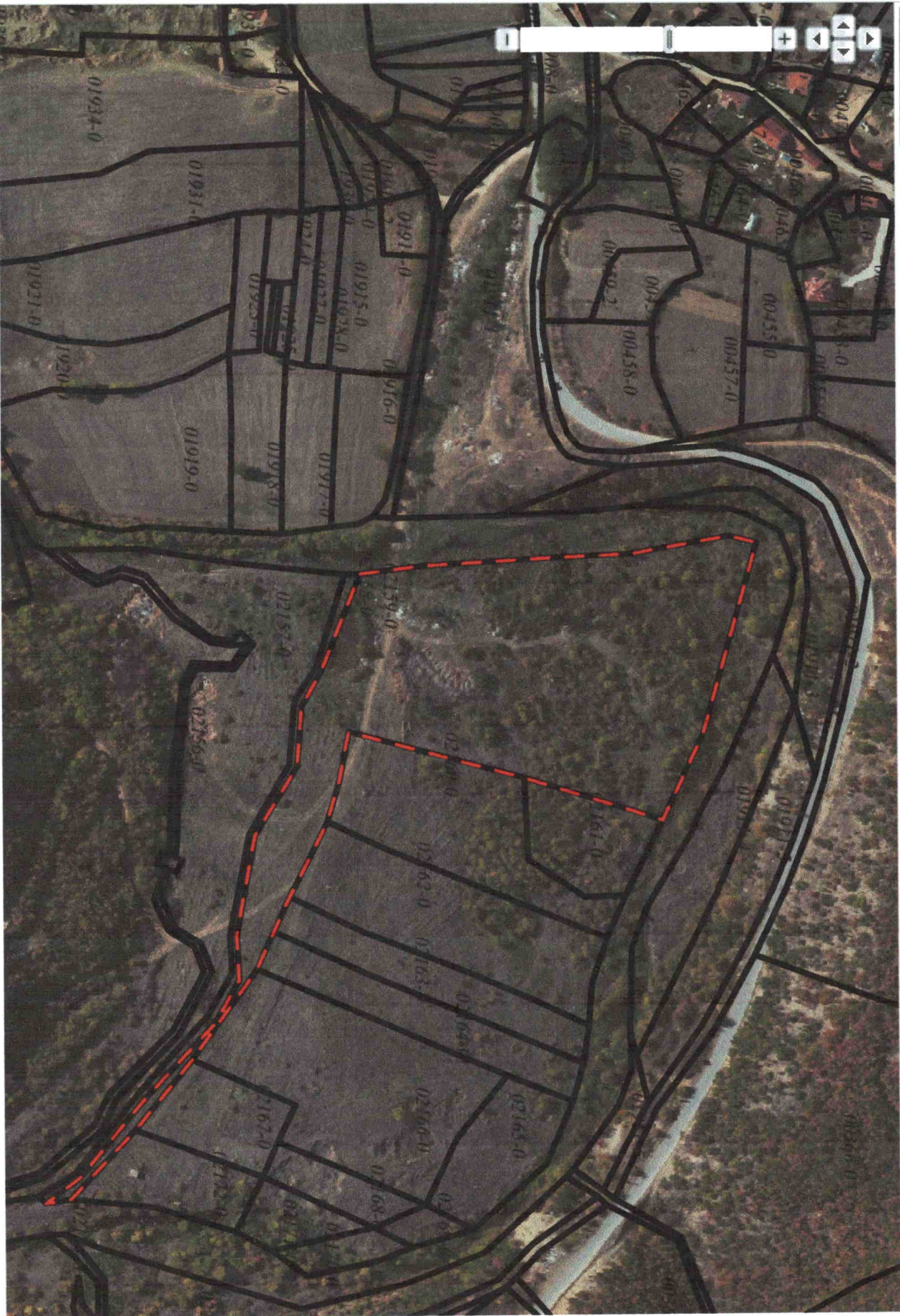

KosovaRef01

puv01 : Valon BESLICA



REPUBLIKA E KOSOVËS / REPUBLIKA KOSOVA / REPUBLIC OF KOSOVO  
 QEVERIA E KOSOVËS / VLADA KOSOVA / GOVERNMENT OF KOSOVA

314

MINISTRIA E EKONOMISË DHE AMBIENTIT / MINISTARSTVO EKONOMIJE I ŽIVOTNE SREDINE / MINISTRY OF ECONOMY AND ENVIRONMENT

AGJENCIA KADASTRALE E KOSOVËS/ KATASTARSKA AGENCIJA KOSOVA/ KOSOVA CADASTRAL AGENCY

KOPJA E PLANIT / KOPIJA PLANA / COPY PLAN

Zyra Kadastrale Komunale/ Opštinska Katastarska Kancelarija /Municipal Cadastral Office : PODUJEVË

Zona Kadastrale / Katastarska Zona / Cadastral Zone: Zakut

Njësia/Jedinica/Unit	Tipi/Vrsta/Type	Sipërfaqja/Povšina/Area m <sup>2</sup>
P-71712034-00427-0	Parcelë / Parcela / Parcel	172523
P-71712034-00425-0		

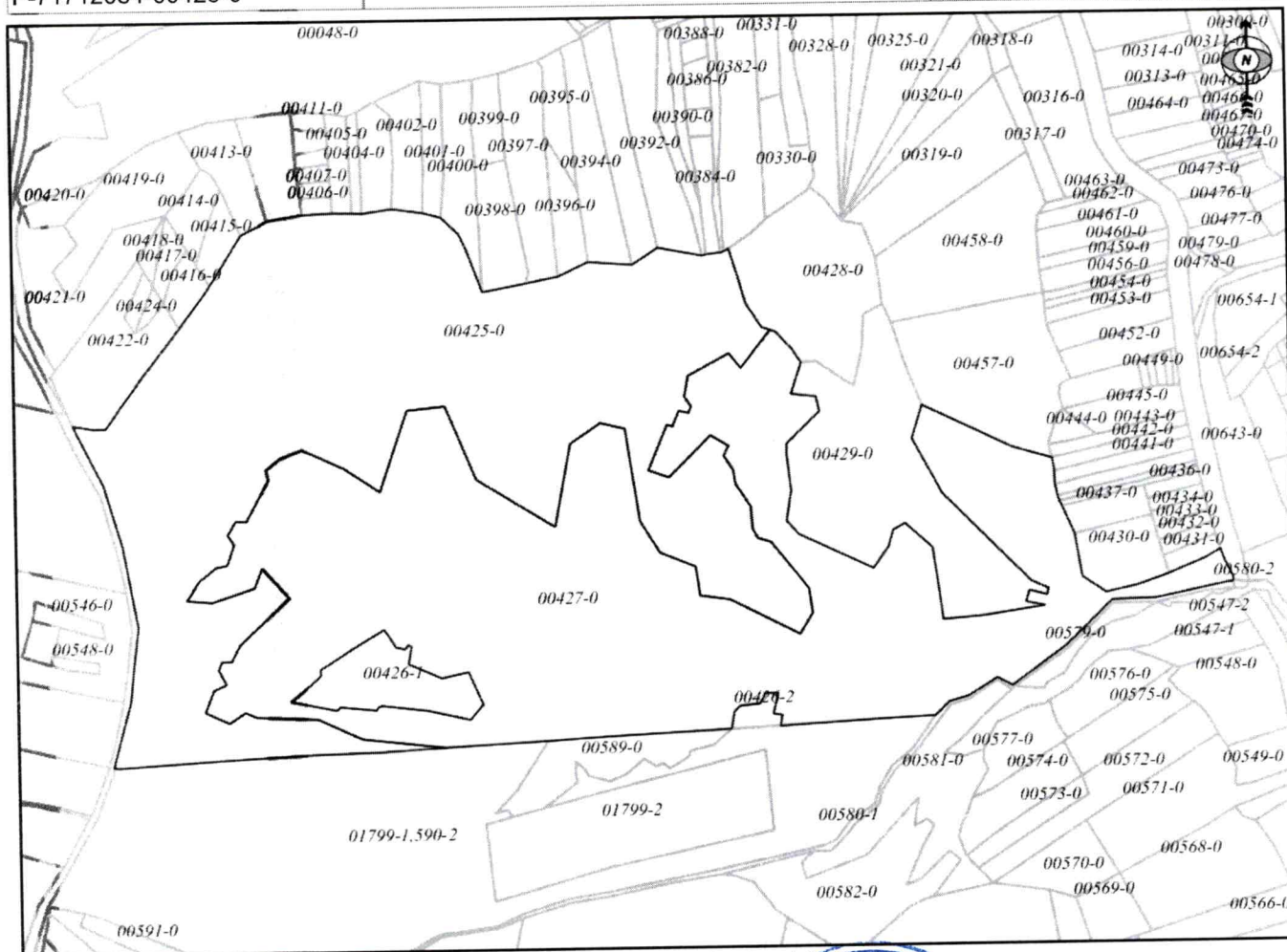

Shkalla/Razmera/Scale: 1:6418



Punoi/Obradio/Created:

Data/ Data/Date: 16.12.2020

Koha/ Vreme/ Time: 11:18:36

Nënshkrimi/Potpis/Signature:

*[Handwritten signature]*

Aprovi/Usvojio/Approved: Drejtori/Direktor/Director

Nënshkrimi/Potpis/Signature:

*[Handwritten signature: M. Nishanci]*

Shënim/Beleška/Note: Ne munges te planeve origjinale parcela 425 -1 nuk përputhet fletën poseduse dhe kopjen e planit.

30

Lista e shtresave

1 : 5000

Auto

Atributet në mbikalim të miut



KosovaRef01

Lista e shtresave

1 : 5000

Auto

Atributet në mbikalim të mrit



KosovaRef01



REPUBLIKA E KOSOVËS / REPUBLIKA KOSOVA / REPUBLIC OF KOSOVO  
QEVERIA E KOSOVËS / VLADA KOSOVA / GOVERNMENT OF KOSOVA

5

MINISTRIA E EKONOMISË DHE AMBIENTIT / MINISTARSTVO EKONOMIJE I ŽIVOTNE SREDINE / MINISTRY OF ECONOMY AND ENVIRONMENT

AGJENCIA KADASTRALE E KOSOVËS/ KATASTARSKA AGENCIJA KOSOVA/ KOSOVA CADASTRAL AGENCY

KOPJA E PLANIT / KOPIJA PLANA / COPY PLAN

Zyra Kadastrale Komunale/ Opštinska Katastarska Kancelarija /Municipal Cadastral Office : PODUJEVË  
Zona Kadastrale / Katastarska Zona / Cadastral Zone: Zakut

Njësia/Jedinica/Unit	Tipi/Vrsta/Type	Sipërfaqja/Povšina/Area m <sup>2</sup>
P-71712034-00429-0	Parcelë / Parcela / Parcel	29380



Shkalla/Razmera/Scale: 1:2407

Punoi/Obradio/Created:

Data/ Data/Date: 16.12.2020

Koha/ Vreme/ Time: 11:19:57

Nënshkrimi/Potpis/Signature: 

Shënim/Beleška/Note:



Aprovot/Usvojio/Approved: Drejtori/Direktor/Director

Nënshkrimi/Potpis/Signature: 

Harta kadastrale e Kosovës - Shtetësi i gjendjes i gjenies së tanishme | Përdoruesi: Valon Beselica

ZK ZAKUT 429-0 S = 29380m<sup>2</sup>

Lista e shtresave

1 : 2500

Auto

Atributet në mbikalim të miut

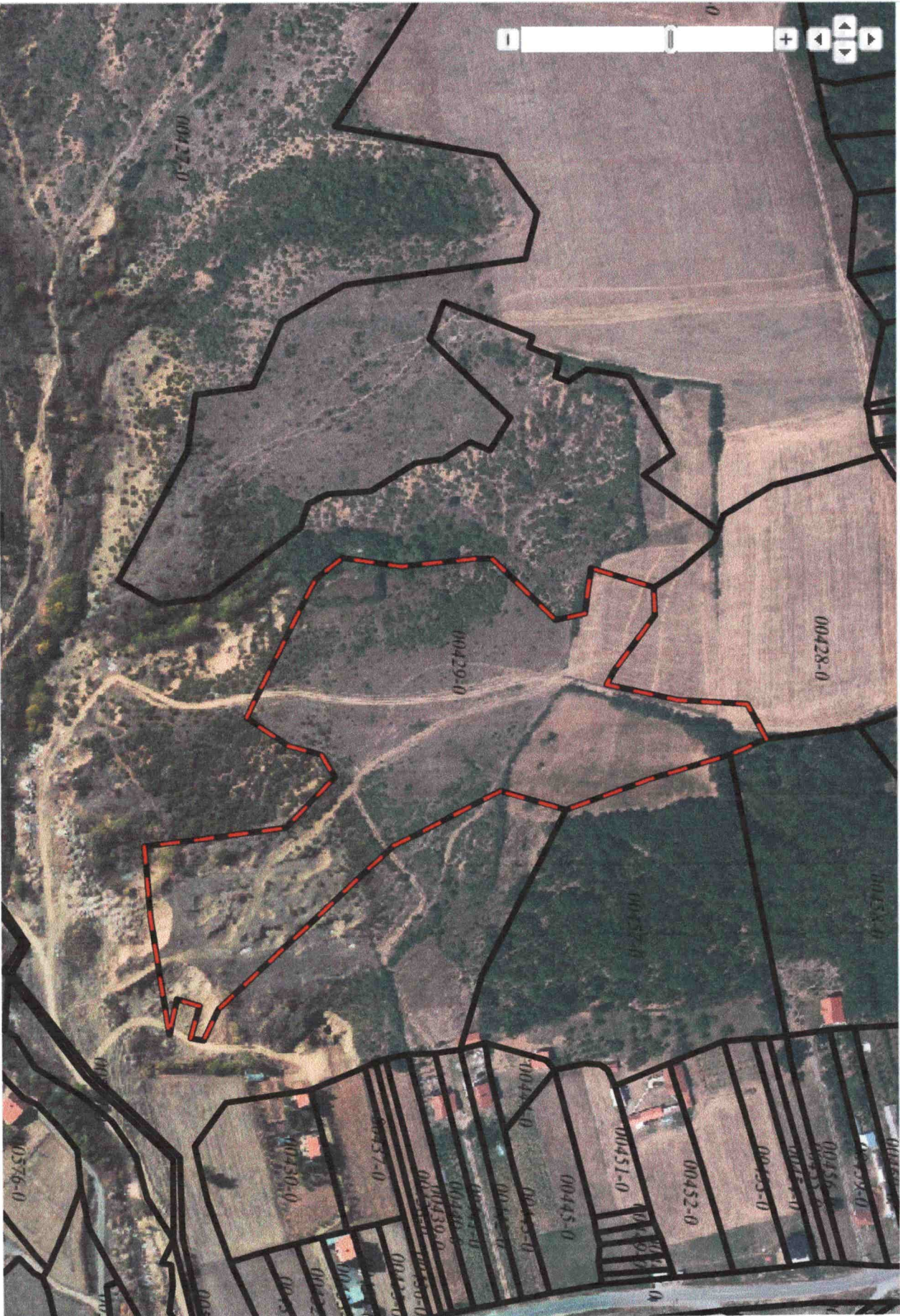

KosovaRef01



REPUBLIKA E KOSOVËS / REPUBLIKA KOSOVA / REPUBLIC OF KOSOVO  
QEVERIA E KOSOVËS / VLADA KOSOVA / GOVERNMENT OF KOSOVA

617

MINISTRIA E EKONOMISË DHE AMBIENTIT / MINISTARSTVO EKONOMIJE I ŽIVOTNE SREDINE / MINISTRY OF ECONOMY AND ENVIRONMENT

AGJENCIA KADASTRALE E KOSOVËS/ KATASTARSKA AGENCIJA KOSOVA/ KOSOVA CADASTRAL AGENCY

KOPJA E PLANIT / KOPIJA PLANA / COPY PLAN

Zyra Kadastrale Komunale/ Opštinska Katastarska Kancelarija /Municipal Cadastral Office : PODUJEVË  
Zona Kadastrale / Katastarska Zona / Cadastral Zone: Revuq

Njësia/Jedinica/Unit	Tipi/Vrsta/Type	Sipërfaqja/Povšina/Area m <sup>2</sup>
P-71712069-00860-2	Parcelë / Parcela / Parcel	29447

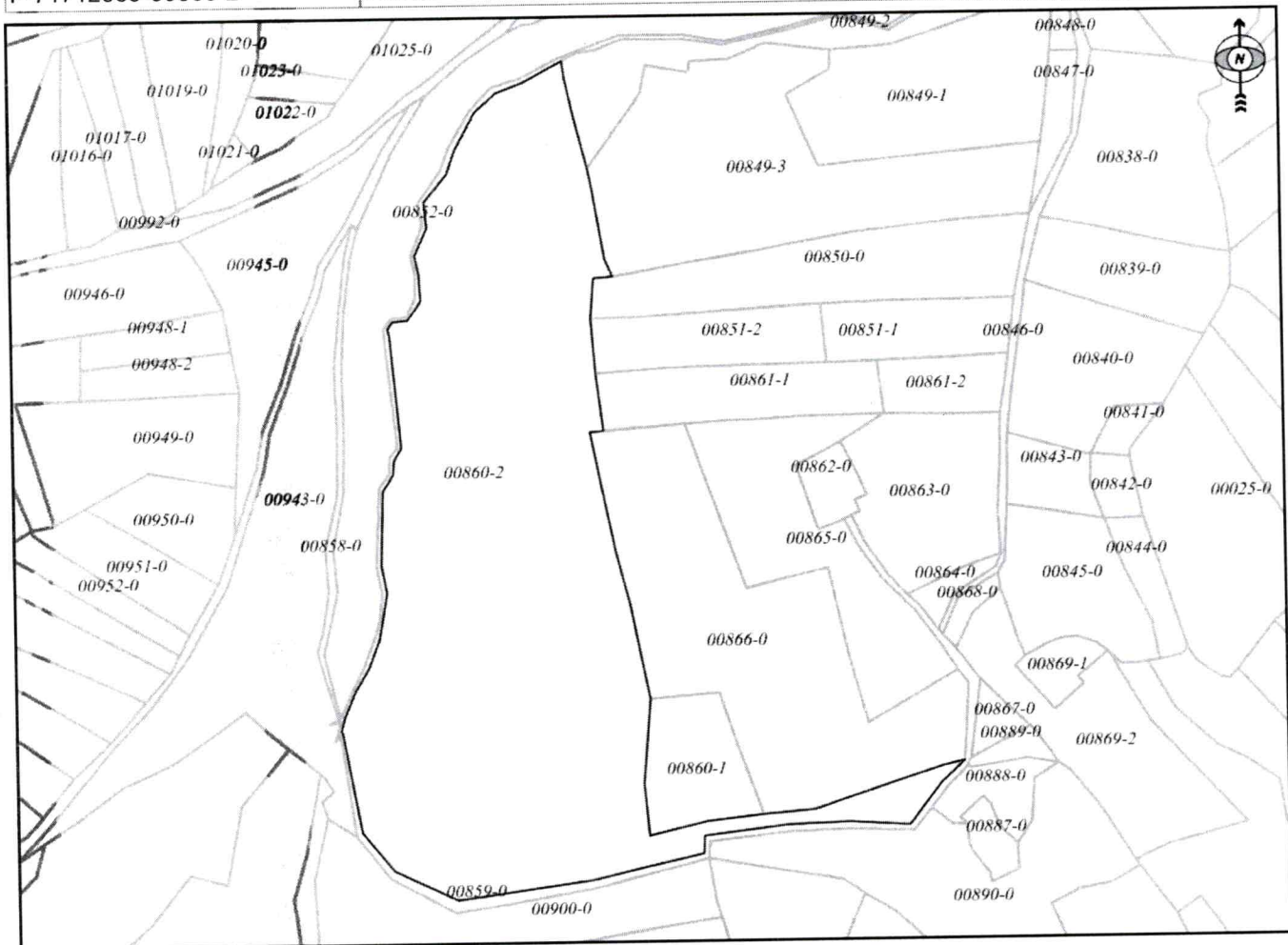

Shkalla/Razmera/Scale: 1:3744

Punoi/Obradio/Created:

Data/ Data/Date: 16.12.2020

Koha/ Vreme/ Time: 11:27:35

Nënshkrimi/Potpis/Signature: 

Shënim/Beleška/Note: Ne munges te planev origjinale kopja e planit nuk perputhet me fleten poseduse .

Aprovoni/Usvojio/Approved:  Drejtori/Direktor/Director

Nënshkrimi/Potpis/Signature: 

ZK

REVU

S = 26998 m<sup>2</sup>

Lista e shtresave

1 : 5000

Auto

Atributet në mbikalim të miut



KosovaRef01

7.  
ZK REVU  
G

860-2 5 = 29447 m<sup>2</sup>

Lista e shtresave

1 : 5000

Auto

Atributet në mbikalim të miut



KosovaRef01



REPUBLIKA E KOSOVËS / REPUBLIKA KOSOVA / REPUBLIC OF KOSOVO  
QEVERIA E KOSOVËS / VLADA KOSOVA / GOVERNMENT OF KOSOVA

MINISTRIA E EKONOMISË DHE AMBIENTIT / MINISTARSTVO EKONOMIJE I ŽIVOTNE SREDINË / MINISTRY OF ECONOMY AND ENVIRONMENT

AGJENCIA KADASTRALE E KOSOVËS / KATASTARSKA AGENCIJA KOSOVA / KOSOVA CADASTRAL AGENCY

KOPJA E PLANIT / KOPIJA PLANA / COPY PLAN

Zyra Kadastrale Komunale/ Opštinska Katastarska Kancelarija /Municipal Cadastral Office : PODUJEVË  
Zona Kadastrale / Katastarska Zona / Cadastral Zone: Podujevë

Njësia/Jedinica/Unit	Tipi/Vrsta/Type	Sipërfaqja/Povšina/Area m <sup>2</sup>
P-71712062-01798-0	Parcelë / Parcela / Parcel	48439

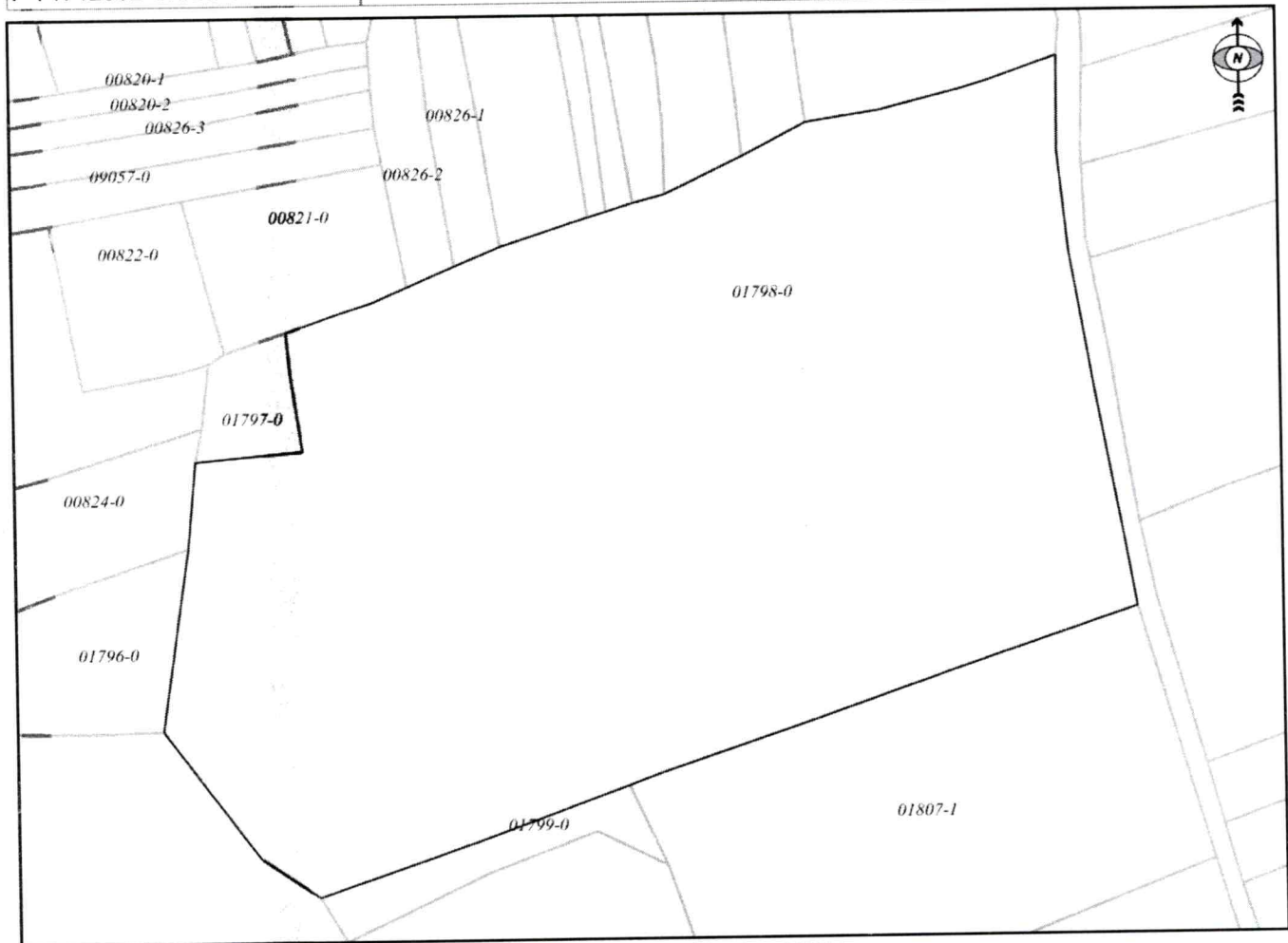

Shkalla/Razmera/Scale: 1:2084

Punoi/Obradio/Created:

Data/ Data/Date: 16.12.2020

Koha/ Vreme/ Time: 11:28:41

Nënshkrimi/Potpis/Signature: 

Shënim/Beleška/Note:

Aprovoi/Usvojio/Approved: Drejtori/Direktor/Director

Nënshkrimi/Potpis/Signature: 



Lista e shtresave

1 : 2500

Auto

Atributet në mbikalim të mujt



KosovaRef01



REPUBLIKA E KOSOVËS / REPUBLIKA KOSOVA / REPUBLIC OF KOSOVO  
 QEVERIA E KOSOVËS / VLADA KOSOVA / GOVERNMENT OF KOSOVA

9/10

MINISTRIA E EKONOMISË DHE AMBIENTIT / MINISTARSTVO EKONOMIJE I ŽIVOTNE SREDINE / MINISTRY OF ECONOMY AND ENVIRONMENT

AGJENCIA KADASTRALE E KOSOVËS/ KATASTARSKA AGENCIJA KOSOVA/ KOSOVA CADASTRAL AGENCY

KOPJA E PLANIT / KOPIJA PLANA / COPY PLAN

Zyra Kadastrale Komunale/ Opštinska Katastarska Kancelarija /Municipal Cadastral Office : PODUJEVË

Zona Kadastrale / Katastarska Zona / Cadastral Zone: Llapashticë e epërme

Njësia/Jedinica/Unit	Tipi/Vrsta/Type	Sipërfaqja/Površina/Area m <sup>2</sup>
P-71712018-01207-0	Parcelë / Parcela / Parcel	20515
P-71712018-01274-0	Parcelë / Parcela / Parcel	185024

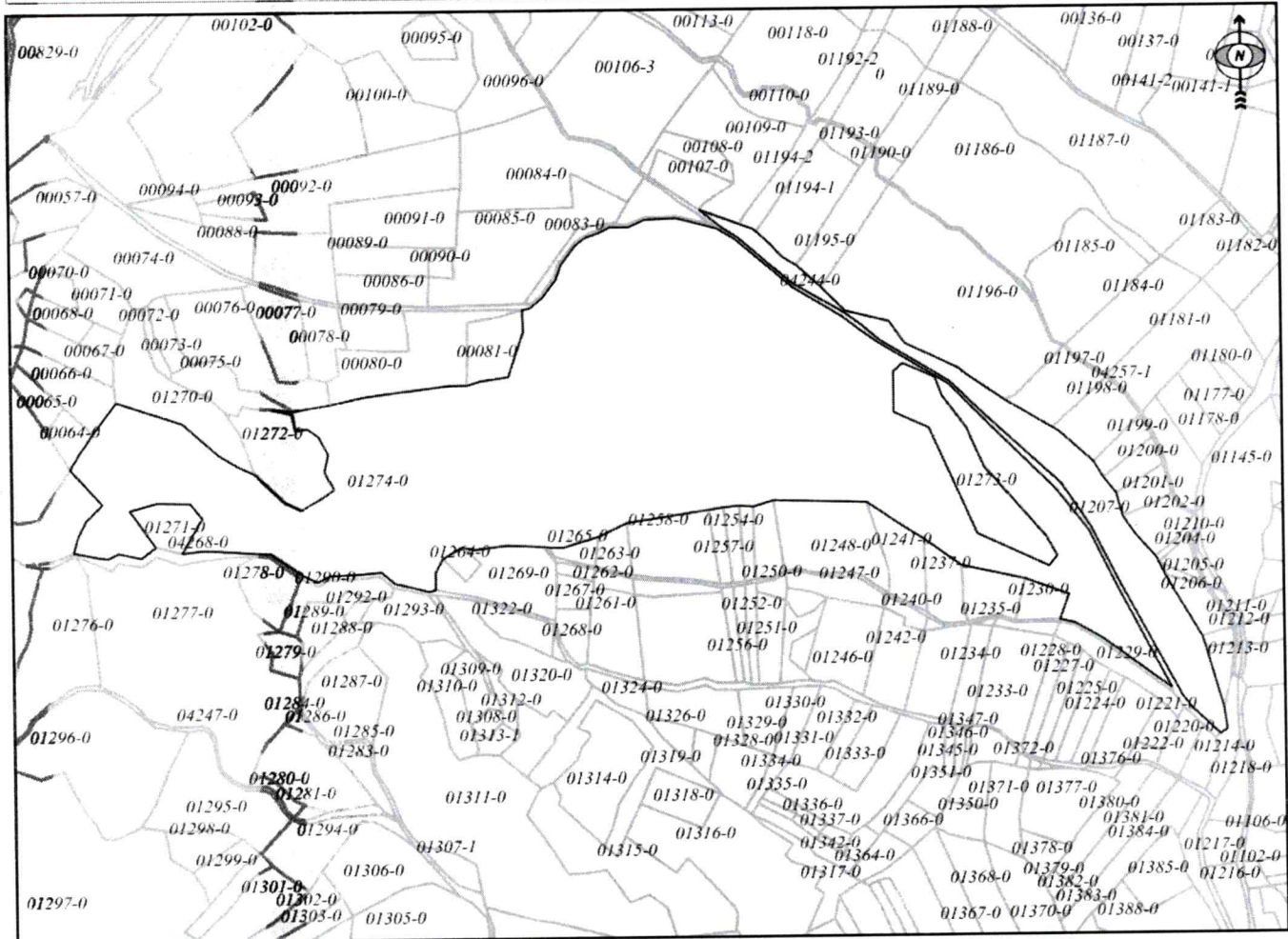

Shkalla/Razmera/Scale: 1:6924

Punoi/Obradio/Created:

Data/ Data/Date: 16.12.2020

Koha/ Vreme/ Time: 11:33:02

Nënshkrimi/Potpis/Signature:

Shënim/Beleška/Note:

*[Handwritten signature]*



Aprovoi/Usvojto/Approved: Drejtori/Direktor/Director

Nënshkrimi/Potpis/Signature:

*[Handwritten signature: H. Nishević]*

№. 9

Lista e shtresave

1 : 5000

Auto

Atributet në mbikalim të miut



KosovaRef01

MD  
2K LAPPSPITIC & BRESHA  
1207-0 520515M<sup>2</sup>

Lista e shtresave

1 : 5000

Auto

Atributet në mbikalim të miut



KosovaRef01



REPUBLIKA E KOSOVËS / REPUBLIKA KOSOVA / REPUBLIC OF KOSOVO  
 QEVERIA E KOSOVËS / VLADA KOSOVA / GOVERNMENT OF KOSOVA

19/192

MINISTRIA E EKONOMISË DHE AMBIENTIT / MINISTARSTVO EKONOMIJE I ŽIVOTNE SREDINE / MINISTRY OF ECONOMY AND ENVIRONMENT

AGJENCIA KADASTRALE E KOSOVËS/ KATASTARSKA AGENCIJA KOSOVA/ KOSOVA CADASTRAL AGENCY

KOPJA E PLANIT / KOPIJA PLANA / COPY PLAN

Zyra Kadastrale Komunale/ Opštinska Katastarska Kancelarija /Municipal Cadastral Office : PODUJEVË  
 Zona Kadastrale / Katastarska Zona / Cadastral Zone: Lupç i poshtëm

Njësia/Jedinica/Unit	Tipi/Vrsta/Type	Sipërfaqja/Povšina/Area m <sup>2</sup>
P-71712029-00202-1	Parcelë / Parcela / Parcel	44773
P-71712029-00209-0	Parcelë / Parcela / Parcel	38882

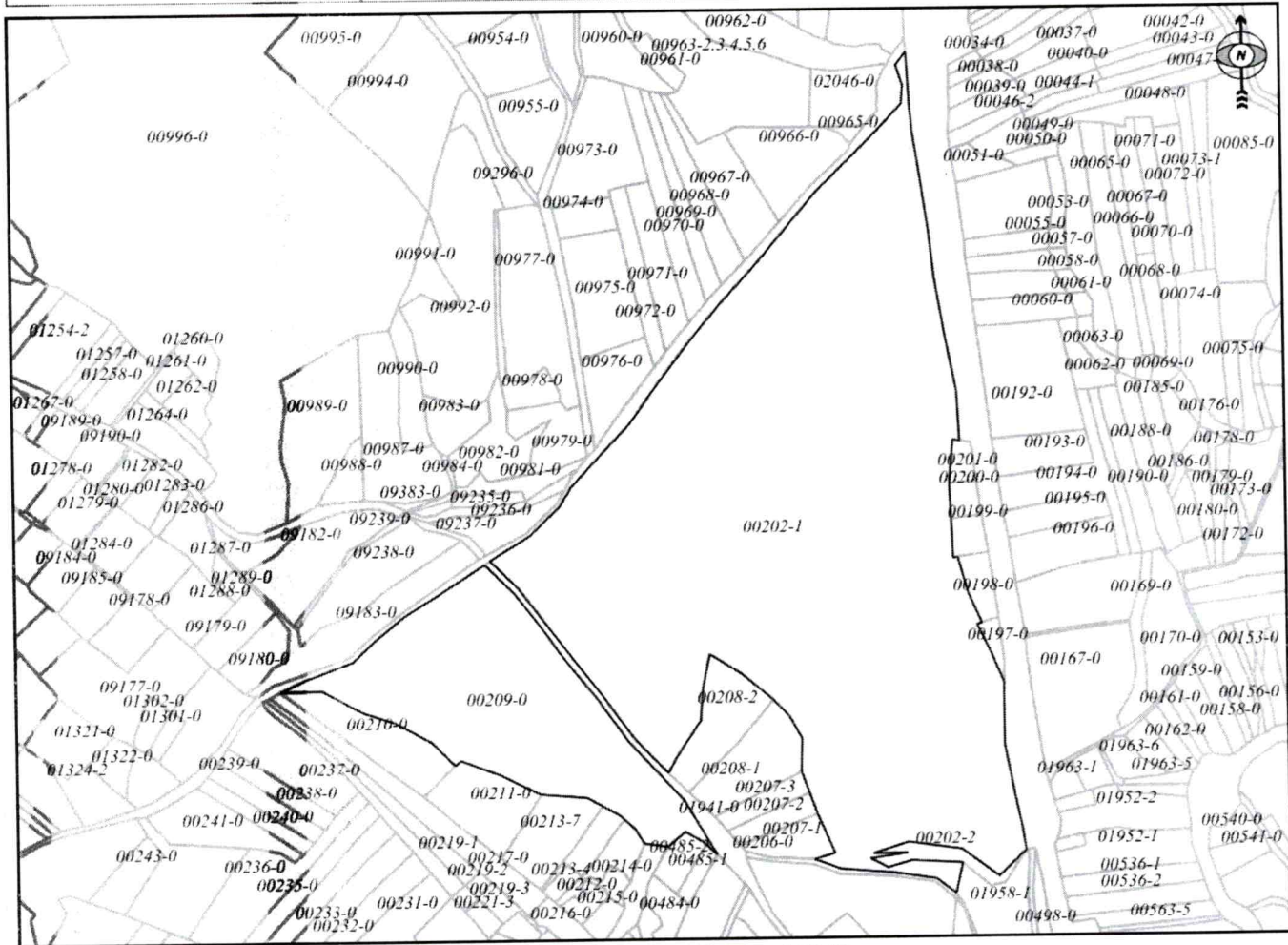

Shkalla/Razmera/Scale: 1:6347

Punoi/Obradio/Created:  
 Data/ Data/Date: 16.12.2020  
 Koha/ Vreme/ Time: 11:36:39  
 Nënshkrimi/Potpis/Signature:  
 Shënim/Beleška/Note:

*[Handwritten signature]*



Aprovuar/Usvojilo/Approved: Drejtori/Direktor/Director

Nënshkrimi/Potpis/Signature: *[Handwritten signature]*

145  
L005 1 POSHTËH

202-1

S = 44 773 m<sup>2</sup>

Lista e shtresave

1 : 5000

Auto

Atributet në mbikalim të miut



KosovaRef01

*12*  
LUPÇ I POSHTËTË

209-0

S = 38882 m<sup>2</sup>

Lista e shtresave

1 : 2500

Auto

Atributet në mbikalim të miut



KosovaRef01



REPUBLIKA E KOSOVËS / REPUBLIKA KOSOVA / REPUBLIC OF KOSOVO  
 QEVERIA E KOSOVËS / VLADA KOSOVA / GOVERNMENT OF KOSOVA

13

MINISTRIA E EKONOMISË DHE AMBIENTIT / MINISTARSTVO EKONOMIJE I ŽIVOTNE SREDINE / MINISTRY OF ECONOMY AND ENVIRONMENT

AGJENCIA KADASTRALE E KOSOVËS/ KATASTARSKA AGENCIJA KOSOVA/ KOSOVA CADASTRAL AGENCY

KOPJA E PLANIT / KOPIJA PLANA / COPY PLAN

Zyra Kadastrale Komunale/ Opštinska Katastarska Kancelarija /Municipal Cadastral Office : PODUJEVË  
 Zona Kadastrale / Katastarska Zona / Cadastral Zone: Lupç i poshtëm

Njësia/Jedinica/Unit	Tipi/Vrsta/Type	Sipërfaqja/Povšina/Area m <sup>2</sup>
P-71712029-00495-4	Parcelë / Parcela / Parcel	23403

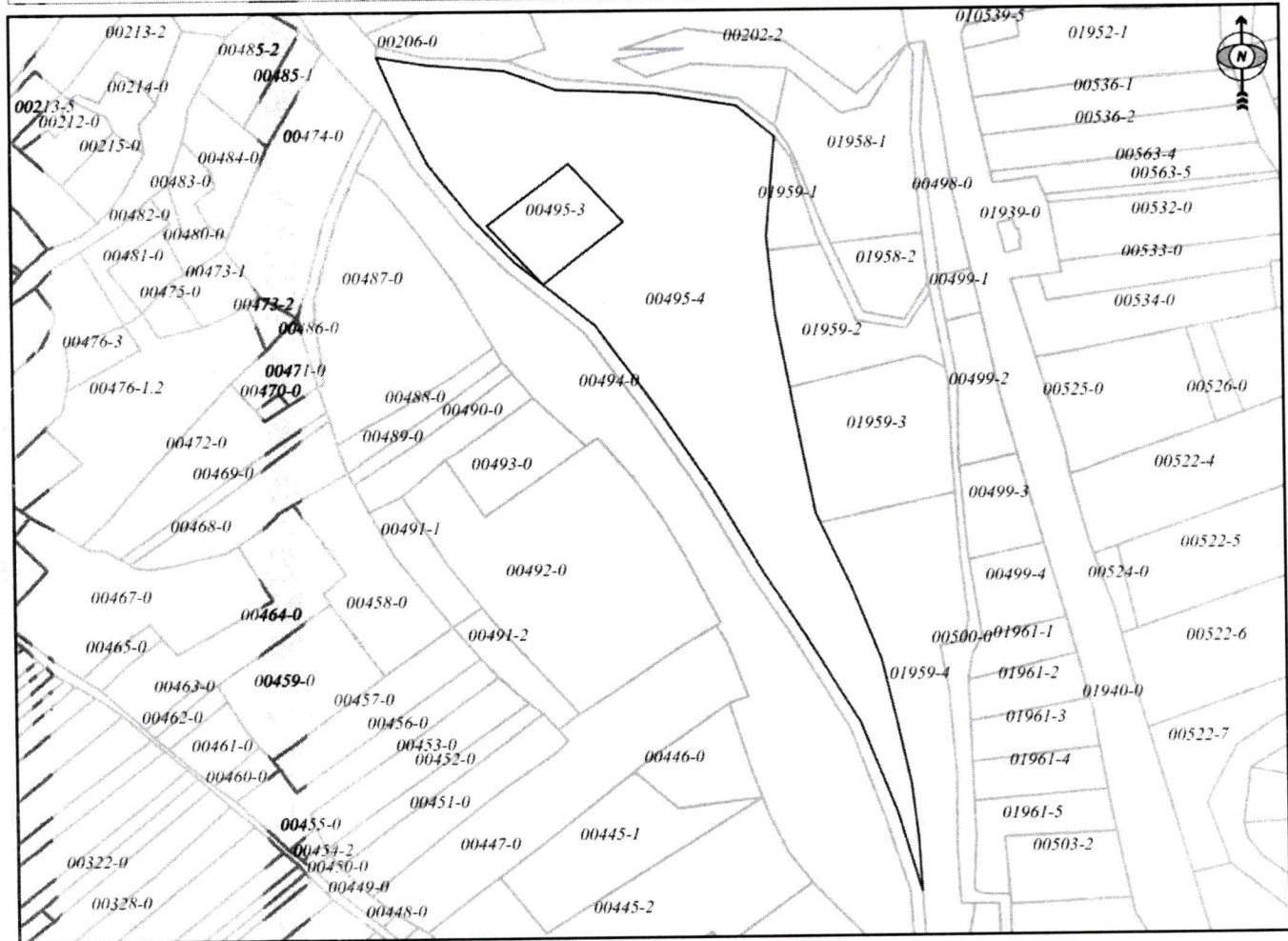

Lista e shtresave

1 : 2500



Auto

Atributet në mbikalim të miut

KosovaRef01



REPUBLIKA E KOSOVËS / REPUBLIKA KOSOVA / REPUBLIC OF KOSOVO  
 QEVERIA E KOSOVËS / VLADA KOSOVA / GOVERNMENT OF KOSOVA

14

MINISTRIA E EKONOMISË DHE AMBIENTIT / MINISTARSTVO EKONOMIJE I ŽIVOTNE SREDINE / MINISTRY OF ECONOMY AND ENVIRONMENT

AGJENCIA KADASTRALE E KOSOVËS/ KATASTARSKA AGENCIJA KOSOVA/ KOSOVA CADASTRAL AGENCY

KOPJA E PLANIT / KOPIJA PLANA / COPY PLAN

Zyra Kadastrale Komunale/ Opštinska Katastarska Kancelarija /Municipal Cadastral Office : PODUJEVË  
 Zona Kadastrale / Katastarska Zona / Cadastral Zone: Lupç i poshtëm

Njësia/Jedinica/Unit	Tipi/Vrsta/Type	Sipërfaqja/Povšina/Area m <sup>2</sup>
P-71712029-00494-0	Parcelë / Parcela / Parcel	15929

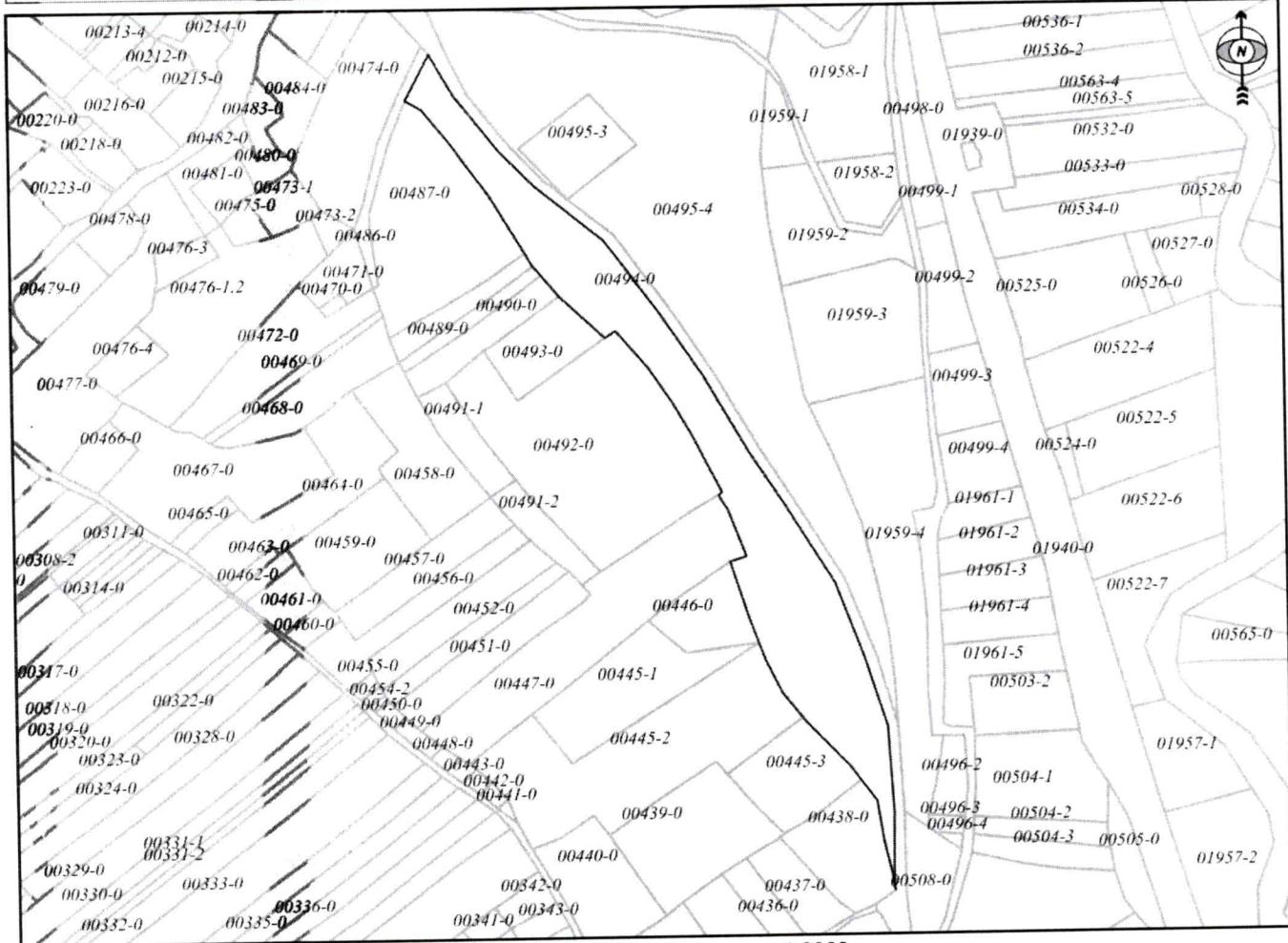

Shkalla/Razmera/Scale: 1:3862

Punoi/Obradio/Created:  
 Data/ Data/Date: 16.12.2020  
 Koha/ Vreme/ Time: 11:40:39  
 Nënshkrimi/Potpis/Signature:  
 Shënim/Beleška/Note:

*[Handwritten signature]*



Aprovoi/Usvojio/Approved: Drejtori/Direktor/Director

Nënshkrimi/Potpis/Signature:

*[Handwritten signature: M. Nishleva]*

*LUR 1 POSHTËH*

*494-0*

*S = 15929m<sup>2</sup>*

Lista e shtresave

1 : 2500

Auto

Atributet në mbikalim të miut



KosovaRef01



REPUBLIKA E KOSOVËS / REPUBLIKA KOSOVA / REPUBLIC OF KOSOVO  
QEVERIA E KOSOVËS / VLADA KOSOVA / GOVERNMENT OF KOSOVA

15

MINISTRIA E EKONOMISË DHE AMBIENTIT / MINISTARSTVO EKONOMIJE I ŽIVOTNE SREDINE / MINISTRY OF ECONOMY AND ENVIRONMENT

AGJENCIA KADASTRALE E KOSOVËS/ KATASTARSKA AGENCIJA KOSOVA/ KOSOVA CADASTRAL AGENCY

KOPJA E PLANIT / KOPIJA PLANA / COPY PLAN

Zyra Kadastrale Komunale/ Opštinska Katastarska Kancelarija /Municipal Cadastral Office : PODUJEVË  
Zona Kadastrale / Katastarska Zona / Cadastral Zone: Livadicë

Njësia/Jedinica/Unit	Tipi/Vrsta/Type	Sipërfaqja/Povšina/Area m <sup>2</sup>
P-71712046-00235-0	Parcelë / Parcela / Parcel	40000

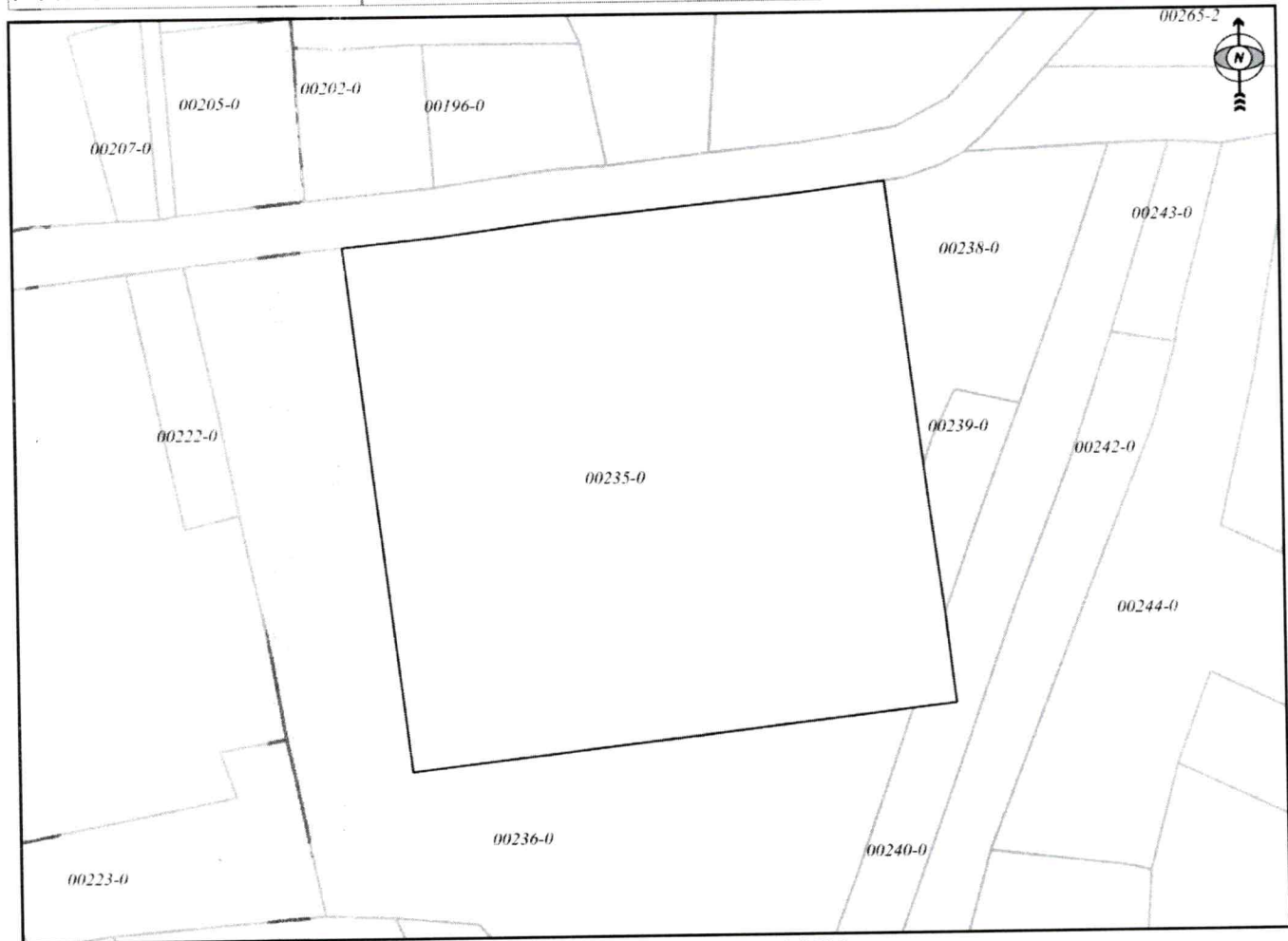

Shkalla/Razmera/Scale: 1:2500

Punoi/Obradio/Created:

Data/ Data/Date: 16.12.2020

Koha/ Vreme/ Time: 11:43:36

Nënshkrimi/Potpis/Signature:

Shënim/Beleška/Note:

Aprovoi/Usvojio/Approved: Drejtori/Direktor/Director

Nënshkrimi/Potpis/Signature:



15.  
LIVADICË 235-0 40000m<sup>2</sup>

Lista e shtresave

1 : 2500

Auto

Atributet në mbikalim të miut



KosovaRef01



REPUBLIKA E KOSOVËS / REPUBLIKA KOSOVA / REPUBLIC OF KOSOVO  
 QEVERIA E KOSOVËS / VLADA KOSOVA / GOVERNMENT OF KOSOVA

16/19

MINISTRIA E EKONOMISË DHE AMBIENTIT / MINISTARSTVO EKONOMIJE I ŽIVOTNE SREDINE / MINISTRY OF ECONOMY AND ENVIRONMENT

AGJENCIA KADASTRALE E KOSOVËS/ KATASTARSKA AGENCIJA KOSOVA/ KOSOVA CADASTRAL AGENCY

KOPJA E PLANIT / KOPIJA PLANA / COPY PLAN

Zyra Kadastrale Komunale/ Opštinska Katastarska Kancelarija /Municipal Cadastral Office : PODUJEVË  
 Zona Kadastrale / Katastarska Zona / Cadastral Zone: Dobërdol

Njësia/Jedinica/Unit	Tipi/Vrsta/Type	Sipërfaqja/Povšina/Area m <sup>2</sup>
P-71712024-01392-0	Parcelë / Parcela / Parcel	224873
P-71712024-01378-0	Parcelë / Parcela / Parcel	45392
P-71712024-01381-0		

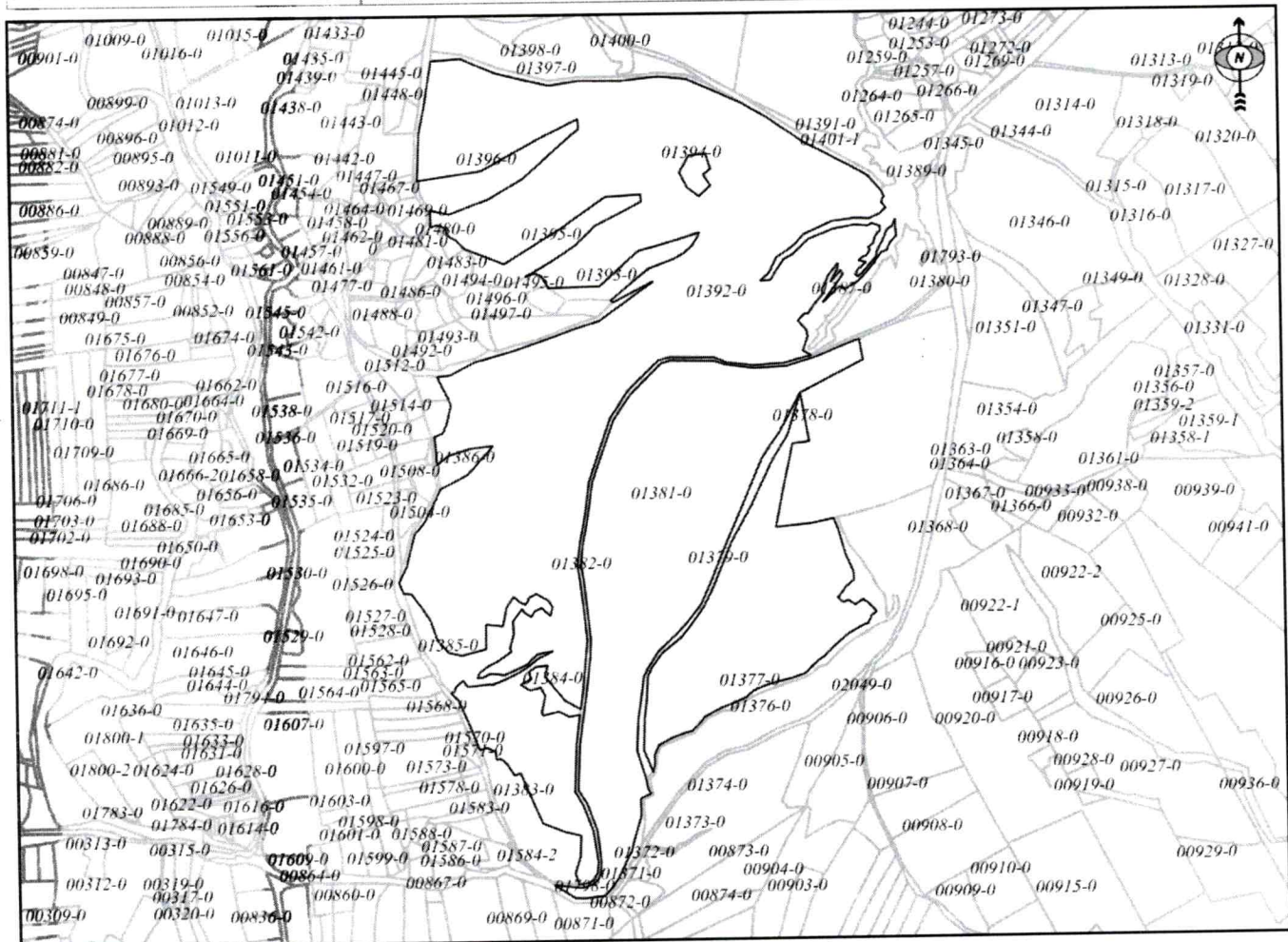

Shkalla/Razmera/Scale: 1:8320

Punoi/Obradio/Created:  
 Data/ Data/Date: 16.12.2020  
 Koha/ Vreme/ Time: 11:51:17  
 Nënshkrimi/Potpis/Signature:  
 Shënim/Beleška/Note:

*[Handwritten signature]*

Aprovoj/Usvojio/Approved: Drejtori/Direktor/Director

Nënshkrimi/Potpis/Signature

*[Handwritten signature]*



DOBRIKAL

1392-0

S=224873m<sup>2</sup>

Lista e shtresave

1 : 5000

Auto

Atributet në mbikalim të mirë



KosovaRef01



18-19, ~~20~~  
DOBËRDOL

1381-1, 1384-2

Lista e shtresave

1 : 5000

Auto

Atributet në mbikalim të miut



KosovaRef01



REPUBLIKA E KOSOVËS / REPUBLIKA KOSOVA / REPUBLIC OF KOSOVO  
 QEVERIA E KOSOVËS / VLADA KOSOVA / GOVERNMENT OF KOSOVA

20/21

MINISTRIA E EKONOMISË DHE AMBIENTIT / MINISTARSTVO EKONOMIJE I ŽIVOTNE SREDINE / MINISTRY OF ECONOMY AND ENVIRONMENT

AGJENCIA KADASTRALE E KOSOVËS/ KATASTARSKA AGENCIJA KOSOVA/ KOSOVA CADASTRAL AGENCY

KOPJA E PLANIT / KOPIJA PLANA / COPY PLAN

Zyra Kadastrale Komunale/ Opštinska Katastarska Kancelarija /Municipal Cadastral Office : PODUJEVË  
 Zona Kadastrale / Katastarska Zona / Cadastral Zone: Dobratin

Njësia/Jedinica/Unit	Tipi/Vrsta/Type	Sipërfaqja/Povšina/Area m <sup>2</sup>
P-71712025-00336-0	Parcelë / Parcela / Parcel	29425
P-71712025-00337-0		

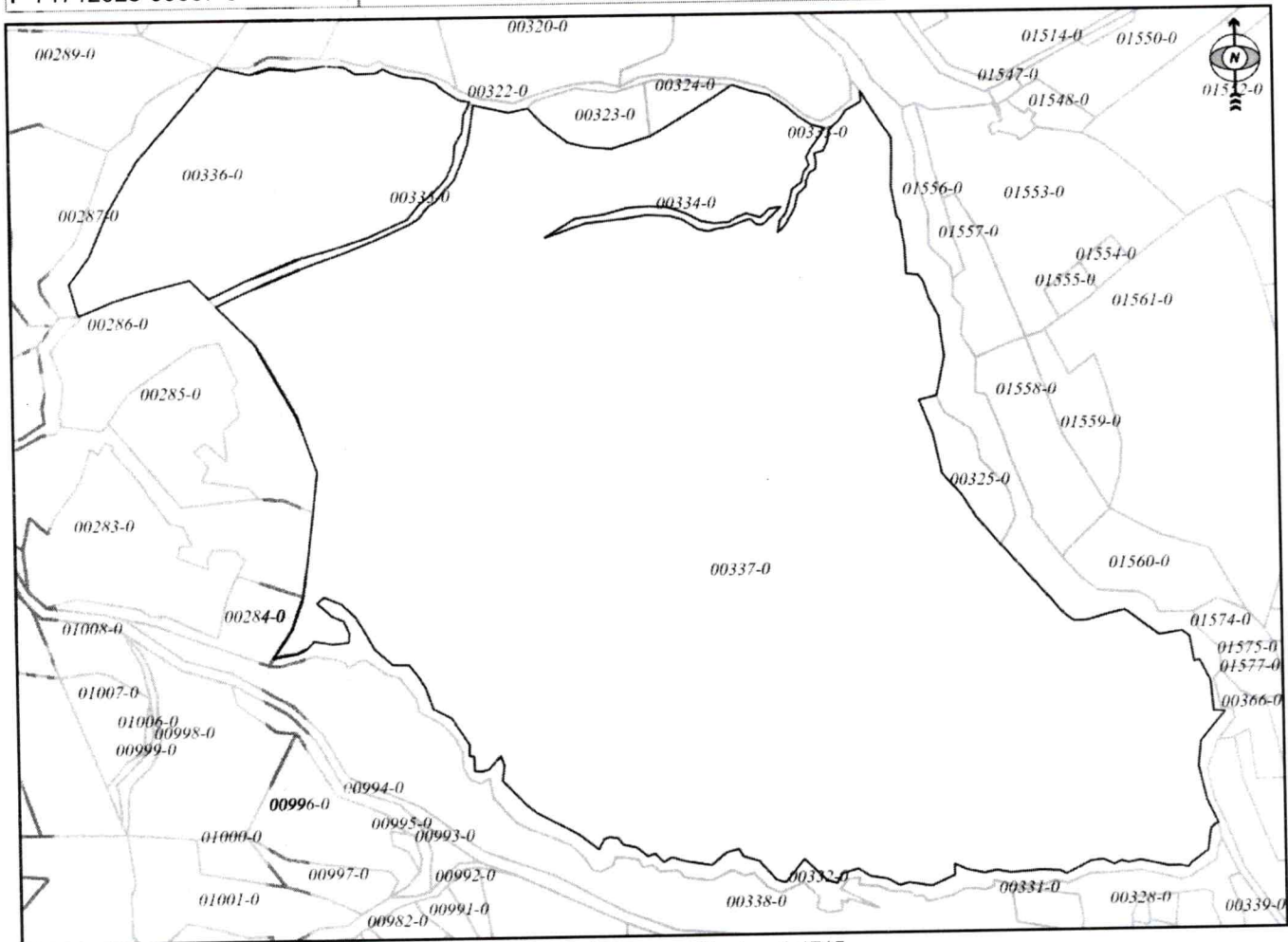

Shkalla/Razmera/Scale: 1:4715

Punoi/Obradio/Created:

Data/ Data/Date: 16.12.2020

Koha/ Vreme/ Time: 11:55:58

Nënshkrimi/Potpis/Signature: 

Shënim/Beleška/Note:

Aprovuar/Usvojio/Approved: Drejtori/Direktor/Director

Nënshkrimi/Potpis/Signature: 





DOBRTAN

336-0

S = 29425m<sup>2</sup>

20

Lista e shtresave

1 : 2500

Auto

Atributet në mbikalim të miut

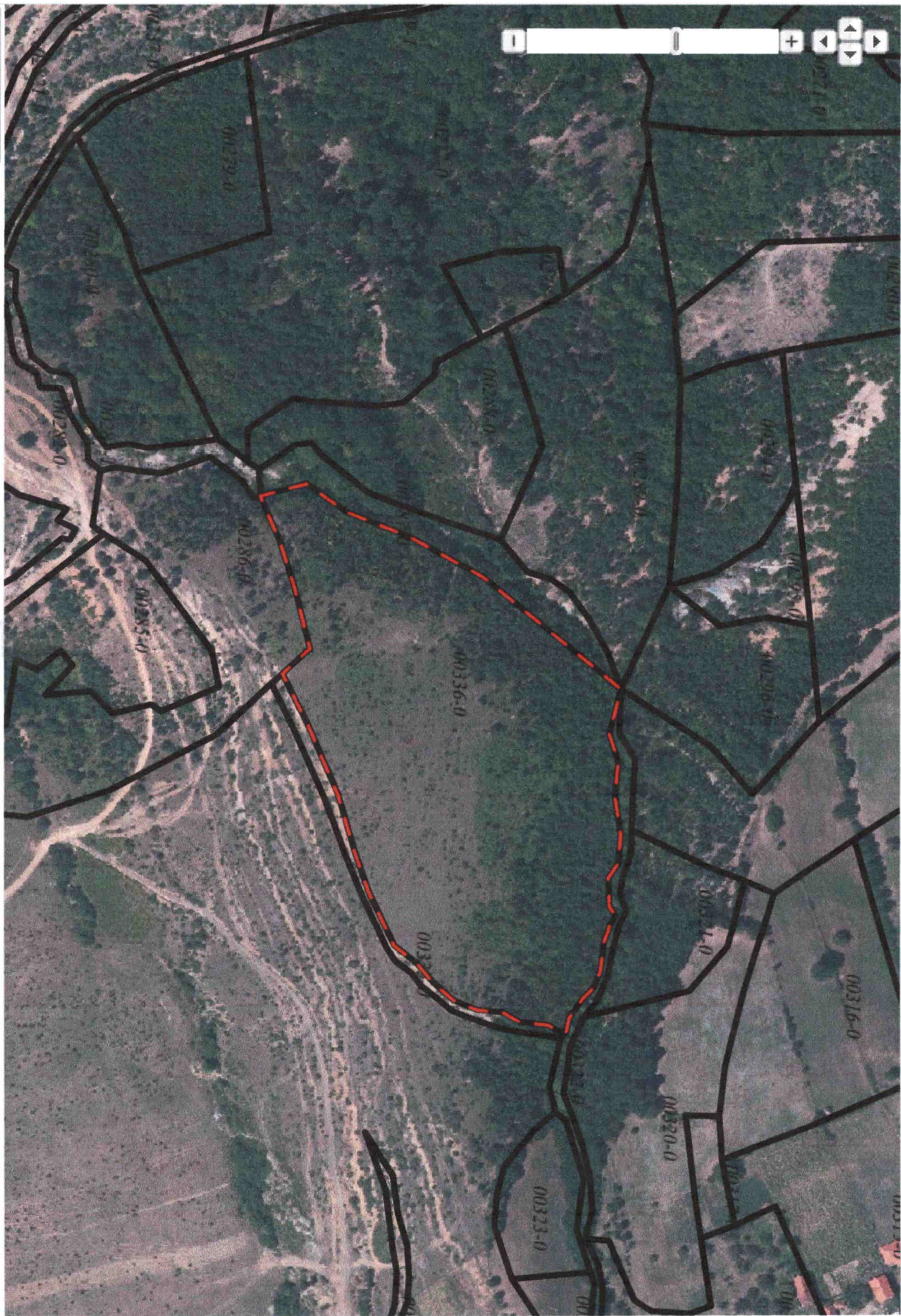

KosovaRef01

Lista e shtresave

1 : 5000

Auto

Atributet në mbikalim të miut



KosovaRef01



23

REPUBLIKA E KOSOVËS / REPUBLIKA KOSOVA / REPUBLIC OF KOSOVO  
QEVERIA E KOSOVËS / VLADA KOSOVA / GOVERNMENT OF KOSOVA

MINISTRIA E EKONOMISË DHE AMBIENTIT / MINISTARSTVO EKONOMIJE I ŽIVOTNE SREDINE / MINISTRY OF ECONOMY AND ENVIRONMENT

AGJENCIA KADASTRALE E KOSOVËS/ KATASTARSKA AGENCIJA KOSOVA/ KOSOVA CADASTRAL AGENCY

KOPJA E PLANIT / KOPIJA PLANA / COPY PLAN

Zyra Kadastrale Komunale/ Opštinska Katastarska Kancelarija /Municipal Cadastral Office : PODUJEVË  
Zona Kadastrale / Katastarska Zona / Cadastral Zone: Dobratin

Njësia/Jedinica/Unit	Tipi/Vrsta/Type	Sipërfaqja/Povšina/Area m <sup>2</sup>
P-71712025-00297-0	Parcelë / Parcela / Parcel	22834

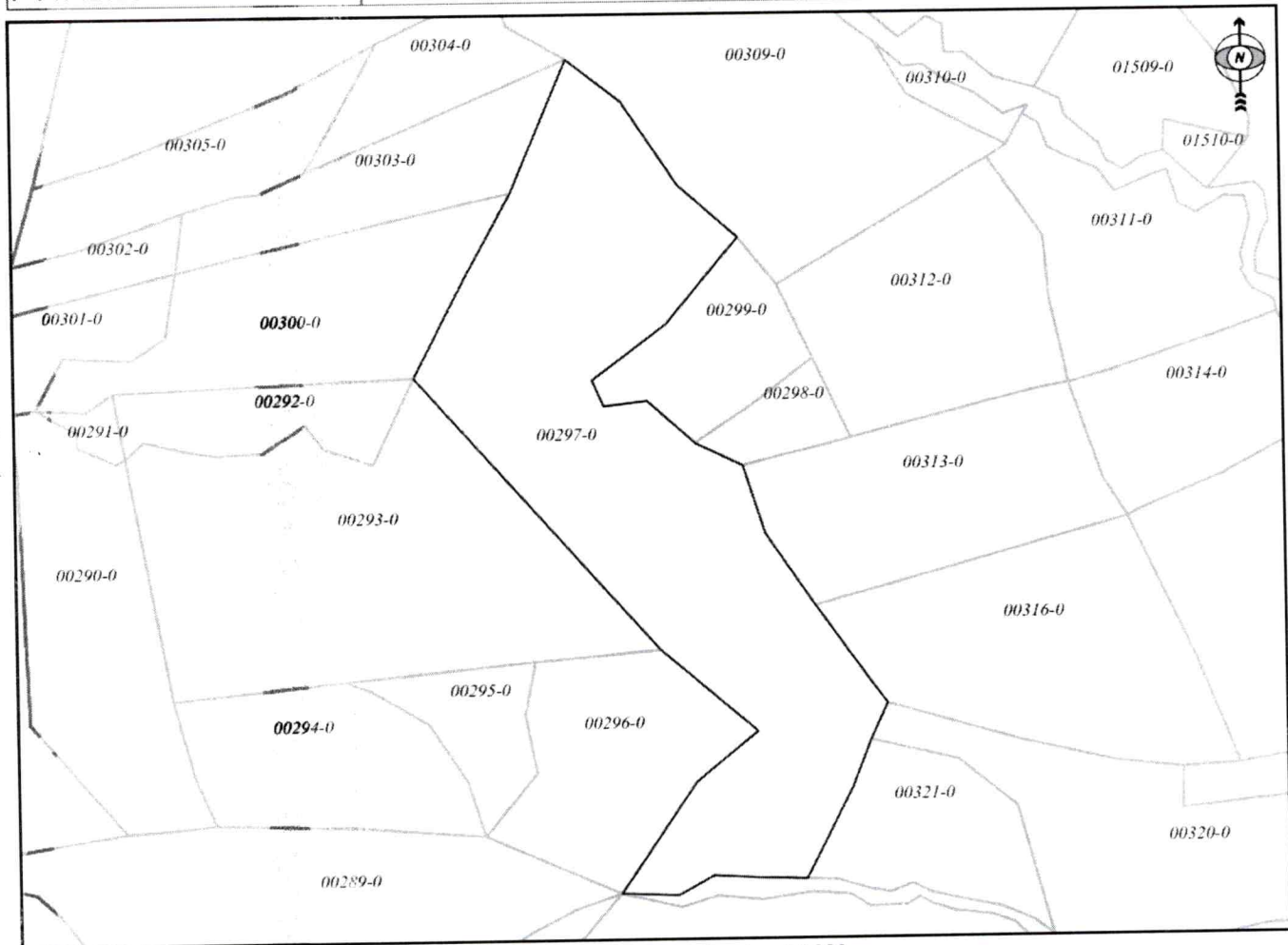

Shkalla/Razmera/Scale: 1:2629

Punoi/Obradio/Created:

Data/ Data/Date: 16.12.2020

Koha/ Vreme/ Time: 11:56:37

Nënshkrimi/Potpis/Signature:

Shënim/Beleška/Note:

Aprovo/Usvojio/Approved: Drejtori/Direktor/Director

Nënshkrimi/Potpis/Signature:



*per M. Nishlevci*

*DBEATI*

*297-0*

*S = 22834 m<sup>2</sup>*

Lista e shtresave

1 : 2500

Auto

Atributet në mbikalim të miut

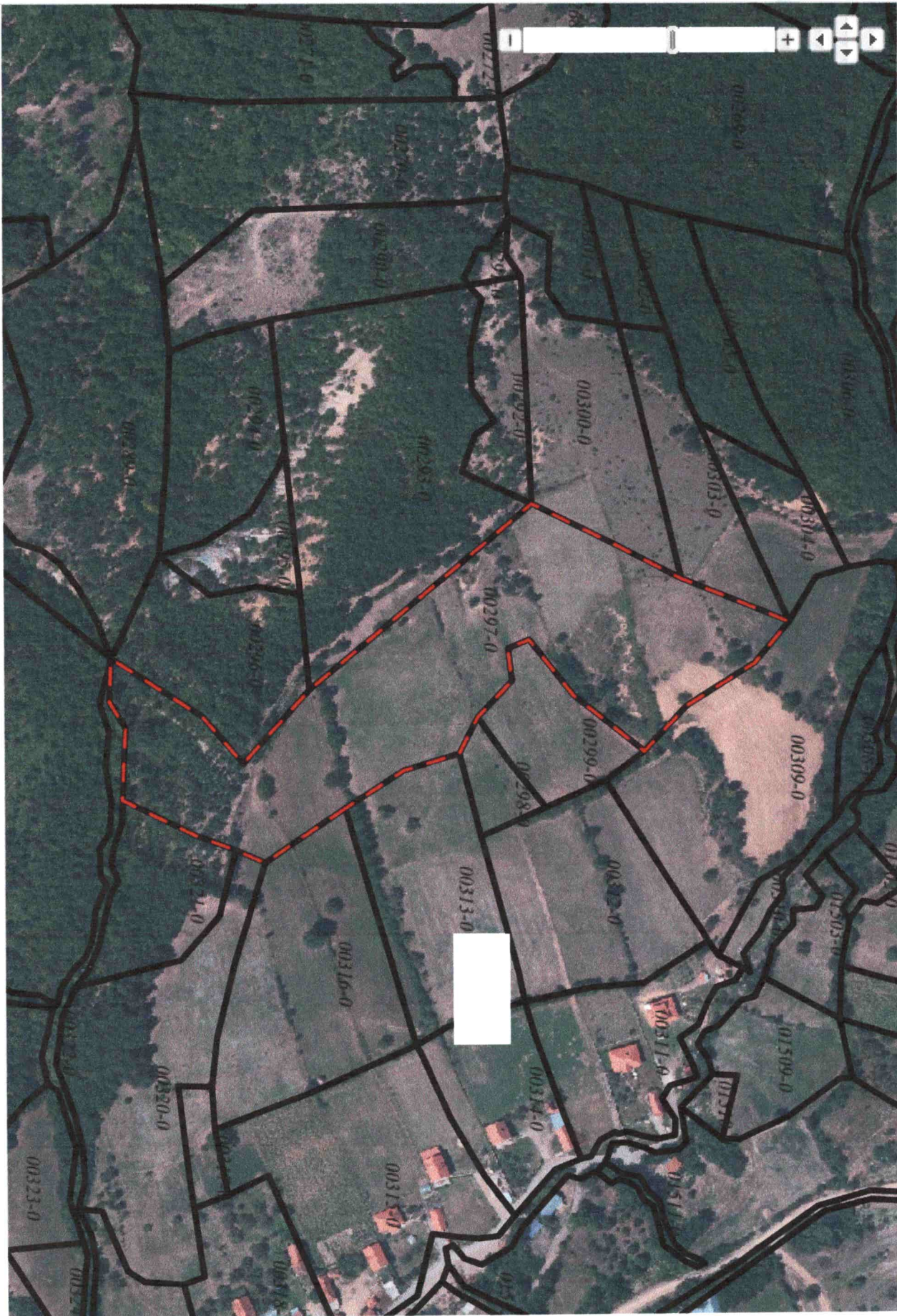

KosovaRef01



REPUBLIKA E KOSOVËS / REPUBLIKA KOSOVA / REPUBLIC OF KOSOVO  
QEVERIA E KOSOVËS / VLADA KOSOVA / GOVERNMENT OF KOSOVA

24

MINISTRIA E EKONOMISË DHE AMBIENTIT / MINISTARSTVO EKONOMIJE I ŽIVOTNE SREDINE / MINISTRY OF ECONOMY AND ENVIRONMENT

AGJENCIA KADASTRALE E KOSOVËS/ KATASTARSKA AGENCIJA KOSOVA/ KOSOVA CADASTRAL AGENCY

KOPJA E PLANIT / KOPIJA PLANA / COPY PLAN

Zyra Kadastrale Komunale/ Opštinska Katastarska Kancelarija /Municipal Cadastral Office : PODUJEVË  
Zona Kadastrale / Katastarska Zona / Cadastral Zone: Lupç i poshtëm

Njësia/Jedinica/Unit	Tipi/Vrsta/Type	Sipërfaqja/Povšina/Area m <sup>2</sup>
P-71712029-00640-0	Parcelë / Parcela / Parcel	10898

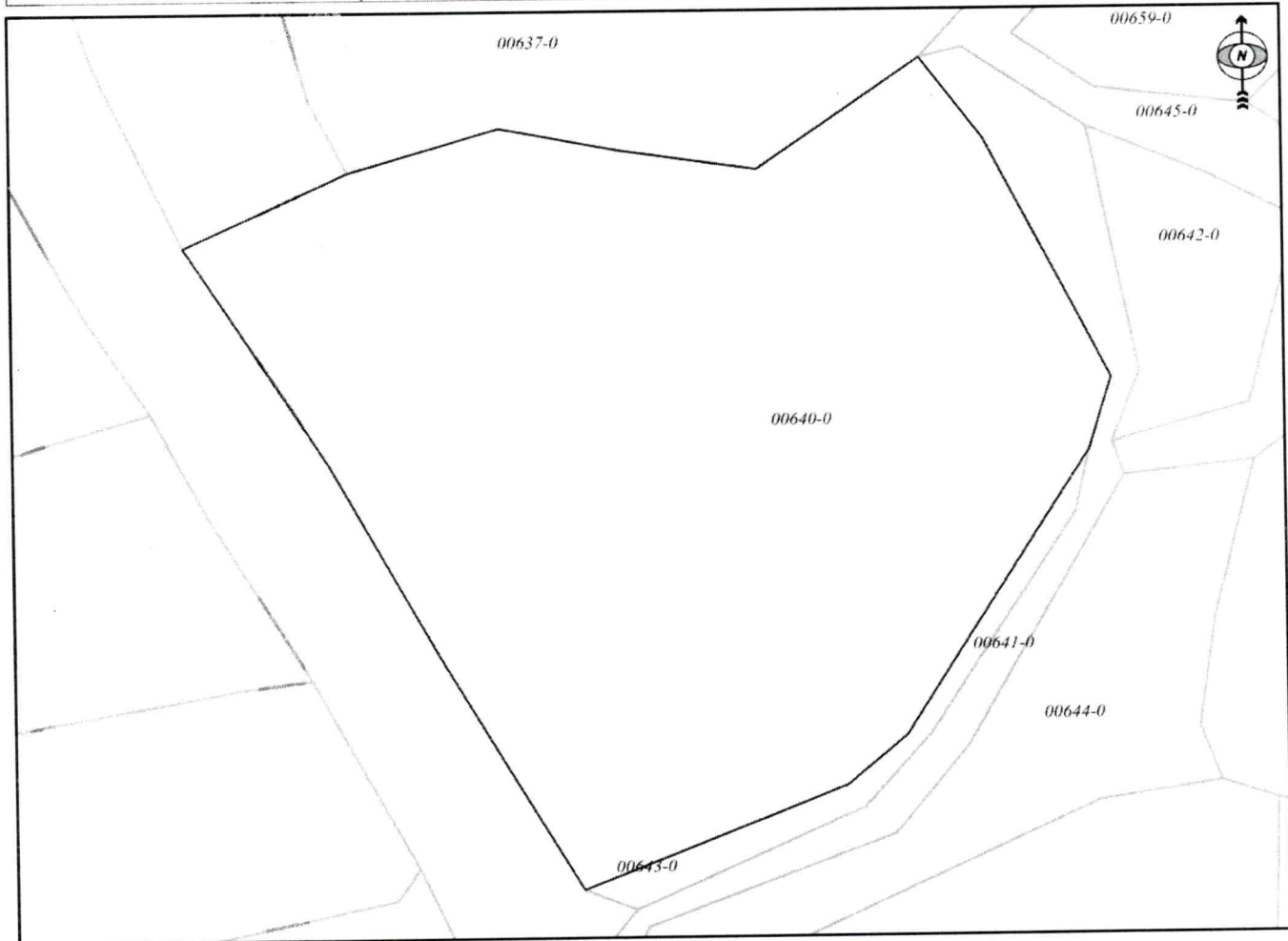

Shkalla/Razmera/Scale: 1:1035

Punoi/Obradio/Created:

Data/ Data/Date: 16.12.2020

Koha/ Vreme/ Time: 01:07:45

Nënshkrimi/Potpis/Signature:

Shënim/Beleška/Note:

Aprovo/Usvojio/Approved: Direktori/Direktor/Director

Nënshkrimi/Potpis/Signature:



25  
LDP / POSTEHI

640-0 S = 10898m<sup>2</sup>

Lista e shtresave

1 : 1000

Auto

Atributet në mbikalim të mrit



KosovaRef01



REPUBLIKA E KOSOVËS / REPUBLIKA KOSOVA / REPUBLIC OF KOSOVO  
QEVERIA E KOSOVËS / VLADA KOSOVA / GOVERNMENT OF KOSOVA

25

MINISTRIA E EKONOMISË DHE AMBIENTIT / MINISTARSTVO EKONOMIJE I ŽIVOTNE SREDINE / MINISTRY OF ECONOMY AND ENVIRONMENT

AGJENCIA KADASTRALE E KOSOVËS/ KATASTARSKA AGENCIJA KOSOVA/ KOSOVA CADASTRAL AGENCY

KOPJA E PLANIT / KOPIJA PLANA / COPY PLAN

Zyra Kadastrale Komunale/ Opštinska Katastarska Kancelarija /Municipal Cadastral Office : PODUJEVË  
Zona Kadastrale / Katastarska Zona / Cadastral Zone: Siboci i epërm

Njësia/Jedinica/Unit	Tipi/Vrsta/Type	Sipërfaqja/Povšina/Area m <sup>2</sup>
P-71712021-00163-0	Parcelë / Parcela / Parcel	7538

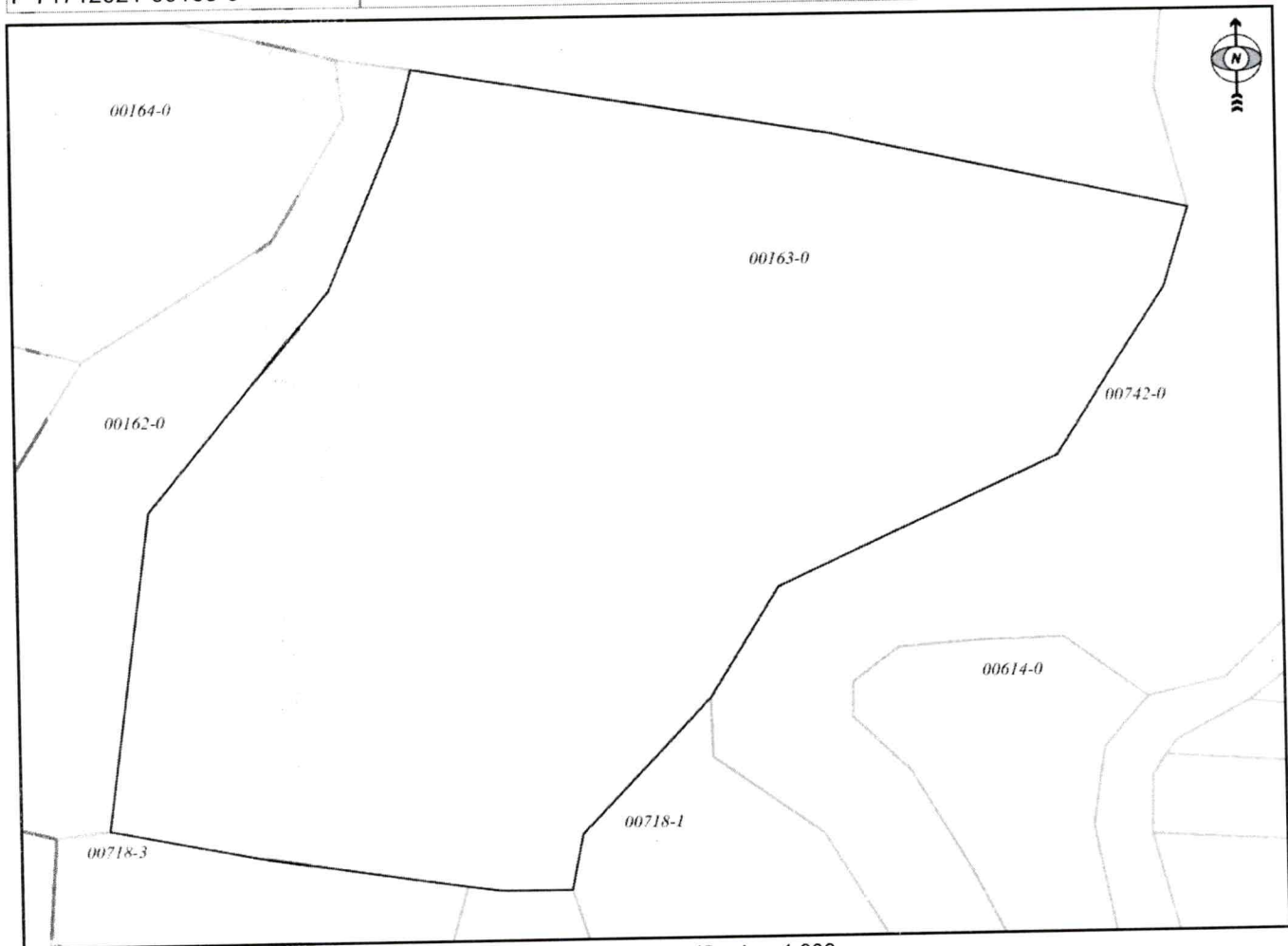

Shkalla/Razmera/Scale: 1:806

Punoi/Obradio/Created:

Data/ Data/Date: 16.12.2020

Koha/ Vreme/ Time: 01:10:19

Nënshkrimi/Potpis/Signature: 

Shënim/Beleška/Note:

Aprovoui/Usvojio/Approved:

Drejtori/Direktor/Director

Nënshkrimi/Potpis/Signature: 



25°

Lista e shtresave

1 : 1000

Auto

Atributet në mbikalim të miut



KosovaRef01



REPUBLIKA E KOSOVËS / REPUBLIKA KOSOVA / REPUBLIC OF KOSOVO  
 QEVERIA E KOSOVËS / VLADA KOSOVA / GOVERNMENT OF KOSOVA

26

MINISTRIA E EKONOMISË DHE AMBIENTIT / MINISTARSTVO EKONOMIJE I ŽIVOTNE SREDINE / MINISTRY OF ECONOMY AND ENVIRONMENT

AGJENCIA KADASTRALE E KOSOVËS/ KATASTARSKA AGENCIJA KOSOVA/ KOSOVA CADASTRAL AGENCY

KOPJA E PLANIT / KOPIJA PLANA / COPY PLAN

Zyra Kadastrale Komunale/ Opštinska Katastarska Kancelarija /Municipal Cadastral Office : PODUJEVË  
 Zona Kadastrale / Katastarska Zona / Cadastral Zone: Balloc

Njësia/Jedinica/Unit	Tipi/Vrsta/Type	Sipërfaqja/Povšina/Area m <sup>2</sup>
P-71712004-01057-0	Parcelë / Parcela / Parcel	79674

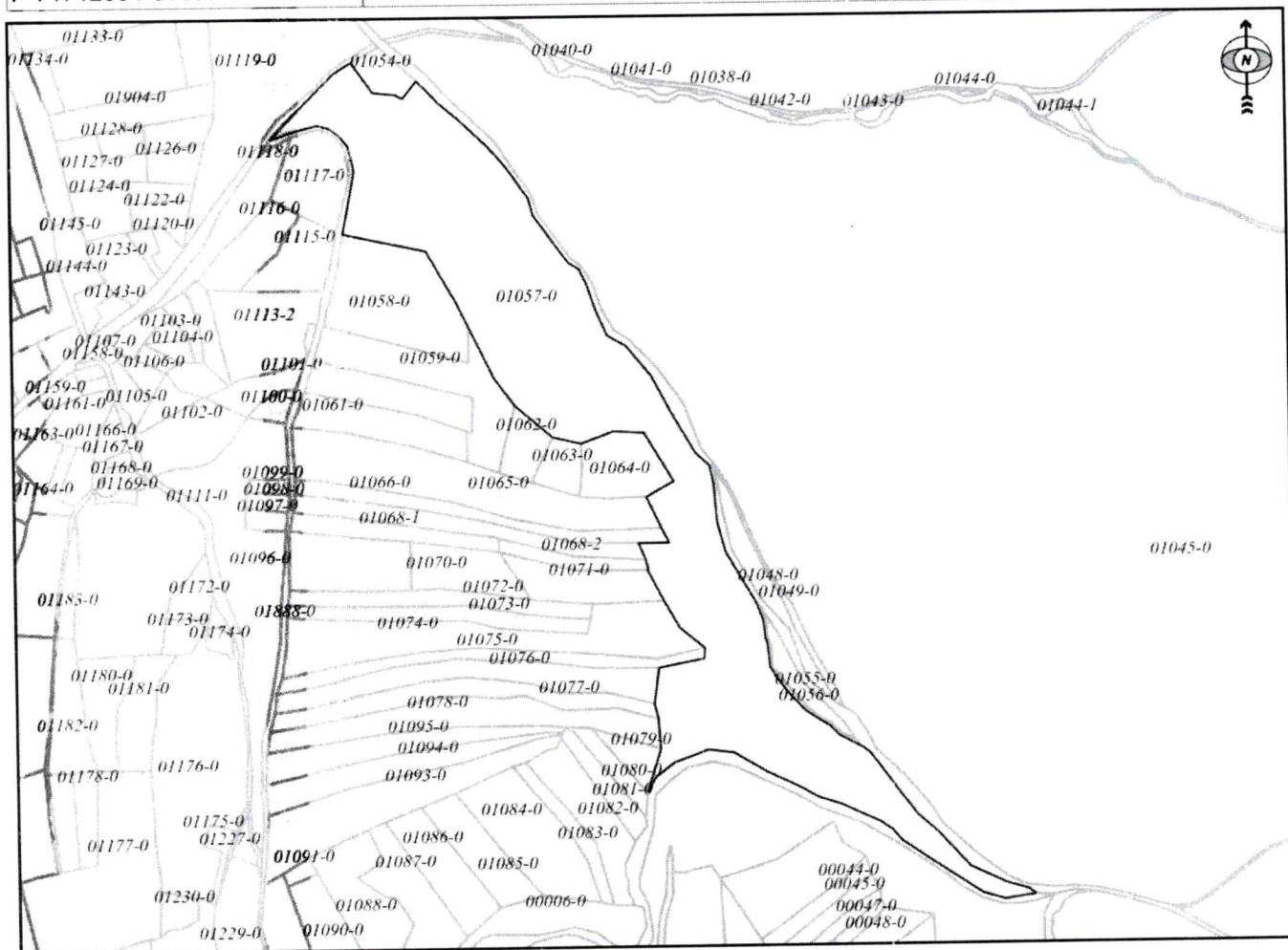

Shkalla/Razmera/Scale: 1:6289

Punoi/Obradio/Created:

Data/ Data/Date: 16.12.2020

Koha/ Vreme/ Time: 01:13:00

Nënshkrimi/Potpis/Signature:

Shënim/Beleška/Note:

*[Handwritten signature]*

Aprovui/Usvojio/Approved: Drejtori/Direktor/Director

Nënshkrimi/Potpis/Signature:

*[Handwritten signature: P. Nishlevci]*



*28.*  
BALLUC

1057-0

S=79674m<sup>2</sup>

Lista e shtresave

1 : 5000

Auto

Atributet në mbikalim të maut



KosovaRef01



REPUBLIKA E KOSOVËS / REPUBLIKA KOSOVA / REPUBLIC OF KOSOVO  
 QEVERIA E KOSOVËS / VLADA KOSOVA / GOVERNMENT OF KOSOVA

27

MINISTRIA E EKONOMISË DHE AMBIENTIT / MINISTARSTVO EKONOMIJE I ŽIVOTNE SREDINE / MINISTRY OF ECONOMY AND ENVIRONMENT

AGJENCIA KADASTRALE E KOSOVËS/ KATASTARSKA AGENCIJA KOSOVA/ KOSOVA CADASTRAL AGENCY

KOPJA E PLANIT / KOPIJA PLANA / COPY PLAN

Zyra Kadastrale Komunale/ Opštinska Katastarska Kancelarija /Municipal Cadastral Office : PODUJEVË  
 Zona Kadastrale / Katastarska Zona / Cadastral Zone: Balloc

Njësia/Jedinica/Unit	Tipi/Vrsta/Type	Sipërfaqja/Povšina/Area m <sup>2</sup>
P-71712004-01119-0	Parcelë / Parcela / Parcel	24483



Shkalla/Razmera/Scale: 1:2787

Punoi/Obradio/Created:

Data/ Data/Date: 16.12.2020

Koha/ Vreme/ Time: 01:13:27

Nënshkrimi/Potpis/Signature:

Shënim/Beleška/Note:

*[Handwritten signature]*

Approvot/Usvojio/Approved:

Drejtori/Direktor/Director

Nënshkrimi/Potpis/Signature:

*[Handwritten signature: M. Nishleva]*



BAJLLOÇ

M19-0

S = 24483m<sup>2</sup>

Lista e shtresave

1 : 2500

Auto

Atributet në mbikalim të miut



KosovaRef01



REPUBLIKA E KOSOVËS / REPUBLIKA KOSOVA / REPUBLIC OF KOSOVO  
QEVERIA E KOSOVËS / VLADA KOSOVA / GOVERNMENT OF KOSOVA

28

MINISTRIA E EKONOMISË DHE AMBIENTIT / MINISTARSTVO EKONOMIJE I ŽIVOTNE SREDINE / MINISTRY OF ECONOMY AND ENVIRONMENT

AGJENCIA KADASTRALE E KOSOVËS/ KATASTARSKA AGENCIJA KOSOVA/ KOSOVA CADASTRAL AGENCY

KOPJA E PLANIT / KOPIJA PLANA / COPY PLAN

Zyra Kadastrale Komunale/ Opštinska Katastarska Kancelarija /Municipal Cadastral Office : PODUJEVË  
Zona Kadastrale / Katastarska Zona / Cadastral Zone: Podujevë

Njësia/Jedinica/Unit	Tipi/Vrsta/Type	Sipërfaqja/Povšina/Area m <sup>2</sup>
P-71712062-02858-0	Parcelë / Parcela / Parcel	1258

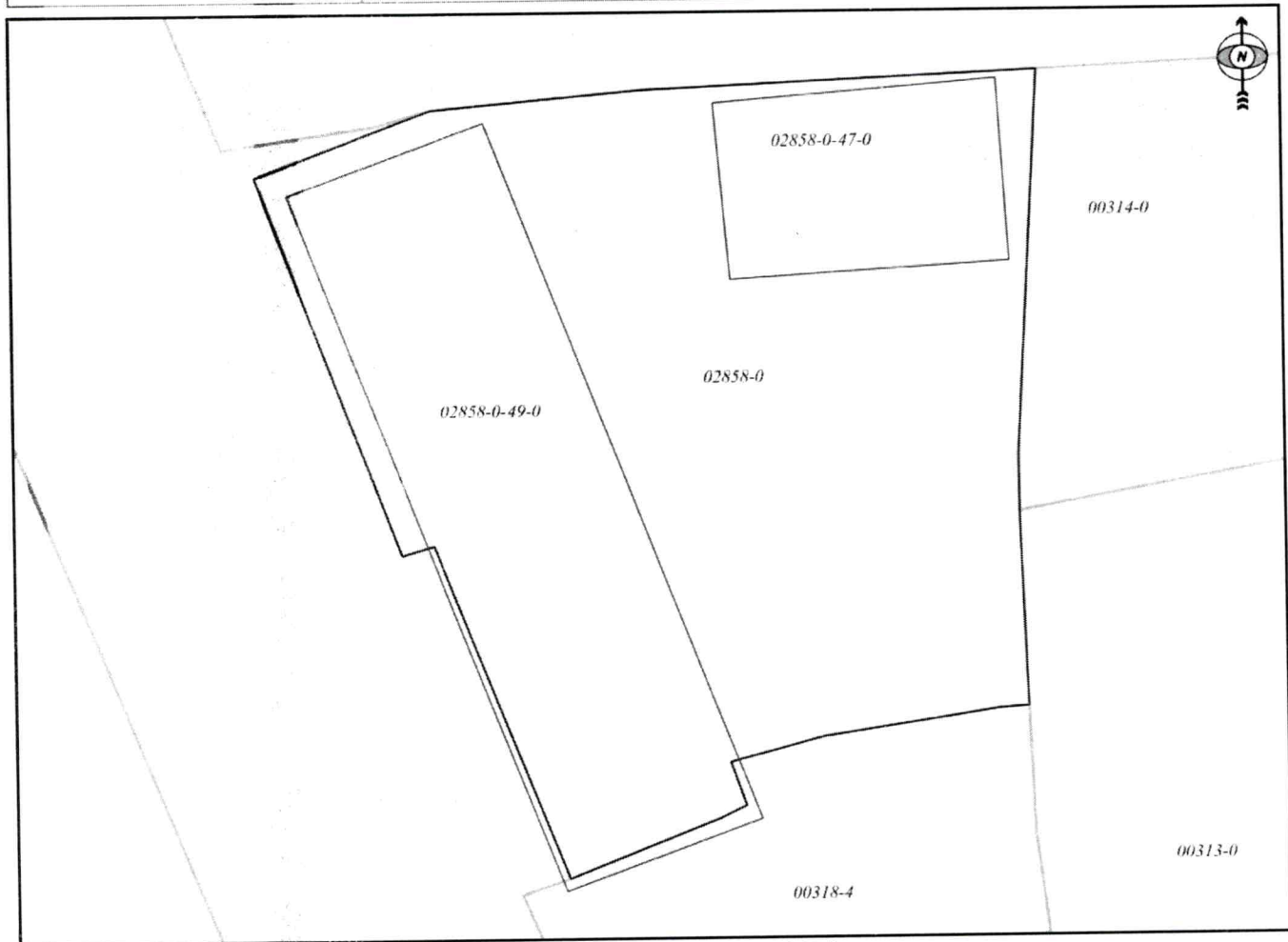

Shkalla/Razmera/Scale: 1:352

Punoi/Obradio/Created:

Data/ Data/Date: 16.12.2020

Koha/ Vreme/ Time: 01:22:23

Nënshkrimi/Potpis/Signature: \_\_\_\_\_

Shënim/Beleška/Note:

Aprovoi/Usvojio/Approved: \_\_\_\_\_

Drejtori/Direktor/Director

Nënshkrimi/Potpis/Signature: \_\_\_\_\_

*pa M. Nislevci*



Lista e shtresave

1 : 500

Auto

Atributet në mbikalim të miut



KosovaRef01



REPUBLIKA E KOSOVËS / REPUBLIKA KOSOVA / REPUBLIC OF KOSOVO  
QEVERIA E KOSOVËS / VLADA KOSOVA / GOVERNMENT OF KOSOVA

29

MINISTRIA E EKONOMISË DHE AMBIENTIT / MINISTARSTVO EKONOMIJE I ŽIVOTNE SREDINE / MINISTRY OF ECONOMY AND ENVIRONMENT

AGJENCIA KADASTRALE E KOSOVËS/ KATASTARSKA AGENCIJA KOSOVA/ KOSOVA CADASTRAL AGENCY

KOPJA E PLANIT / KOPIJA PLANA / COPY PLAN

Zyra Kadastrale Komunale/ Opštinska Katastarska Kancelarija /Municipal Cadastral Office : PODUJEVË

Zona Kadastrale / Katastarska Zona / Cadastral Zone: Orllan

Njësia/Jedinica/Unit	Tipi/Vrsta/Type	Sipërfaqja/Povšina/Area m <sup>2</sup>
P-71712058-01339-0	Parcelë / Parcela / Parcel	2106
P-71712058-01341-0		

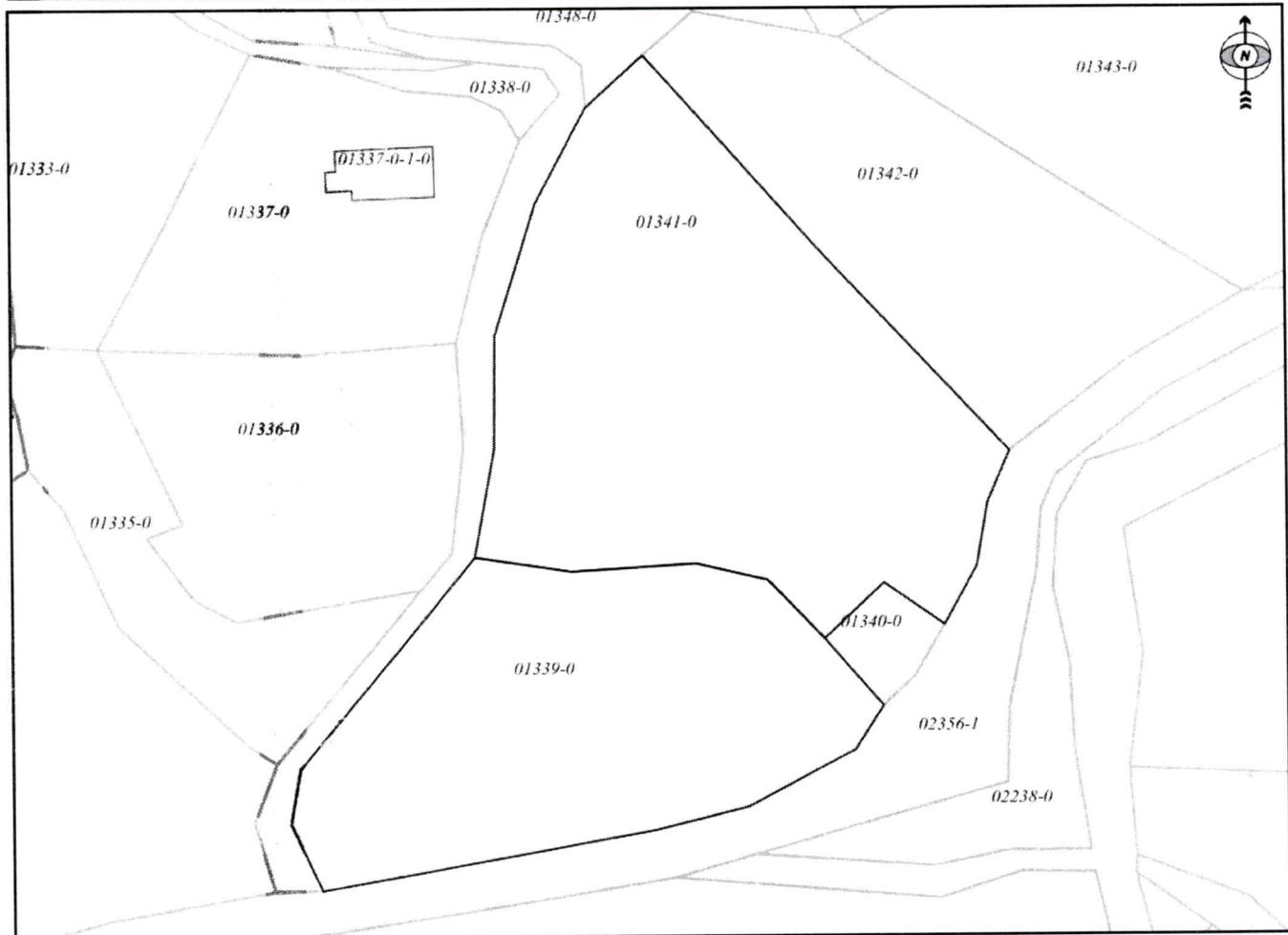

Shkalla/Razmera/Scale: 1:1267

Punoi/Obradio/Created:

Data/ Data/Date: 16.12.2020

Koha/ Vreme/ Time: 01:25:26

Nënshkrimi/Potpis/Signature: 

Shënim/Beleška/Note:

Aprovot/Usvojto/Approved: Drejtori/Direktor/Director

Nënshkrimi/Potpis/Signature: 



29

PAJCELAT

ORLLAT

Lista e shtresave

1 : 1000

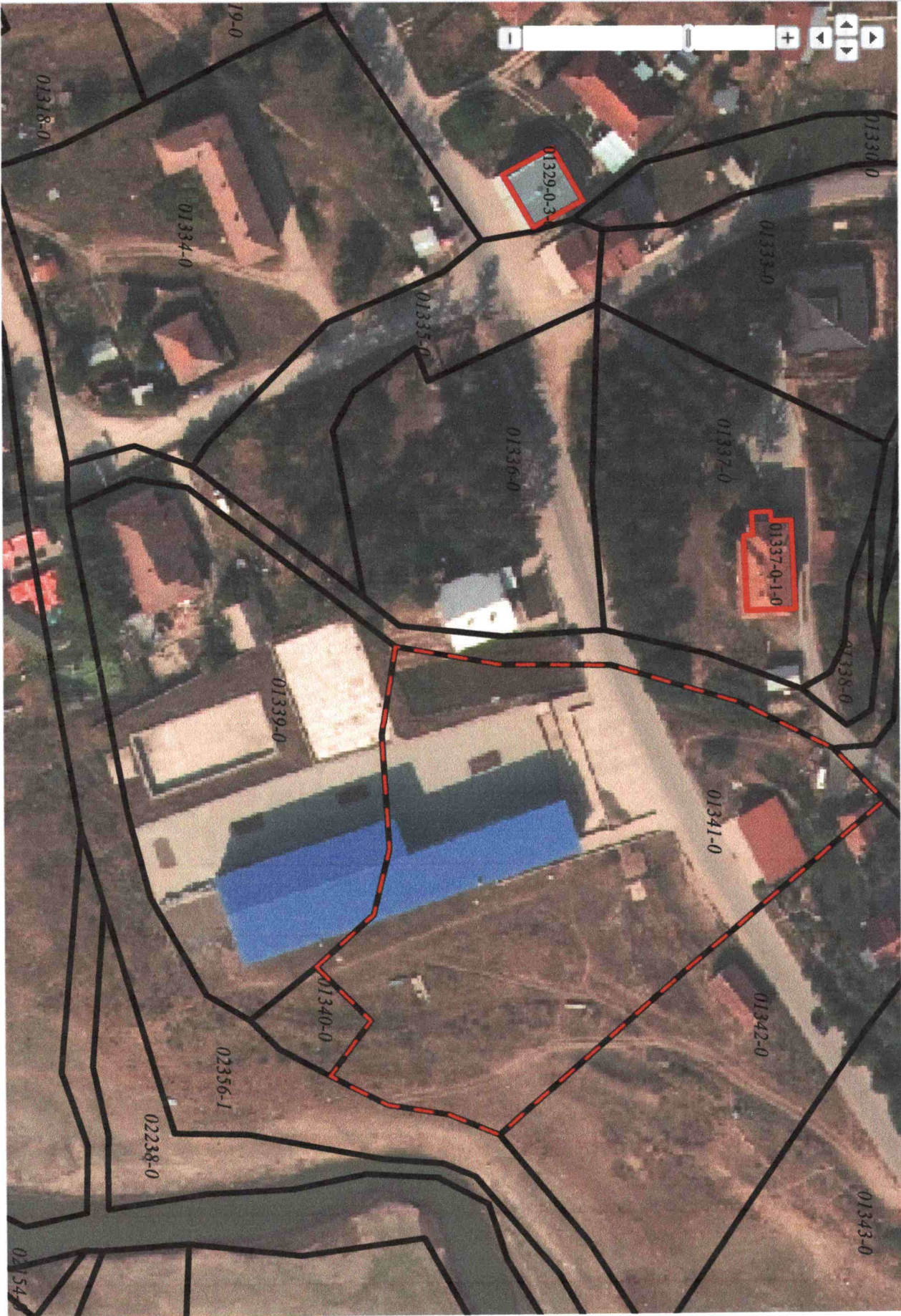
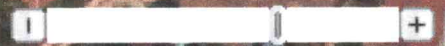

Auto

Atributet në mbikalim të miut

KosovaRef01







31

REPUBLIKA E KOSOVËS / REPUBLIKA KOSOVA / REPUBLIC OF KOSOVO

QEVERIA E KOSOVËS / VLADA KOSOVA / GOVERNMENT OF KOSOVA

MINISTRIA E EKONOMISË DHE AMBIENTIT / MINISTARSTVO EKONOMIJE I ŽIVOTNE SREDINE / MINISTRY OF ECONOMY AND ENVIRONMENT

AGJENCIA KADASTRALE E KOSOVËS/ KATASTARSKA AGENCIJA KOSOVA/ KOSOVA CADASTRAL AGENCY

## KOPJA E PLANIT / KOPIJA PLANA / COPY PLAN

Zyra Kadastrale Komunale/ Opštinska Katastarska Kancelarija /Municipal Cadastral Office : PODUJEVË

Zona Kadastrale / Katastarska Zona / Cadastral Zone: Podujevë

Njësia/Jedinica/Unit	Tipi/Vrsta/Type	Sipërfaqja/Povšina/Area m <sup>2</sup>
P-71712062-00459-0	Parcelë / Parcela / Parcel	2237

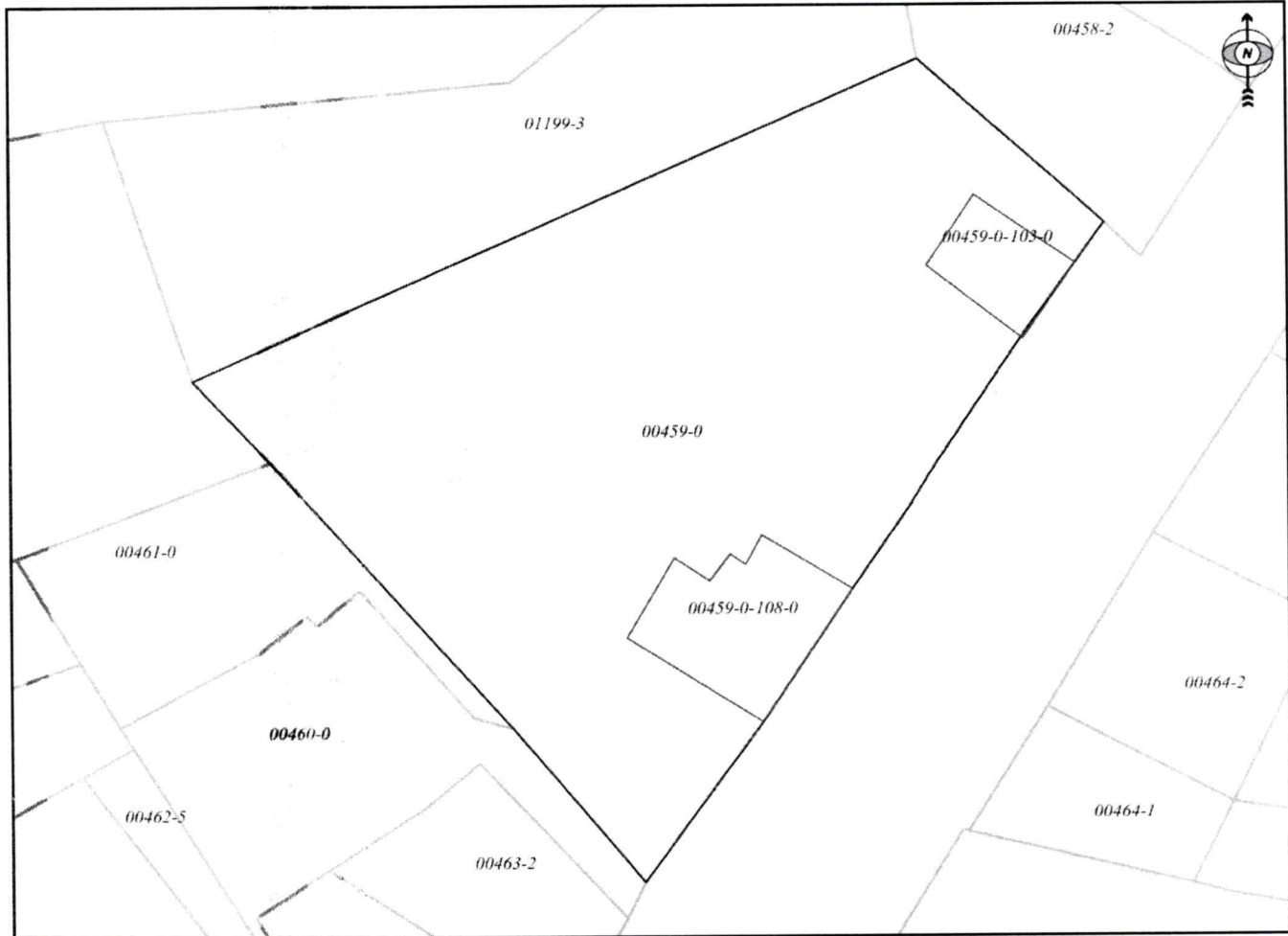

Shkalla/Razmera/Scale: 1:539

Punoi/Obradio/Created:

Data/ Data/Date: 16.12.2020

Koha/ Vreme/ Time: 01:30:39

Nënshkrimi/Potpis/Signature: 

Shënim/Beleška/Note:

Aprovoji/Usvojio/Approved: Drejtori/Direktor/Director

Nënshkrimi/Potpis/Signature: 

Lista e shtresave

1 : 500

Auto

Atributet në mbikallim të miut



KosovaRef01



32

REPUBLIKA E KOSOVËS / REPUBLIKA KOSOVA / REPUBLIC OF KOSOVO  
QEVERIA E KOSOVËS / VLADA KOSOVA / GOVERNMENT OF KOSOVA

MINISTRIA E EKONOMISË DHE AMBIENTIT / MINISTARSTVO EKONOMIJE I ŽIVOTNE SREDINE / MINISTRY OF ECONOMY AND ENVIRONMENT

AGJENCIA KADASTRALE E KOSOVËS/ KATASTARSKA AGENCIJA KOSOVA/ KOSOVA CADASTRAL AGENCY

KOPJA E PLANIT / KOPIJA PLANA / COPY PLAN

Zyra Kadastrale Komunale/ Opštinska Katastarska Kancelarija /Municipal Cadastral Office : PODUJEVË

Zona Kadastrale / Katastarska Zona / Cadastral Zone: Podujevë

Njësia/Jedinica/Unit	Tipi/Vrsta/Type	Sipërfaqja/Povšina/Area m <sup>2</sup>
P-71712062-00389-1	Parcelë / Parcela / Parcel	331

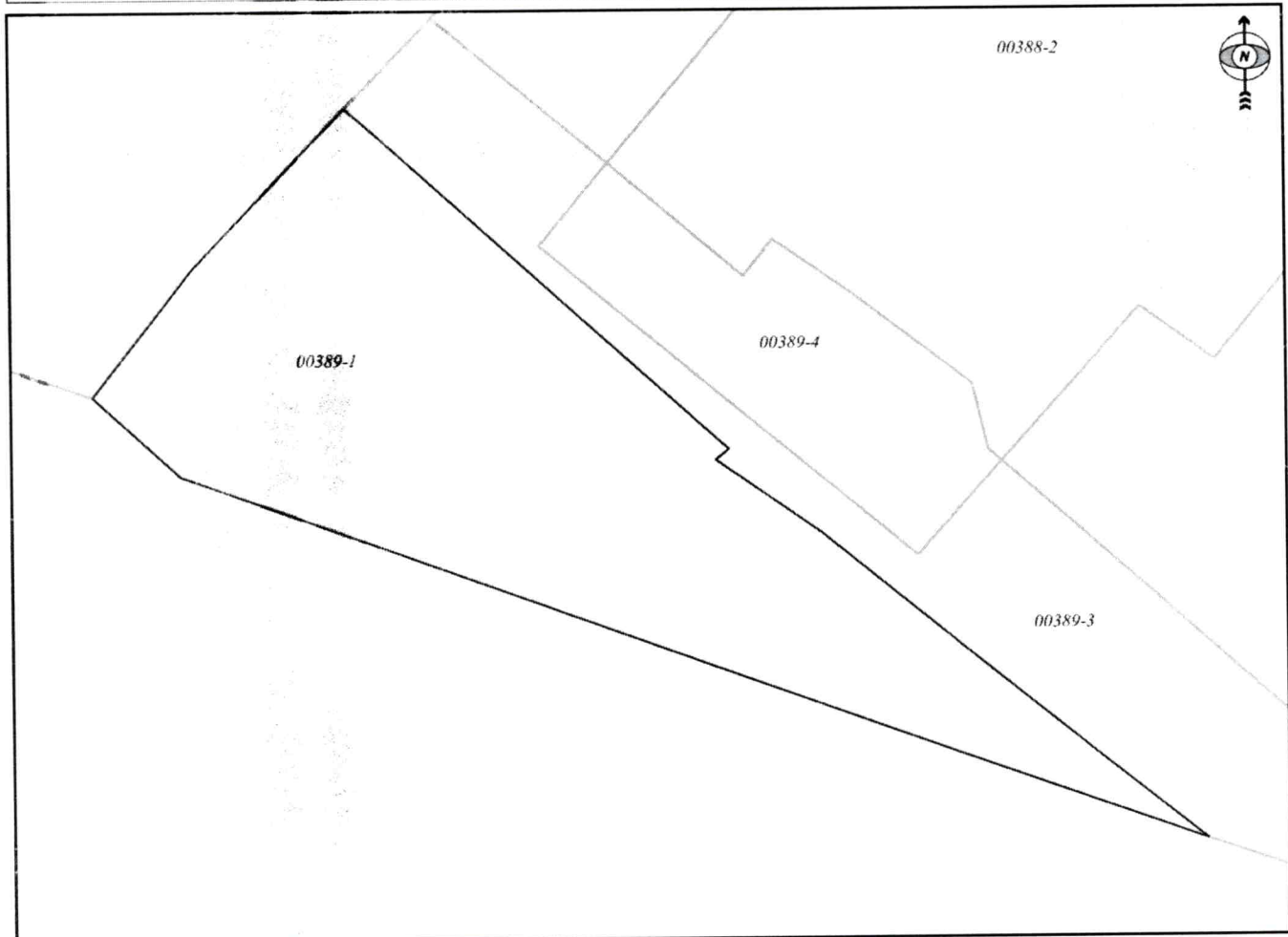

Shkalla/Razmera/Scale: 1:276

Punoi/Obradio/Created:

Data/ Data/Date: 16.12.2020

Koha/ Vreme/ Time: 01:31:48

Nënshkrimi/Potpis/Signature: \_\_\_\_\_

Shënim/Beleška/Note:

Aproveti/Usvojto/Aproved: Drejtori/Direktor/Director

Nënshkrimi/Potpis/Signature: \_\_\_\_\_



*pej M. Nishit*

546 32

PD DU DSHVE 381-1 LOKAL 1

16 m<sup>2</sup>

Lista e shtresave

1 : 500

Auto

Atributet në mbikëqim të miut

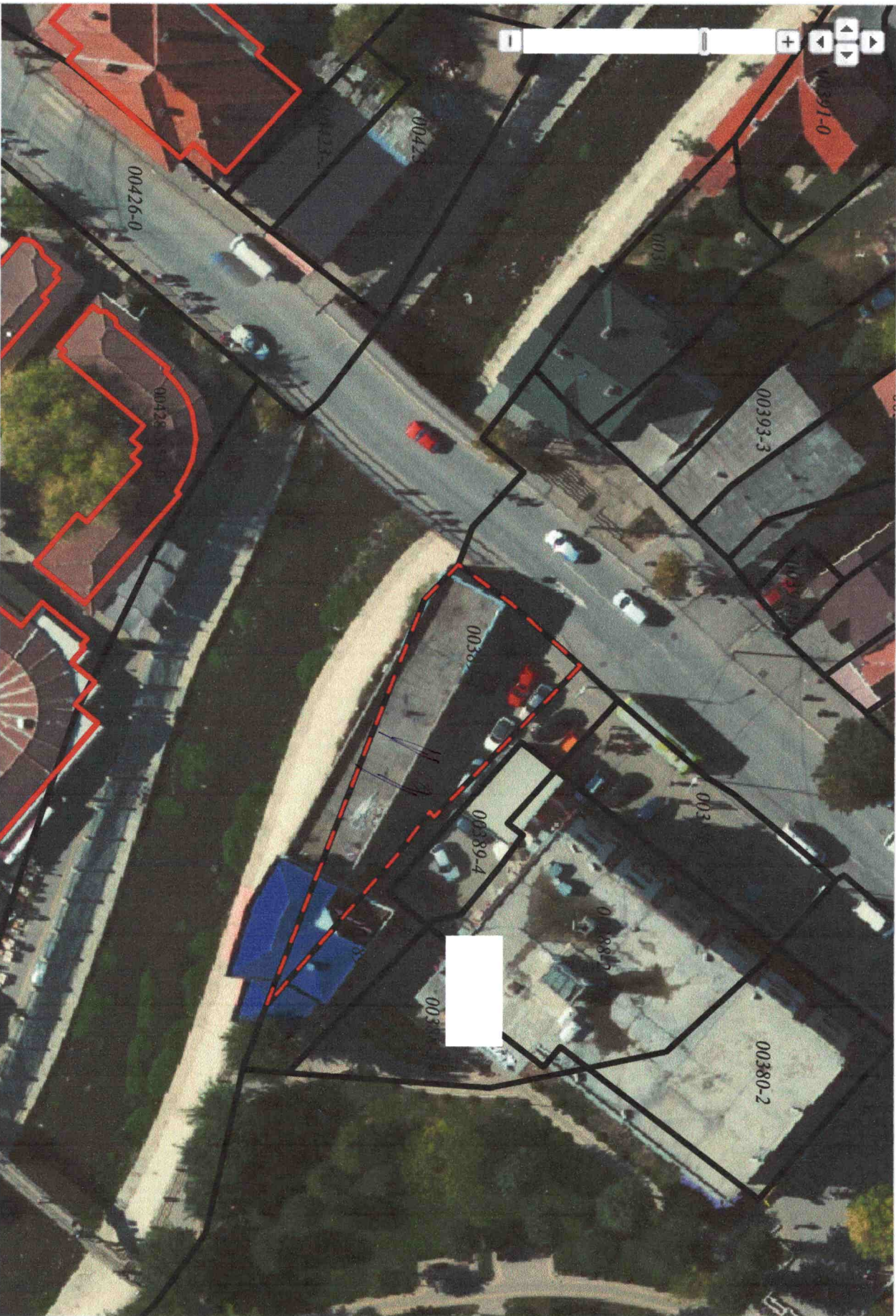

KosovaRef01