



Republika e Kosovës / Republika Kosova / Republic of Kosova
Komuna e Podujevës / Opština Podujevo / Municipality of Podujeva

KUVENDI I KOMUNËS

Bazuar në nenet 11, 12.2 shkronja d) dhe 14 paragrafi 1 të Ligjit për Vetëqeverisjen Lokale nr. 03/L-040, nenin 21, në pajtim me nenet 5 dhe 6 paragrafi 1.1 të Ligjit për dhënien në shfrytëzim dhe këmbimin e pronës së paluajtshme të Komunës nr.06/L-092, nenet 5 paragrafët 1.2, nenin 8.1 dhe 27 të Ligjit për Rrugët nr.2003/11, nenet 14, 15 paragrafi 2.4 dhe 17 paragrafi 1, të Statutit të Komunës nr.01-020/01-0050862/18, Kuvendi i Komunës së Podujevës, në mbledhjen e mbajtur më 23 shtator 2019, miratoi,

VENDIM

PËR DHËNIEN E PRONAVE TË PALUAJTSHME NË SHFRYTËZIM AFATSHKURTËR KOMPANISË KOSOVARE PËR DISTRIBUIM DHE FURNIZIM ME ENERGJI ELEKTRIKE- KEDS

Neni 1

1. Miratohet vendimi për dhënien në shfrytëzim afatshkurtër të një pjese të pronës shoqërore rrugë publike-lokale, Kompanisë Kosovare për Distribuim dhe Furnizim me Energji Elektrike – KEDS, sipas kërkesës: nr.08-463/06-0039012/19, të datës 14.05.2019, për ndërtimin e Trafostacionit të ri “Viadukti” 10(20)/0.4kV 630KVA, sipas planeve të investimeve për “Zgjerim dhe Përforcimin e rrjetit Distributiv të KEDS-it, si vijon:

1.1. Paluajtshmëria e evidentuar në Certifikatën nr.08-942-03/72577/19 të datës 06.09.2019, në njësinë kadastrale parcelë P-71712062-00653-0, pronë shoqërore rrugë publike-lokale me sipërfaqe prej 14327m², lloji i shfrytëzimit të parcelës infrastrukturë, shfrytëzimi aktual i parcelës rrugë e pakategorizuar, pjesë nga e cila jepet në shfrytëzim sipërfaqe prej 30m², Zona kadastrale Podujevë.

1.2. Paluajtshmëria e evidentuar në Certifikatën nr.08-942-03/73358, të datës 11.09.2019, në njësinë kadastrale parcelë P-71712062-02002-0, pronë shoqërore rrugë publike-lokale me sipërfaqe prej 440m², lloji i shfrytëzimit të parcelës infrastrukturë, shfrytëzimi aktual i parcelës rrugë e pakategorizuar, pjesë nga e cila jepet në shfrytëzim sipërfaqe prej 34m², Zona Kadastrale Podujevë.

Neni 2

Paluajtshmëritë e cekura në nenin 1, jepen për ndërtimin e Trafostacioneve të reja të tipit Blindë 10(20)/0.4kV 630KVA, në rr. ”Xhemajl Mustafa” përkatësisht në afërsi të fabrikës së armaturës FAN-Podujevë, dhe rr.“Ali Ajeti”, në trekëndëshin ku bashkohet rruga e cekur me rrugën “Lordi Bajron”, Zona Kadastrale Podujevë.

Neni 3

Afati kohor për dhënien e pronës së paluajtshme të cekur në nenin 1 sipas këtij Vendimi, është afatshkurtër, përkatësisht në periudhë 15 (pesëmbëdhjetë) vite.

Neni 4

Shfrytëzimi i pronave sipas këtij vendimi jepet pa kompensim.

Neni 5

Kontrata për dhënie në shfrytëzim e pronave sipas këtij Vendimi nënshkruhet nga Kryetari i Komunës dhe përfaqësuesi i KEDS-it.

Neni 6

Dhënia në shfrytëzim e pronës së paluajtshme të Komunës për raste të veçanta evidentohet në Regjistrin e të drejtave pronësore në Elabaratn Kadastral.

Neni 7

Zbatimin e vendimit e bëjnë Drejtoria për Pronë Kadastër dhe Gjeodezi dhe Drejtoria e Planifikimit Urban Mbrojtjes dhe Mjedisit.

Neni 8

Vendimi hyn në fuqi 15 ditë pas regjistrimit në zyrën e protokollit të Ministrisë së Administrimit të Pushtetit Lokal si dhe publikimit në ueb faqen zyrtare të Komunës, përkatësisht konform nenit 81 të ligjit për vetëqeverisje lokale nr.03/L-040, dhe nenit 9 paragrafi 8 të Rregullores (QRK) nr.10/2019 për shqyrtimin administrativ të akteve të komunave.

Nr.01-462/01-0075939/19
Podujevë,
23 shtator 2019



Kryesuesi i Kuvendit
Fatmir Gashi



Republika e Kosovës
Republic of Kosovo
Qeveria - The Government

MINISTRIA E MIEDISIT DHE PLANIFIKIMIT HAPËSINOR / MINISTARSTVO SREDINI I PROSTORNOG PLANIRANJA / MINISTRY OF ENVIRONMENT AND SPATIAL PLANNING
AGJENCIA KADASTRALE E KOSOVËS / KATASTARSKA AGENCIJA KOSOVA / KOSOVO CADASTRAL AGENCY

CERTIFIKATË / CERTIFIKAT / CERTIFICATE

NJËSIA KADASTRALE / KATASTARSKA JEDINICA / CADASTRAL UNIT : P-71712062-00653-0

Numri i lëndës / Broj Predmet Case Referent Number:

08-942-03/72577/19

Data dhe koha e lëshimit / Datum i vreme izdavanja / Date and time of submission:

06.09.2019 - 15:09

Komuna / Opština / Municipality:

Podujevë / Podujevo / Podujevë

Zona kadastrale / Katastarska Zona / Cadastral Zone:

PODUEVË / PODUEVO / PODJEVË

Zyra Kadastrale Komunale / Opštinska Katastarska Kancelarija / Municipal Cadastral Office: Podujevë / Podujevo / Podjevë

A. TË DHËNAT PËR NJËSINË KADASTRALE / PODACI O KATASTARSKOJ JEDINICI / CADASTRAL UNIT DATA

Numri i njësisë kadastrale Broj katastarske jedinice Cad. Unit. No.	Lloji i njësisë Vista Jedinice Unit Type	Lloji i pronës Vista imovine Property Type	Zona U/R GIS U/R	Sipërfaqja Površina Area (m ²)	Përshkrim Opis Description	Krijuar më datën Uradjeno na dan Created On	Azhuruar Azurirano Updated
P-71712062-00653-0	PARCELË / PARCELA / PARCEL	Pronë shoqërore / Društvena Imovina / Socially owned Land		14327			

A.1 ADRESA E NJËSISË KADASTRALE / ADRESA KATASTARSKE JEDINICE / CADASTRAL UNIT ADDRESS

Vendbanimi - adresa Prehiti adresa - adresa Resident - address	Kodi Postal Poštanski Kod Postal Code	Hollësitë e adresës Pojednostni adresa Address Details	Krijuar më datën Uradjeno na dan Created On	Azhuruar Azurirano Updated
QYTET-QYTET-QYTET-QYTET-QYTET				

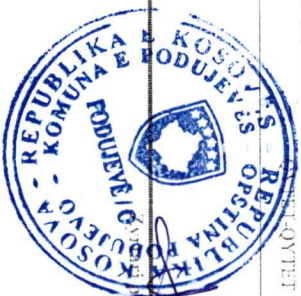

A.2 LLOJI I SHFRYTËZIMIT / VRSTA KORISCENJA / TYPE OF USE

Numri i Broy Number	Lloji i shfrytëzimit të parcelës Vrsta koriscenja parcelle Parcel Type Of Use	Shfrytëzimi aktual i parcelës Trenutno koriscenje parcelle Parcel Current Use	Kualiteti i Klasisë Kualiteti Klasse Quality Class	Supërfaqja Površina Area (m ²) (m ²)
1	Infrastruktura/Infrastrukturata Infrastructure	Rrugë / Pasadegor / Nekategorisuar / Part / Kategorizuar/Road		14327

B. PRONARI/POSEDUESI - VLASNIK/DRŽALAC - OWNER/POSSESSOR

Të drejtat Prava Rights	Emri Ime Name	Nr. personal Liceni broj ID. No.	Vendbanimi Prebivaliste Resident	Kodi postar Poštanski kod Postal code	Hollësitë e adresës Pojednosti adrese Address details	Pjesa e pronës Deo imovine Share quota	Pershkrimi Opis Description	Azhuruar Ažurirano Updated
Poseder individuali Individuallna Drzavna single possessor	PRONA SHOQËRORE - RRUGËT PUBLIKE	KCID1701346	KODI I NAVE / PODJEVE /			1/1		

A.2 LLOJJI I SHFRYTËZIMIT / VRSTA KORISCENJIA / TYPE OF USE						
Numbri i Bryj Number	Lloji i shfrytëzimit të parcelës Vrsta koriscenja parcelle Parcel Type Of Use	Shfrytëzimi aktual i parcelës Trenuto koriscenje parcelle Parcel Current Use	Kualiteti i klases Kvalitet Klasse Quality Class	Sipërfaqja (m ²) Povërshja (m ²) Area		
1	Infrastruktura/Infrastrukturama/Infrastructure	Rrugë E Pakelegor/ Nekategorisam/ Par Urcategorizoc/Road		440		

B. PRONARI/POSEDUESI - VLASNIK/DRŽALAC - OWNER/POSSESSOR

Të drejtat Prava Rights	Emri i Ime Name	Nr. personal Licent broj ID, No.	Vendbanimi Prebina shtite Resident	Kodi posttal Postanski kod Postal code	Hollësitë e adresës Pojednostiti adrese Address details	Pjesa e pronis Deo imovine Share quota	Peshkrimi Opis Description	Azhurnuar Azurnirano Updated
Poseddim individual / Individuatare Drzavlina / single possessor	PRONA SHOQËRORE - RRUGËT PUBLIKE	KCID1701346	PODUEVE / PODUEVE / PODUEVE /			1/1		



Republika e Kosovës

Republika Kosova-Republic of Kosova

Qeveria -Vlada-Government

Ministria e Mjedisit dhe Planifikimit Hapësinor /Ministarstvo Sredine i Prostornog Planiranja/Ministry of Environment and Spatial Planning

AGJENCIA KADASTRALE E KOSOVËS/ KATASTARSKA AGENCIJA KOSOVA/ KOSOVA CADASTRAL AGENCY

KOPJA E PLANIT / KOPIJA PLANA / COPY PLAN

Zyra Kadastrale Komunale/ Opštinska Katastarska Kancelarija /Municipal Cadastral Office : PODUJEVË

Zona Kadastrale / Katastarska Zona / Cadastral Zone: Podujevë

Njësia/Jedinica/Unit	Tipi/Vrsta/Type	Sipërfaqja/Povšina/Area m2
P-71712062-02002-0	Parcelë / Parcela / Parcel	440,0

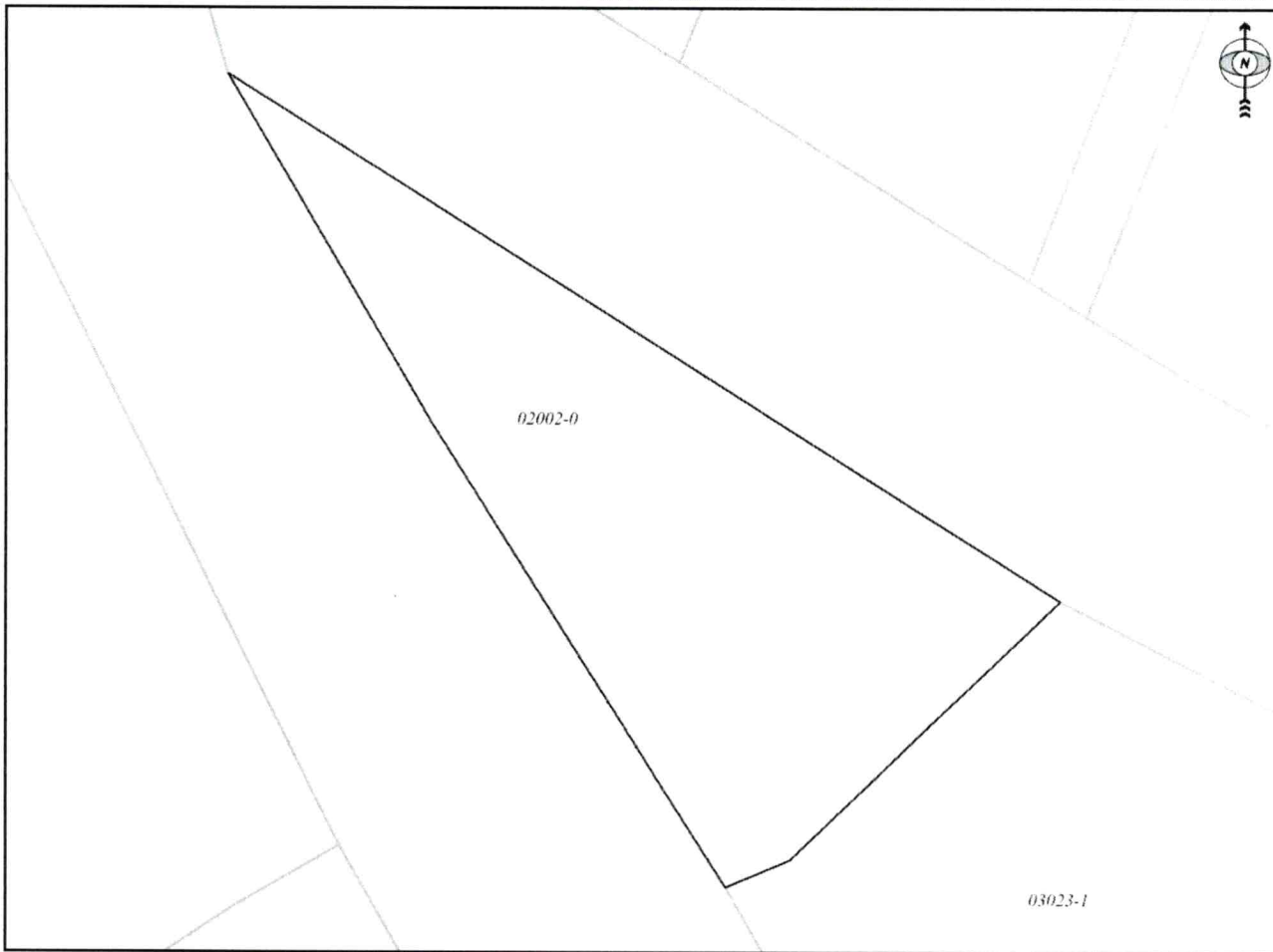

Shkalla/Razmera/Scale: 1:304

73358/19

Punoi/Obradio/Created:

Data/ Data/Date: 11.09.2019

Koha/ Vreme/ Time: 11:45:30

Nënshkrimi/Potpis/Siganture:

Shënim/Beleška/Note:

Aprovoi/Usvojio/Approved: Drejtori/Direktor/Director

Nënshkrimi/Potpis/Siganture:

