



KUVENDI I KOMUNËS

Bazuar në nenet 11, 12.2 shkronja d), dhe 14.1 të Ligjit për Vetëqeverisjen Lokale nr.03/L-040, nenin 10 paragrafi 1.5 të Ligjit për dhënien në shfrytëzim dhe këmbimin e pronës së paluajtshme të Komunës nr.04/L-144, nenin 5 paragrafi 5.2, nenin 8.1 dhe nenin 27 të Ligjit për Rrugët nr.2003/11, nenit 20 paragrafët 7 dhe 11 të Rregullores QRK nr.23/2013 për përcaktimin e procedurave të dhënies në shfrytëzim dhe këmbimit të pronës së paluajtshme të Komunës, nenet 14, 15 parag. 2.4 dhe nenin 17.1 të Statutit të Komunës nr.01-020/01-0050862/18 të datës 29 qershor 2018, Kuvendi i Komunës së Podujevës, në mbledhjen e mbajtur më 08 maj 2019, miratoi,

VENDIM

PËR DHËNIEN E PRONAVE TË PALUAJTSHME NË SHFRYTËZIM AFATSHKURTËR KOMPANISË KOSOVARE PËR DISTRIBUIM DHE FURNIZIM ME ENERGJI ELEKTRIKE - KEDS

Neni 1

1. Miratohet vendimi për dhënien në shfrytëzim afatshkurtër të pronës shoqërore rrugë publike-lokale, dhe pronës komunale, KEDS-it sipas kërkesave: nr.18773/19; 18777/19 dhe 18768/19 të datës 01.03.2019, dhe kërkesën nr.21489/19 të datës 12.03.2019, për ndërtimin e trafostacioneve të reja të tipit shtyllë 10(20)/0.4, 100KvA; 10(20)/0.4 160KvA; 10(20)/0.4 250KvA; dhe 10(20)/0.4 400KvA; sipas planeve investive për "Zgjerimin dhe përforcimin e rrjetit distributiv të KEDS" si vijon:

1.1. Paluajtshmëritë e evidentuara në:

Certifikatën nr. 08-942-03/23865 të datës 19.03.2019 në njësinë kadastrale parcela P-71712026-03048-0, pronë shoqërore rrugë publike – lokale me sipërfaqe prej 21937 m², lloji i shfrytëzimit të parcelës, infrastrukturë, shfrytëzimi aktual i parcelës, rrugë e pakategorizuar, pjesë nga e cila jepet në shfrytëzim sipërfaqe prej 9 m². Zona kadastrale Dumnicë e Poshtme;

Certifikatën nr. 08-942-03/34933 të datës 25.04.2019 në njësinë kadastrale parcela P-71712026-00283-0, pronë shoqërore rrugë publike – lokale me sipërfaqe prej 5045m², lloji i shfrytëzimit të parcelës, infrastrukturë, shfrytëzimi aktual i parcelës, rrugë e pakategorizuar, pjesë nga e cila jepet në shfrytëzim sipërfaqe prej 9 m². Zona kadastrale Dumnicë e Poshtme.

1.2. Paluajtshmëria e evidentuar në Certifikatën nr. 08-942-03/34933 të datës 25.04.2019 në njësinë kadastrale parcela P-71712026-01717-0, pronë shoqërore rrugë publike – lokale me sipërfaqe prej 28700m², lloji i shfrytëzimit të parcelës, infrastrukturë, shfrytëzimi aktual i parcelës, rrugë e pakategorizuar, pjesë nga e cila jepet në shfrytëzim sipërfaqe prej 9 m². Zona kadastrale Llaushë.

1.3. Paluajtshmëritë e evidentuar në:

Certifikatën nr. 08-942-03/23865 të datës 19.03.2019 në njësinë kadastrale parcela P-71712015-02482-0, pronë shoqërore rrugë publike – lokale me sipërfaqe prej 5675 m², lloji i shfrytëzimit të parcelës, infrastrukturë, shfrytëzimi aktual i parcelës, rrugë e pakategorizuar, pjesë nga e cila jepet në shfrytëzim sipërfaqe prej 9 m². Zona kadastrale Gllmanik.

Certifikatën nr. 08-942-03/34933 të datës 25.04.2019 në njësinë kadastrale parcela P-71712026-01019-0, pronë shoqërore rrugë publike – lokale me sipërfaqe prej 5522m², lloji i shfrytëzimit të parcelës, infrastrukturë, shfrytëzimi aktual i parcelës, rrugë e pakategorizuar, pjesë nga e cila jepet në shfrytëzim sipërfaqe prej 9 m². Zona kadastrale Gllmanik.

Certifikatën nr. 08-942-03/34933 të datës 25.04.2019 në njësinë kadastrale parcela P-71712026-01820-0, pronë shoqërore rrugë publike – lokale me sipërfaqe prej 11927m², lloji i shfrytëzimit të parcelës, infrastrukturë, shfrytëzimi aktual i parcelës, rrugë e pakategorizuar, pjesë nga e cila jepet në shfrytëzim sipërfaqe prej 9 m². Zona kadastrale Gllmanik.

1.4. Paluajtshmëria e evidentuar në Certifikatën nr. 08-942-03/34933 të datës 25.04.2019 në njësinë kadastrale parcela P-71712026-01884-0, pronë shoqërore rrugë publike – lokale me sipërfaqe prej 54035m², lloji i shfrytëzimit të parcelës, infrastrukturë, shfrytëzimi aktual i parcelës, rrugë e pakategorizuar, pjesë nga e cila jepet në shfrytëzim sipërfaqe prej 9 m². Zona kadastrale Balloc.

1.5. Paluajtshmëritë e evidentuar në:

Certifikatën nr. 08-942-03/23865 të datës 19.03.2019 në njësinë kadastrale parcela P-71712077-01568-0, pronë shoqërore rrugë publike – lokale me sipërfaqe prej 9738 m², lloji i shfrytëzimit të parcelës, infrastrukturë, shfrytëzimi aktual i parcelës, rrugë e pakategorizuar, pjesë nga e cila jepet në shfrytëzim sipërfaqe prej 9 m². Zona kadastrale Tërrnavë.

Certifikatën nr. 08-942-03/23865 të datës 19.03.2019 në njësinë kadastrale parcela P-71712077-01558-0, pronë shoqërore rrugë publike – lokale me sipërfaqe prej 6355 m², lloji i shfrytëzimit të parcelës, infrastrukturë, shfrytëzimi aktual i parcelës, rrugë e pakategorizuar, pjesë nga e cila jepet në shfrytëzim sipërfaqe prej 9 m². Zona kadastrale Tërrnavë.

1.6. Paluajtshmëria e evidentuar në Certifikatën nr. 08-942-03/23865 të datës 19.03.2019 në njësinë kadastrale parcela P-71712001-00009-0, pronë shoqërore rrugë publike – lokale me sipërfaqe prej 5910 m², lloji i shfrytëzimit të parcelës, infrastrukturë, shfrytëzimi aktual i parcelës, rrugë e pakategorizuar, pjesë nga e cila jepet në shfrytëzim sipërfaqe prej 9 m². Zona kadastrale Halabak .

1.7. Paluajtshmëritë e evidentuar në Certifikatën nr. 08-942-03/34933 të datës 25.04.2019 në njësinë kadastrale parcela P-71712053-01544-0, pronë shoqërore rrugë publike – lokale me sipërfaqe prej 647m², lloji i shfrytëzimit të parcelës, infrastrukturë, shfrytëzimi aktual i parcelës, rrugë e pakategorizuar, pjesë nga e cila jepet në shfrytëzim sipërfaqe prej 9 m², Zona kadastrale Metehi.

Neni 2

Paluajtshmëritë e cekura jepen për ndërtimin e trafostacioneve të reja të tipit Shtyllë 10(20)/0.4 100KvA; 0(20)/0.4 160KvA; 10(20)/0.4 250KvA dhe 10(20)/0.4KvA 400KvA në Zonat kadastrale Dumnicë e Poshtme; Llaushë; Gllmanik; Balloc; Tërrnavë; Halabak dhe Metehi.

Neni 3

Afati kohor për dhënien e pronës së paluajtshme të Komunës të cekur në nenin 1 sipas këtij Vendimi është afatshkurtër përkatësisht në periudhë 15 (pesëmbëdhjetë) vite.

Neni 4

Shfrytëzimi i pronave sipas këtij propozim vendimi jepet pa kompensim.

Neni 5

Kontrata për dhënie në shfrytëzim e pronave sipas këtij propozim Vendimi nënshkruhet nga Kryetari i Komunës dhe përfaqësuesi i KEDS-it.

Neni 6

Dhënia në shfrytëzim e pronës së paluajtshme të Komunës për raste të veçanta evidentohet në Regjistrin e të drejtave pronësore në Elabaratn Kadastral.

Neni 7

Zbatimin e vendimit e bëjnë Drejtoria e Pronës Kadastrit dhe Gjeodezisë, dhe Drejtoria e Planifikimit Urban dhe Mbrojtjes së Mjedisit.

Neni 8

Vendimi hyn në fuqi 15 ditë pas regjistrimit në zyrën e protokollit të Ministrisë së Administrimit të Pushtetit Lokal si dhe publikimit në ueb faqen zyrtare të Komunës, përkatësisht konform nenit 81 të ligjit për vetëqeverisje lokale nr.03/L-040, dhe nenit 8.11 të Rregullores (QRK) nr.01/2016 për shqyrtimin administrativ të akteve të komunave.

Nr.01-462/01-0037934/19
Podujevë, 08 maj 2019



Kryesuesi i Kuvendit
Fatmir Gashi



Republika e Kosovës
Republic of Kosovo
Qeveria - Vlada - Government

MINISTRIA E MEDITIT DHE PLANIFIKIMIT HAPËSINOR / MINISTARSTVO SREDINE I PROSTORNOG PLANIRANJA / MINISTRY OF ENVIRONMENT AND SPATIAL PLANNING
AGJENCIA KADASTRALE E KOSOVËS / KATASTARSKA AGENCIJA KOSOVA / KOSOVO CADASTRAL AGENCY

CERTIFIKATË / CERTIFIKAT / CERTIFICATE

NJËSIA KADASTRALE / KATASTARSKA JEDINICA / CADASTRAL UNIT : P-71712026-03048-0

Numri i lëndës / Broj Predmet / Case Referent Number: 08-942-03/23865
Data dhe koha e lëshimit / Datum i vreme izdavanja / Date and time of submission: 19.03.2019 - 11:26
Komuna / Opština / Municipality: Podujevë / Podujevo / Podujevë
Zona kadastrale / Katastarska Zona / Cadastral Zone: DUMNICË E POSHTME / DONJA DUMNICA / DUMNICË E POSHTME
Zyra Kadastrale Komunale / Opštinska Katastarska Kancelarija / Municipal Cadastral Office: Podujevë / Podujevo / Podujevë

A. TË DHËNAT PËR NJËSINË KADASTRALE / PODACI O KATASTARSKOJ JEDINICI / CADASTRAL UNIT DATA

Numri i njësisë kadastrale Broj katastarske jedinice Cad. Unit. No.	Lloji i njësisë Vista Jedinice Unit Type	Lloji i pronës Vrsta imovine Property Type	Zona U/R G/S U/R	Sipërfaqja Površina Area (m ²)	Pershkrim Opis Description	Krijuar më daten Urađeno na dan Created On	Azhuruar Ažurirano Updated
P-71712026-03048-0	PARCELË / PARCELA / PARCEL	Pronë shoqërore / Društvena Imovina / Socially owned Land		21937			

A.1 ADRESA E NJËSISË KADASTRALE / ADRESA KATASTARSKE JEDINICE / CADASTRAL UNIT ADDRESS

Vendbanimi - adresa Prehvatiliste - adresa Resident - address	Kodi Postal Poštanski Kod Postal Code	Hollësitë e adresës Pojednosti adrese Address Details	Krijuar më datën Urađeno na dan Created On	Azhuruar Ažurirano Updated
ESHATI DUMNICË/ESHATI DUMNICË/ESHATI DUMNICË		ESHATI DUMNICË		



A.2 LLOJI I SHFRYTËZIMIT / VRSTA KORISCENJA / TYPE OF USE

Numri Broj Number	Lloji i shfrytëzimit të parcelës Vrsta koriscenja parcele Parcel Type Of Use	Shfrytëzimi aktual i parcelës Trenutno koriscenje parcele Parcel Current Use	Kualiteti i klases Kvalitet Klase Quality Class	Sipërfaqja (m ²) Površina Area (m ²)
1	Infrastruktura/Infrastruktur/Infrastructure	Rrugë E Pakegimit/Nekategorisuar Purr/UncategorizedRoad		21937

B. PRONARI/POSEDUESI - VLASNIK/DRŽALAC - OWNER/POSSESSOR

Të drejtat Prava Rights	Emri Ime Name	Nr. personal Liceni broj ID. No.	Vendbanimi Prebivaliste Resident	Kodi postar Poštanski kod Postal code	Hollësitë e adresës Pojednosti adrese Address details	Pjesa e pronës Deo imovine Share quota	Pershkrimi Opis Description	Azhuruar Azurirano Updated
Posedim individual / Individualna Društva / single possessor	PRONA SHOQËRORE - RRUGËT PUBLIKE	KCID1705528	PUDJUEVË / PUDJUEVË / PUDJUEVË /			1/1		



Republika e Kosovës
Republika Kosovo-Republic of Kosovo
Qeveria - Vlada - Government

MINISTRIA E MJEDISIT DHE PLANIFIKIMIT HAPËSINOR / MINISTARSTVO SREDINE I PROSTORNOG PLANIRANJA / MINISTRY OF ENVIRONMENT AND SPATIAL PLANNING
AGJENCIA KADASTRALE E KOSOVËS / KATASTARSKA AGENCIJA KOSOVA / KOSOVO CADASTRAL AGENCY

CERTIFIKATË / CERTIFIKAT / CERTIFICATE

NJËSIA KADASTRALE / KATASTARSKA JEDINICA / CADASTRAL UNIT : P-71712026-00283-0

Numri i lëndës / Broj Predmet / Case Referent Number:	08-942-03/34933
Data dhe koha e lëshimit / Datum i vreme izdavanja / Date and time of submission:	25.04.2019 - 11:15
Komuna / Opština / Municipality:	Podujevë / Podujevo / Podujevo
Zona kadastrale / Katastarska Zona / Cadastral Zone:	DUMNICË E POSHTME / DONJA DUMNICA / DUMNICË E POSHTME
Zyra Kadastrale Komunale / Opštinska Katastarska Kancelarija / Municipal Cadastral Office:	Podujevë / Podujevo / Podujevo

A. TË DHËNAT PËR NJËSINË KADASTRALE / PODACI O KATASTARSKOJ JEDINICI / CADASTRAL UNIT DATA

Numri i njësisë kadastrale Broj katastarske jedinice Cad. Unit. No.	Lloji i njësisë Vrsta jedinice Unit Type	Lloji i pronës Vrsta imovine Property Type	Zona U/R G/S U/R	Sipërfaqja Površina Area (m ²)	Përshkrim Opis Description	Krijuar më datën Uradjeno na dan Created On	Azhuruar Azurirano Updated
P-71712026-00283-0	PARCELE / PARCELA / PARCEL	Pronë shoqërore / Društvena Imovina / Socially owned Land		5045			

A1 ADRESA E NJËSISË KADASTRALE / ADRESA KATASTARSKE JEDINICE / CADASTRAL UNIT ADDRESS

Vendbanimi - adresa Prebivaliste - adresa Resident - address	Kodi Postal Poštanski Kod Postal Code	Hollësi të adresës Pojednostilne adrese Address Details	Krijuar më datën Uradjeno na dan Created On	Azhuruar Azurirano Updated
LAXHA E TURUQICVE-LAXHA E TURU/LAXHA E TURUQICVE- LAXHA E TURU/LAXHA E TURUQICVE-LAXHA E TURU		LAXHA E TURUQICVE-LAXHA E TURU		

A.2 LLOJI I SHFRYTËZIMIT / VRSTA KORISCENJA / TYPE OF USE

Numri Broj Number	Lloji i shfrytëzimit të parcelës Vrsta koriscenja parcelë Parcel Type Of Use	Shfrytëzimi aktual i parcelës Trenutno koriscenje parcelë Parcel Current Use	Kualiteti i klasës Kvaliteti klase Quality Class	Sipërfaqja Površina Area (m ²)
1	Infrastruktura/Infrastruktura/Infrastructure	Rrugë E Paktëgor/Nekategorisani Put/UncategorizedRoad		5045

B. PRONARI/POSEDUESI - VLASNIK/DRŽALAC - OWNER/POSSESSOR

Të drejtat Prava Rights	Emri Ime Name	Nr. personal Licenç broj ID. No.	Vendbanimi Prebivaliste Resident	Kodi postal Poštanski kod Postal code	Hollësitë e adresës Pojednosti adrese Address details	Pjesa e pronës Deo imovine Share quota	Pershkrimi Opis Description	Azhurnuar Azurirano Updated
Posedim individual / Individualna Drzavina / single possessor	PRONA SHOQËRORRE - RRUGËT PUBLIKE	KCID1705528	PUDUJEVË / PUDUJEVË / PUDUJEVË /			1/1		



Republika e Kosovës
Republica Kosovo-Republic of Kosovo
Qeveria - Vlada - Government

MINISTRIA E MJEDISIT DHE PLANIFIKIMIT HAPËSINOR / MINISTARSTVO SREDINE I PROSTORNOG PLANIRANJA / MINISTRY OF ENVIRONMENT AND SPATIAL PLANNING
AGJENCIA KADASTRALE E KOSOVËS / KATASTARSKA AGENCIJA KOSOVA / KOSOVO CADASTRAL AGENCY

CERTIFIKATË / CERTIFIKAT / CERTIFICATE

NJËSIA KADASTRALE / KATASTARSKA JEDINICA / CADASTRAL UNIT : P-71712044-01717-0

Numri i lëndës / Broj Predmet / Case Referent Number: 08-942-03/34933	Numri i lëndës / Broj Predmet / Case Referent Number: 08-942-03/34933
Data dhe koha e lëshimit / Datum i vreme izdavanja / Date and time of submission: 25.04.2019 - 11:16	Data dhe koha e lëshimit / Datum i vreme izdavanja / Date and time of submission: 25.04.2019 - 11:16
Komuna / Opština / Municipality: Podujevë / Podujevo / Podujevë	Komuna / Opština / Municipality: Podujevë / Podujevo / Podujevë
Zona kadastrale / Katastarska Zona / Cadastral Zone: LLAUSHË / LAUŠA / LLAUSHË	Zona kadastrale / Katastarska Zona / Cadastral Zone: LLAUSHË / LAUŠA / LLAUSHË
Zyra Kadastrale Komunale / Opštinska Katastarska Kancelarija / Municipal Cadastral Office: Podujevë / Podujevo / Podujevë	Zyra Kadastrale Komunale / Opštinska Katastarska Kancelarija / Municipal Cadastral Office: Podujevë / Podujevo / Podujevë

A. TË DHËNAT PËR NJËSINË KADASTRALE / PODACI O KATASTARSKOJ JEDINICI / CADASTRAL UNIT DATA

Numri i njësise kadastrale Broj katastarske jedinice Cad. Unit. No.	Lloji i njësise Vrsta Jedinice Unit Type	Lloji i pronës Vrsta Imovine Property Type	Zona U/R G/S U/R	Sipërfaqja Površina Area (m ²)	Pershkrim Opis Description	Krijuar më datën Uradjeno na dan Created On	Azhuruar Azurirano Updated
P-71712044-01717-0	PARCELE / PARCELA / PARCEL	Pronë shoqërore / Društvena / Imovina / Socially owned Land		28700			

A.1 ADRESA E NJËSISË KADASTRALE / ADRESA KATASTARSKE JEDINICE / CADASTRAL UNIT ADDRESS

Vendbanimi - adresa Prebivaliste - adresa Resident - address	Kodi Postal Pöštanski Kod Postal Code	Hollësitë e adresës Adresna podrobnosti adrese Address Details	Krijuar më datën Uradjeno na dan Created On	Azhuruar Azurirano Updated
KODRA-RRUGA PËR VUKOJVAC/KODRA-RRUGA PËR VUKOJVAC/KODRA-RRUGA PËR VUKOJVAC		KODRA-RRUGA PËR VUKOJVAC		

A.2 LLOJI I SHFRYTËZIMIT / VRSTA KORISCENJA / TYPE OF USE

Numri Broj Number	Lloji i shfrytëzimit të parcelës Vrsta koriscenja parcelle Parcel Type Of Use	Shfrytëzimi aktual i parcelës Trenutno koriscenje parcelle Parcel Current Use	Kualiteti i klasës Kvaliteti Klasse Quality Class	Sipërfaqja (m ²) Površina (m ²) Area (m ²)
1	Infrastruktura/Infrastruktura/Infrastructure	Rrugë E Pakategorizuar/Nekategorizuar/Unecategorized/Road		28700

B. PRONARI/POSEDUESI - VLASNIK/DRŽALAC - OWNER/POSSESSOR

Të drejtat Prava Rights	Emri Ime Name	Nr. personal Lienit broj ID. No.	Vendbanimi Prebivaliste Resident	Kodi postar Poštanski kod Postal code	Hollësitë e adresës Pojedinosti adrese Address details	Pjesa e pronës Deo inovine Share quota	Pershkrimi Opis Description	Azhuruar Ažurirano Updated
Posedim individual / Individualna Drzavina / Single possessor	PRONA SHOQËRORE - RRUGËT PUBLIKE	KCID1708079	LLAUSHË / LAUŠA / LLAUSHË /			1/1		



Republika e Kosovës

Republika Kosova-Republic of Kosova

Qeveria -Vlada-Government

Ministria e Mjedisit dhe Planifikimit Hapësinor /Ministarstvo Sredine i Prostornog Planiranja/Ministry of Environment and Spatial Planning

AGJENCIA KADASTRALE E KOSOVËS/ KATASTARSKA AGENCIJA KOSOVA/ KOSOVA CADASTRAL AGENCY

KOPJA E PLANIT / KOPIJA PLANA / COPY PLAN

Zyra Kadastrale Komunale/ Opštinska Katastarska Kancelarija /Municipal Cadastral Office : PODUJEVË

Zona Kadastrale / Katastarska Zona / Cadastral Zone: Llaushë

Njësia/Jedinica/Unit	Tipi/Vrsta/Type	Sipërfaqja/Povšina/Area m2
P-71712044-01717-0	Parcelë / Parcela / Parcel	28700,0

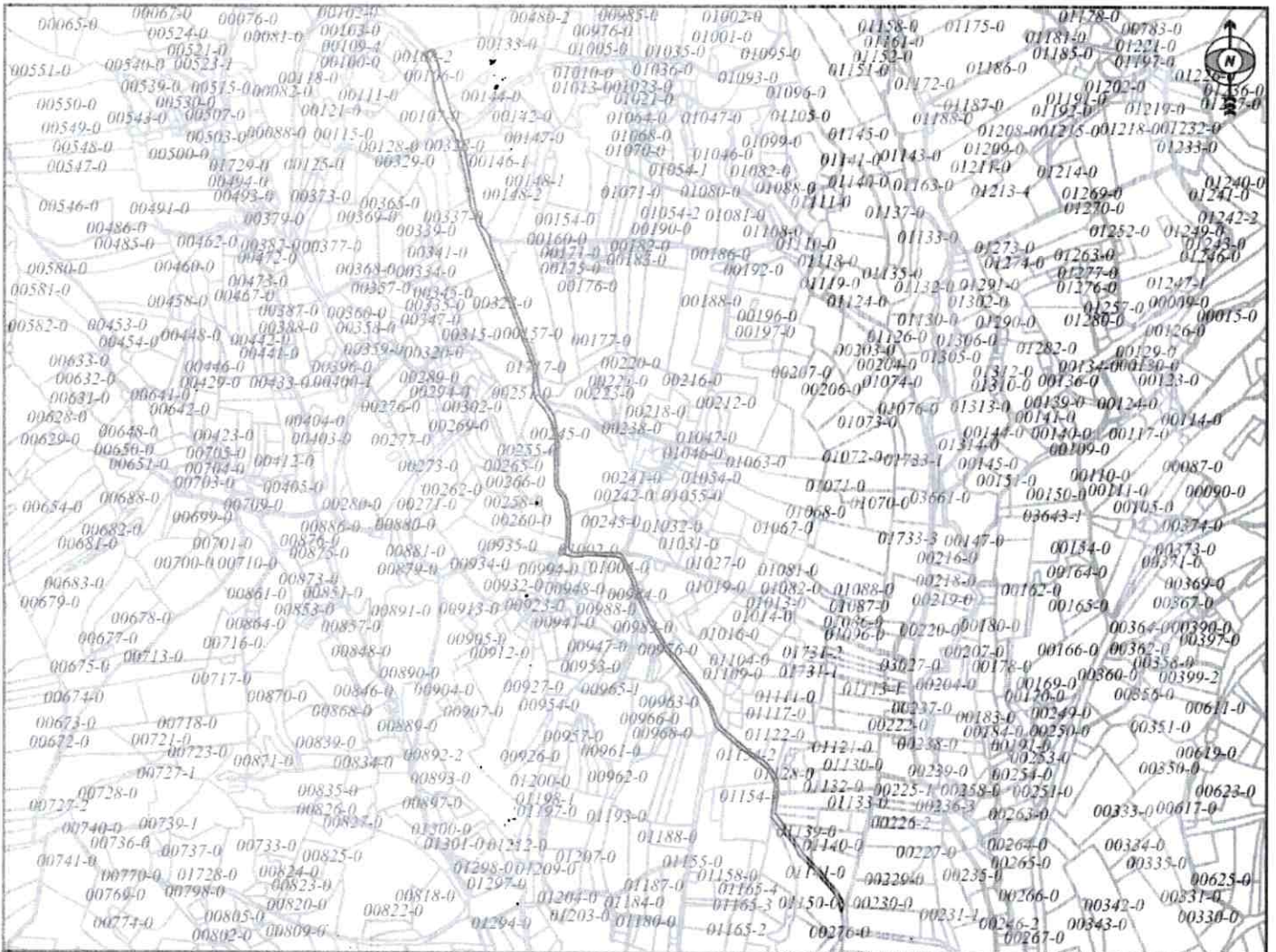

Shkalla/Razmera/Scale: 1:17424

Punoi/Obradio/Created:

Data/ Data/Date: 25.04.2019

Koha/ Vreme/ Time: 11:33:22

Nënshkrimi/Potpis/Siganture:

[Handwritten signature]

Aprovoi/Usvojio/Approved Drejtor/Direktor/Director

Nënshkrimi/Potpis/Siganture:



[Handwritten signature]



Republika e Kosovës
Republic of Kosovo
Qeveria - Vlada - Government

MINISTRIA E MJEJESIT DHE PLANIFIKIMIT HAPËSINOR / MINISTARSTVO SREDINE I PROSTORNOG PLANIRANJA / MINISTRY OF ENVIRONMENT AND SPATIAL PLANNING
AGJENCIA KADASTRALE E KOSOVËS / KATASTARSKA AGJENCIA KOSOVA / KOSOVO CADASTRAL AGENCY

CERTIFIKATË / CERTIFIKAT / CERTIFICATE

NJËSIA KADASTRALE / KATASTARSKA JEDINICA / CADASTRAL UNIT : P-71712015-02482-0

Numri i jendës / Broj Predmet / Case Referent Number: 08-942-03/23865
Data dhe koha e jeshimit / Datum i vreme izdavanja / Date and time of submission: 19.03.2019 - 11:27
Komuna / Opština / Municipality: Podujevë / Podujevo / Podujevë
Zona kadastrale / Katastarska Zona / Cadastral Zone: GLLAMNIK / GLAVNIK / GLLAMNIK
Zyra Kadastrale Komunale / Opštinska Katastarska Kancelarija / Municipal Cadastral Office: Podujevë / Podujevo / Podujevë

A. TË DHËNAT PËR NJËSINË KADASTRALE / PODACI O KATASTARSKOJ JEDINICI / CADASTRAL UNIT DATA

Numri i njësise kadastrale Broj katastarske jedinice Cad. Unit. No.	Lloji i njësise Vrsta jedinice Unit Type	Lloji i pronës Vrsta imovine Property Type	Zona U/R C/S U/R	Sipërfaqja Površina Area (m ²)	Pershkrim Opis Description	Krijuar më datën Uradjeno na dan Created On	Azhuruar Azurirano Updated
P-71712015-02482-0	PARCELE / PARCELA / PARCEL	Prone shoqërore / Društvena Imovina / Socially owned Land		5675			

A.1 ADRESA E NJËSISË KADASTRALE / ADRESA KATASTARSKE JEDINICE / CADASTRAL UNIT ADDRESS

Vendbanimi - adresa Prethvaliste - adresa Resident - address	Kodi Postal Poštanski Kod Postal Code	Hollësitë e adresës Pojednostni adrese Address Details	Krijuar më datën Uradjeno na dan Created On	Azhuruar Azurirano Updated
RACIVIR-RACIVIR RACIVIR-RACIVIR RACIVIR-RACIVIR				



A.2 LLOJI I SHRYTËZIMIT / VRSTA KORISCENJA / TYPE OF USE

Numri Broj Number	Lloji i shrytëzimit të parcelës Vrsta koriscenja parcelë Parcel Type Of Use	Shrytëzimi aktual i parcelës Trenutno koriscenje parcelë Parcel Current Use	Kualiteti i klases Kvalitet klase Quality Class	Sipërfaqja Površina Area (m ²) (m ²) (m ²)
1	Infrastruktura/Infrastrukturura/Infrastructure	Rruges E Pakategorizuarit/Pat Ucakategorizued/Road		5675

B. PRONARI/POSEDUESI - VLASNIK/DRŽALAC - OWNER/POSSESSOR

Te drejtat Prava Rights	Emri Ime Name	Nr. personal Licni broj ID. No.	Vendbanimi Prebivaliste Resident	Kodi postal Poštanski kod Postal code	Hollësihtë e adresës Pojedinositi adrese Address details	Pjesa e pronës Deo imovine Share quota	Pershkrimi Opis Description	Azhuruar Azurirano Updated
Poseidim individual / Individualna Drzavina / single possessor	PRONA SHOQËRORE - RRUGËT PUBLIKE	KCID1701346	PODUEVË / PODUEVO /PODUEVË /			1/1		



Republika e Kosovës

Republika Kosova-Republic of Kosovo
Qeveria -Vlada-Government

Ministria e Mjedisit dhe Planifikimit Hapësinor /Ministarstvo Sredine i Prostornog Planiranja/Ministry of Environment and Spatial Planning
AGJENCIA KADASTRALE E KOSOVËS/ KATASTARSKA AGENCIJA KOSOVA/ KOSOVA CADASTRAL AGENCY

KOPJA E PLANIT / KOPIJA PLANA / COPY PLAN

Zyra Kadastrale Komunale/ Opštinska Katastarska Kancelarija /Municipal Cadastral Office : PODUJEVË

Zona Kadastrale / Katastarska Zona / Cadastral Zone: Gllamnik

Njësia/Jedinica/Unit	Tipi/Vrsta/Type	Sipërfaqja/Povšina/Area m2
P-71712015-02482-0	Parcelë / Parcela / Parcel	5675,0

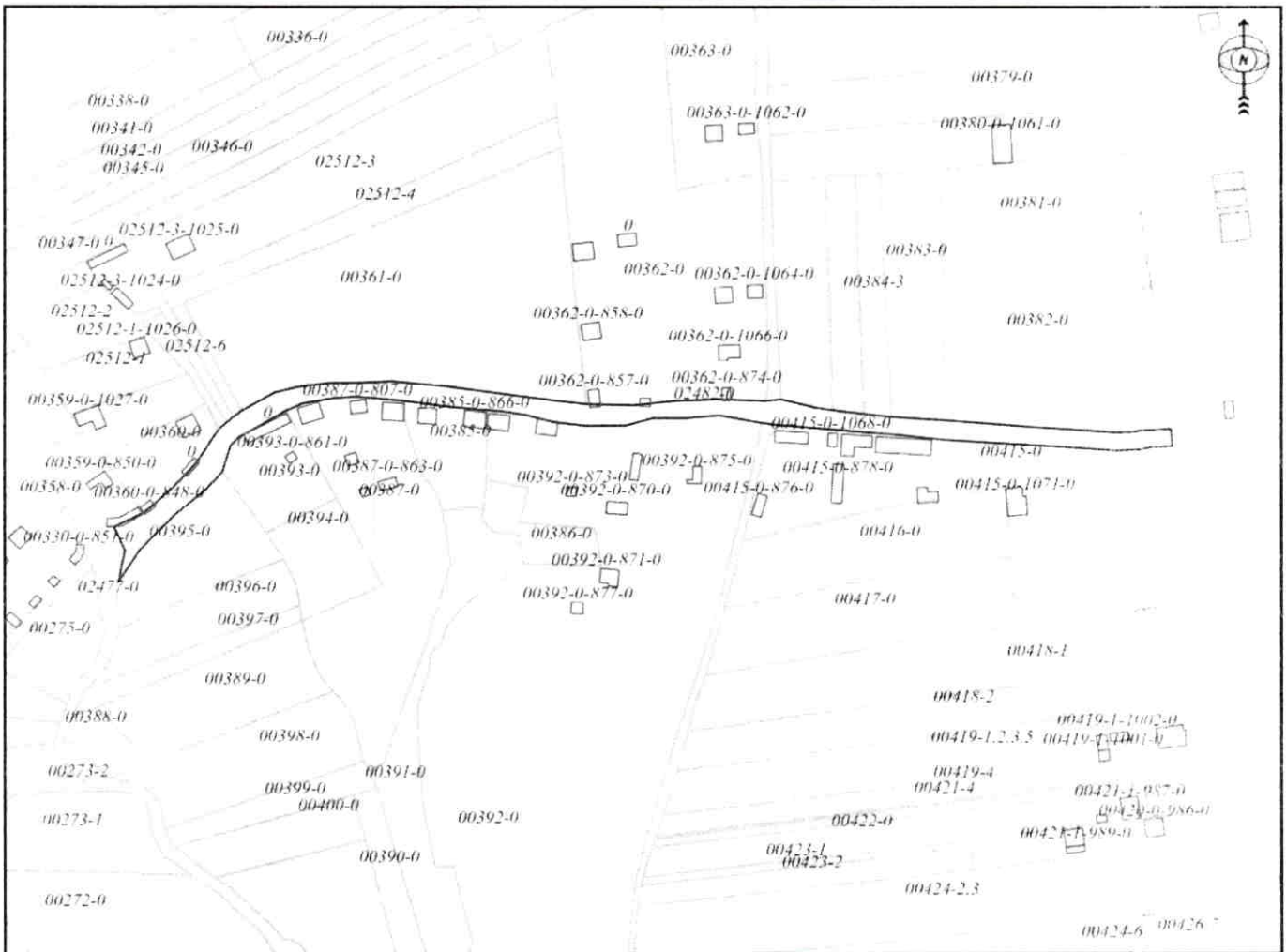

Shkalla/Razmera/Scale: 1:3500

Punoi/Obradio/Created:

Data/ Data/Date: 19.03.2019

Koha/ Vreme/ Time: 01:16:34

Nënshkrimi/Potpis/Siganture:

Shënim/Beleška/Note:

Aprovoi/Usvojio/Approved: **Drejtori/Direktor/Director**

Nënshkrimi/Potpis/Siganture:





Republika e Kosovës
Republic of Kosovo
Qeveria - Vlada - Government

MINISTRIA E MJEDISIT DHE PLANIFIKIMIT HAPËSINOR / MINISTARSTVO SREDINE I PROSTORNOG PLANIRANJA / MINISTRY OF ENVIRONMENT AND SPATIAL PLANNING
AGJENCIA KADASTRALE E KOSOVES / KATASTARSKA AGENCIJA KOSOVA / KOSOVO CADASTRAL AGENCY

CERTIFIKATË / CERTIFIKAT / CERTIFICATE

NJËSIA KADASTRALE / KATASTARSKA JEDINICA / CADASTRAL UNIT : P-71712015-01019-0

Numri i lëndës / Broj Predmet / Case Referent Number:

08-942-03/34933

Data dhe koha e lëshimit / Datum i vreme izdavanja / Date and time of submission:

25.04.2019 - 11:12

Komuna / Opština / Municipality:

Podujevë / Podujevo / Podujevë

Zona kadastrale / Katastarska Zona / Cadastral Zone:

GLLAMNIK / GLAVNIK / GLLAMNIK

Zyra Kadastrale Komunale / Opštinska Katastarska Kancelarija / Municipal Cadastral Office: Podujevë / Podujevo / Podujevë

A. TË DHËNAT PËR NJËSINË KADASTRALE / PODACI O KATASTARSKOJ JEDINICI / CADASTRAL UNIT DATA

Numri i njësisë kadastrale Broj katastarske jedinice Cad. Unit. No.	Lloji i njësisë Vrsta jedinice Unit Type	Lloji i pronë Vrsta imovine Property Type	Zona U/R G/S U/R	Sipërfaqja Površina Area (m ²)	Përshkrim Opis Description	Krijuar më datën Uradjeno na dan Created On	Azhuruar Ažurirano Updated
P-71712015-01019-0	PARCELE / PARCELA / PARCEL	Pronë shoqërore / Društvena Imovina / Socially owned Land		5522			

A.1 ADRESA E NJËSISË KADASTRALE / ADRESA KATASTARSKE JEDINICE / CADASTRAL UNIT ADDRESS

Vendbanimi - adresa Prebivalište - adresa Resident - address	Kodi Postal Poštanski Kod Postal Code	Hollësihe e adresës - Opis adrese Address Details	Krijuar më datën Uradjeno na dan Created On	Azhuruar Ažurirano Updated
DËRLLUP-DËRLLUP/DËRLLUP-DËRLLUP-DËRLLUP		DËRLLUP-DËRLLUP		

A.2 LLOJIT I SHFRYTËZIMIT / VRSTA KORISCENJIA / TYPE OF USE

Numri Broj Number	Lloji i shfrytëzimit të parcelës Vrsta koriscenja parcele Parcel Type Of Use	Shfrytëzimi aktual i parcelës Trenutno koriscenje parcele Parcel Current Use	Kualiteti i klasës Kvalitet klase Quality Class	Sipërfaqja Površina Area (m ²) (m ²)
1	Infrastruktura/Infrastruktura/Infrastructure	Rrugë E Pakategorizuar/Nekategorisani Put/UncategorizedRoad		5522

B. PRONARI/POSEDUESI - VLASNIK/DRŽALAC - OWNER/POSSESSOR

Të drejtat Prava Rights	Emri Ime Name	Nr. personal Licen broj ID. No.	Vendbanimi Prebivaliste Resident	Kodi postal Poštanski kod Postal code	Hollësitë e adresës Pojednostni adrese Address details	Pjesa e pronës Deo imovine Share quota	Pershkrimi Opis Description	Azhuruar Azurirano Updated
Posedim individual / Individualna Drzavina / single possessor	PRONA SHOQËRORE - RRUGËT PUBLIKE	KCID1701346	PODUIJEVË / PODUIJEVO / PODIJEVË /			1/1		



Republika e Kosovës

Republika Kosova-Republic of Kosovo

Qeveria -Vlada-Government

Ministria e Mjedisit dhe Planifikimit Hapësinor /Ministarstvo Sredine i Prostornog Planiranja/Ministry of Environment and Spatial Planning

AGJENCIA KADASTRALE E KOSOVËS/ KATASTARSKA AGENCIJA KOSOVA/ KOSOVA CADASTRAL AGENCY

KOPJA E PLANIT / KOPIJA PLANA / COPY PLAN

Zyra Kadastrale Komunale/ Opštinska Katastarska Kancelarija /Municipal Cadastral Office : **PODUJEVË**

Zona Kadastrale / Katastarska Zona / Cadastral Zone: **Gllanmik**

Njësia/Jedinica/Unit	Tipi/Vrsta/Type	Sipërfaqja/Povšina/Area m2
P-71712015-01019-0	Parcelë / Parcela / Parcel	5522,0

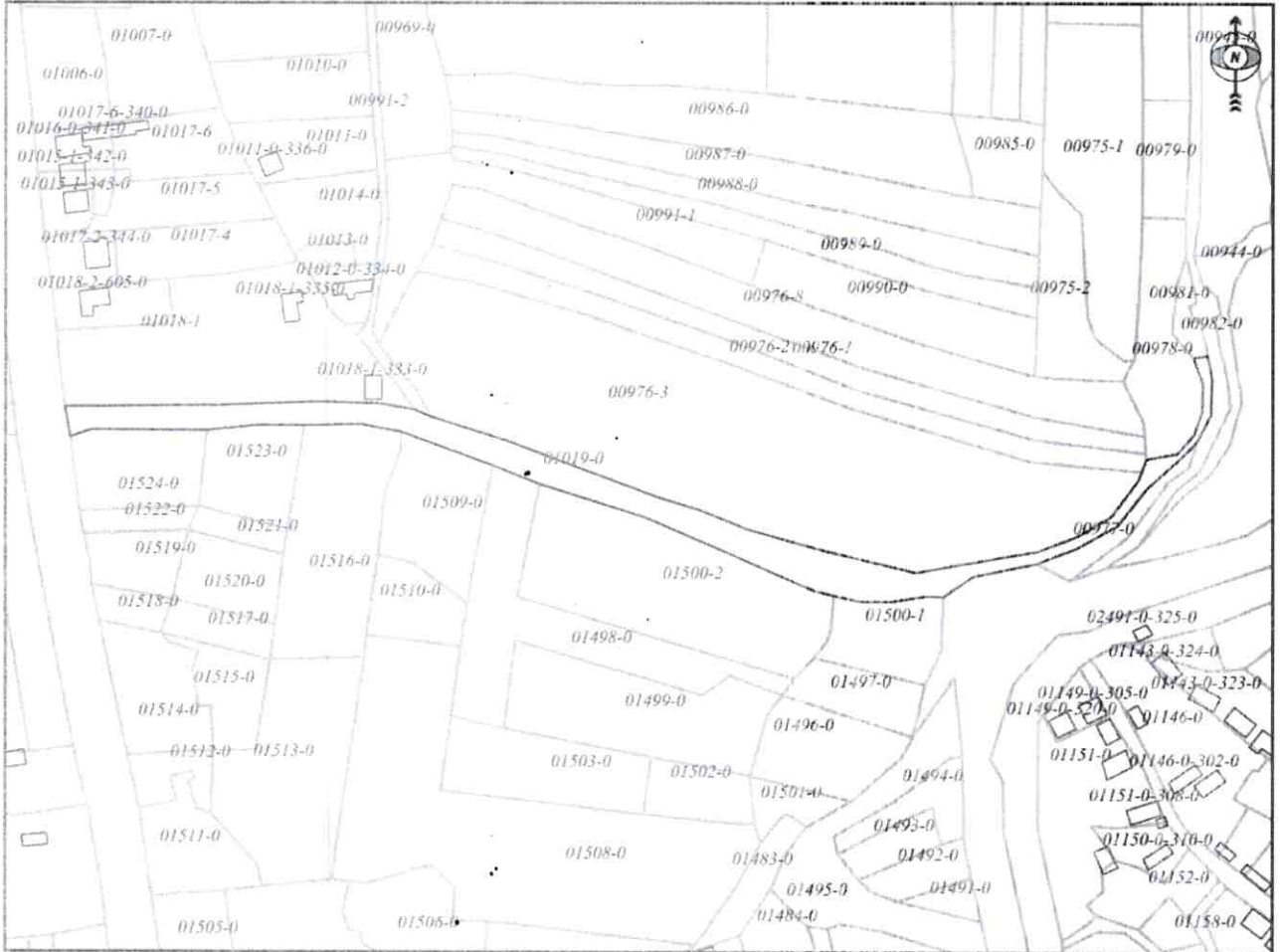

Shkalla/Razmera/Scale: 1:2939

Punoi/Obradio/Created:

Data/ Data/Date: 25.04.2019

Koha/ Vreme/ Time: 11:37:14

Nënshkrimi/Potpis/Siganture:

Shënim/Beleška/Note:



Approved/Usvojeno/Approved: **_____** Direktor/Direktor/Direktor

Nënshkrimi/Potpis/Siganture: **_____**

[Handwritten signature]



Republika e Kosovës
Republica Kosova-Republic of Kosovo
Qeveria - Vlada - Government

MINISTRIA E MJEDISIT DHE PLANIFIKIMIT HAPËSINOR /MINISTARSTVO SREDINE I PROSTORNOG PLANIRANJA/MINISTRY OF ENVIRONMENT AND SPATIAL PLANNING
AGJENCIA KADASTRALE E KOSOVËS / KATASTARSKA AGJENCIA KOSOVA / KOSOVO CADASTRAL AGENCY

CERTIFIKATË / CERTIFIKAT / CERTIFICATE

NJËSIA KADASTRALE / KATASTARSKA JEDINICA / CADASTRAL UNIT : P-71712015-01820-0

Numri i lëndës / Broj Predmet / Case Referent Number: 08-942-03/34933
Data dhe koha e lëshimit / Datum i vreme izdavanja / Date and time of submission: 25.04.2019 - 11:13
Komuna / Opština / Municipality: Podujevë / Podujevo / Podujevë
Zona kadastrale / Katastarska Zona / Cadastral Zone: GLLAMNIK / GLAVNIK / GLLAMNIK
Zyra Kadastrale Komunale / Opštinska Katastarska Kancelarija / Municipal Cadastral Office: Podujevë / Podujevo / Podujevë

A. TË DHËNAT PËR NJËSINË KADASTRALE / PODACI O KATASTARSKOJ JEDINICI / CADASTRAL UNIT DATA

Numri i njësisë kadastrale Broj katastarske jedinice Cad. Unit. No.	Lloji i njësisë Vrsta jedinice Unit Type	Lloji i pronës Vrsta Imovine Property Type	Zona U/R G/S U/R	Supërfaqja Površina Area (m ²)	Përshkrim Opis Description	Krijuar më datën Uradjeno na dan Created On	Azhuruar Ažurirano Updated
P-71712015-01820-0	PARCELË / PARCELA / PARCEL	Pronë shoqërore / Društvena Imovina / Socially owned Land		11927			

A.1 ADRESA E NJËSISË KADASTRALE / ADRESA KATASTARSKE JEDINICE / CADASTRAL UNIT ADDRESS

Vendbanimi - adresa Prebivalište - adresa Resident - address	Kodi Postal Poštanski Kod Postal Code	Hollësi të adresës Poještosti adrese Address Details	Krijuar më datën Uradjeno na dan Created On	Azhuruar Ažurirano Updated
LAHOVIT-LAHOVIT/LAHOVIT-LAHOVIT/LAHOVIT-LAHOVIT		LAHOVIT-LAHOVIT		

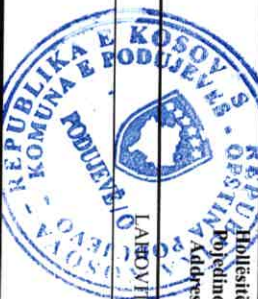

A.2 LLOJIT I SHFRYTËZIMIT / VRSTA KORISCENJA / TYPE OF USE

Numri Broj Number	Lloji i shfrytëzimit të parcelës Vrsta korisçenja parcelle Parcel Type Of Use	Shfrytëzimi aktual i parcelës Trenutno korisçenje parcelle Parcel Current Use	Kualiteti i klasës Kvalitet klase Quality Class	Sipërfaqja (m ²) Površina (m ²) Area (m ²)
1	Infrastruktura/Infrastruktura/Infrastructure	Rrugë E Pakategor/Nekategorisani Put/UncategorizcdRoad		11927

B. PRONARI/POSEDUESI - VLASNIK/DRŽALAC - OWNER/POSSESSOR

Të drejtat Prava Rights	Emri Ime Name	Nr. personal Liceni broj ID. No.	Vendbanimi Prebivaliste Resident	Kodi postal Poštanski kod Postal code	Hollësitë e adresës Pojednosti adrese Address details	Pjesa e pronës Deo imovine Share quota	Pershkrimi Opis Description	Azhuruar Ažurirano Updated
Posedim individual / Individualna Drzavina / single possessor	PRONA SHOQËRORE - RRUGËT PUBLIKE	KCID1701346	PODUEVË / PODUEVO / PODUEVË /			1/1		



Republika e Kosovës

Republika Kosova-Republic of Kosovo

Qeveria - Vlada-Government

Ministria e Mjedisit dhe Planifikimit Hapësinor /Ministarstvo Sredine i Prostornog Planiranja/Ministry of Environment and Spatial Planning

AGJENCIA KADASTRALE E KOSOVËS/ KATASTARSKA AGENCIJA KOSOVA/ KOSOVA CADASTRAL AGENCY

KOPJA E PLANIT / KOPIJA PLANA / COPY PLAN

Zyra Kadastrale Komunale/ Opštinska Katastarska Kancelarija /Municipal Cadastral Office : PODUJEVË

Zona Kadastrale / Katastarska Zona / Cadastral Zone: Gilanik

Njësia/Jednica/Unit	Tipi/Vrsta/Type	Sipërfaqja/Povšina/Area m2
P-71712015-01820-0	Parcelë / Parcela / Parcel	11927,0

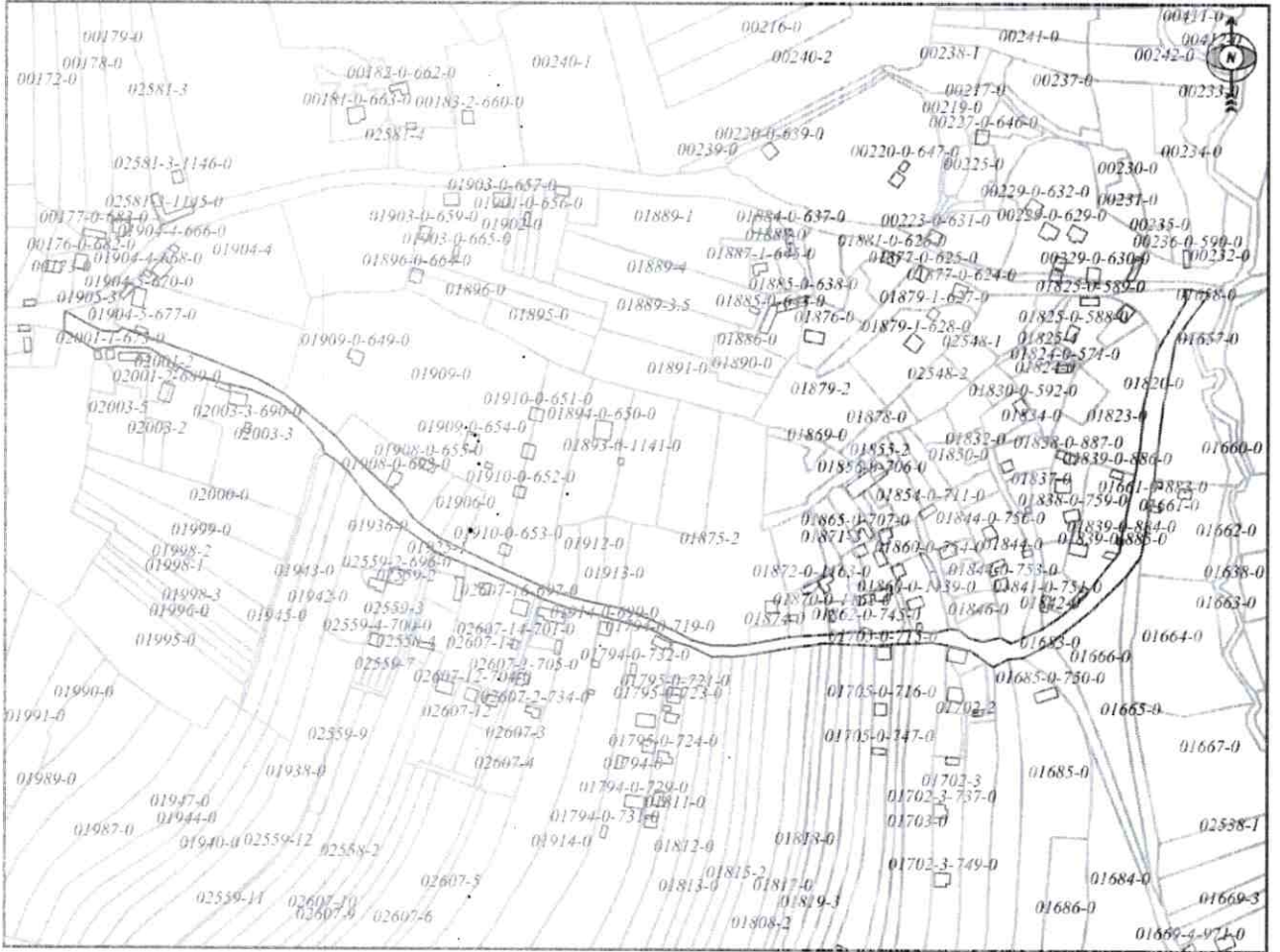

.Shkalla/Razmera/Scale: 1:4954

Punoi/Obradio/Created:

Data/ Data/Date: 25.04.2019

Koha/ Vreme/ Time: 11:36:09

Nënshkrimi/Potpis/Siganture:

Shënim/Beleška/Note:

Aprovoi/ Irsyroi/Approved: Drejtori/Direktor/Director

Nënshkrimi/Potpis/Siganture:



[Handwritten signature]



Republika e Kosovës
Republica Kosovo-Republic of Kosovo
Qeveria - Vlada - Government

MINISTRIA E MJEDISIT DHE PLANIFIKIMIT HAPËSINOR / MINISTARSTVO SREDINE I PROSTORNOG PLANIRANJA / MINISTRY OF ENVIRONMENT AND SPATIAL PLANNING
AGJENCIA KADASTRALE E KOSOVËS / KATASTARSKA AGENCIJA KOSOVA / KOSOVO CADASTRAL AGENCY

CERTIFIKATË / CERTIFIKAT / CERTIFICATE

NJËSIA KADASTRALE / KATASTARSKA JEDINICA / CADASTRAL UNIT : P-71712004-01884-0

Numri i lëndës / Broj Predmet / Case Referent Number:	08-942-03/34933
Data dhe koha e lëshimit / Datum i vreme izdavanja / Date and time of submission:	25.04.2019 - 11:14
Komuna / Opština / Municipality:	Podujevë / Podujevo / Podujevë
Zona kadastrale / Katastarska Zona / Cadastral Zone:	BALLOÇ / BALOVAC / BALLOFC
Zyra Kadastrale Komunale / Opštinska Katastarska Kancelarija / Municipal Cadastral Office:	Podujevë / Podujevo / Podujevë

A. TË DHËNAT PËR NJËSINË KADASTRALE / PODACI O KATASTARSKOJ JEDINICI / CADASTRAL UNIT DATA

Numri i njësise kadastrale Broj katastarske jedinice Cad. Unit. No.	Lloji i njësise Vrsta jedinice Unit Type	Lloji i pronës Vrsta imovine Property Type	Zona U/R G/S U/R	Sipërfaqja Površina Area (m ²)	Përkthim Opis Description	Krijuar më datën Uradjeno na dan Created On	Azhuruar Ažurirano Updated
P-71712004-01884-0	PARCELE / PARCELA / PARCEL	Pronë shoqërore / Društvena Imovina / Socially owned Land		54035			

A.1 ADRESA E NJËSISË KADASTRALE / ADRESA KATASTARSKE JEDINICE / CADASTRAL UNIT ADDRESS

Vendbanimi - adresa Prebivaliste - adresa Resident - address	Kodi Postal Poštanski Kod Postal Code	Hollësitë e adresës Kopetnostni adrese Address Details	Krijuar më datën Uradjeno na dan Created On	Azhuruar Ažurirano Updated
DJERRINË-DJERRINË/DJERRINË-DJERRINË/DJERRINË-DJERRINË		DJERRINË-DJERRINË		



A.2 LLOJI I SHFRYTËZIMIT / VRSTA KORISCENJIA / TYPE OF USE

Numri Broj Number	Lloji i shfrytëzimit të parcelës Vrsta koriscenja parcelle Parcel Type Of Use	Shfrytëzimi aktual i parcelës Trenutno koriscenje parcelle Parcel Current Use	Kualiteti i klasës Kvalitet klase Quality Class	Sipërfaqja Površina Area (m ²) (m ²) (m ²)
1	Infrastruktura/Infrastruktura/Infrastructure	Rrugë E Pakategoror/Nekategorisani Put/UncategorizedRoad		54035

B. PRONARI/POSEDUESI - VLASNIK/DRŽALAC - OWNER/POSSESSOR

Të drejtat Prava Rights	Emri Ime Name	Nr. personal Licenç broj ID. No.	Vendbanimi Prebivaliste Resident	Kodi postar Poštanski kod Postal code	Hollësitë e adresës Pojednosti adrese Address details	Pjesa e pronës Deo imovine Share quota	Pershkrimi Opis Description	Azhuruar Ažurirano Updated
Posedim individual / Individualna Drzavina / single possessor	PRONA SHOQËRORE - RRUGËT PUBLIKE	KCIDI703073	BALLOÇ / BALOVAC / BALLOÇ /			1/1		



Republika e Kosovës

Republika Kosova-Republic of Kosova

Qeveria -Vlada-Government

Ministria e Mjedisit dhe Planifikimit Hapësinor /Ministarstvo Sredine i Prostornog Planiranja/Ministry of Environment and Spatial Planning

AGJENCIA KADASTRALE E KOSOVËS/ KATASTARSKA AGENCIJA KOSOVA/ KOSOVA CADASTRAL AGENCY

KOPJA E PLANIT / KOPIJA PLANA / COPY PLAN

Zyra Kadastrale Komunale/ Opštinska Katastarska Kancelarija /Municipal Cadastral Office : PODUJEVË

Zona Kadastrale / Katastarska Zona / Cadastral Zone: Balloc

Njësia/Jedinica/Unit	Tipi/Vrsta/Type	Sipërfaqja/Povšina/Area m2
P-71712004-01884-0	Parcelë / Parcela / Parcel	54035,0

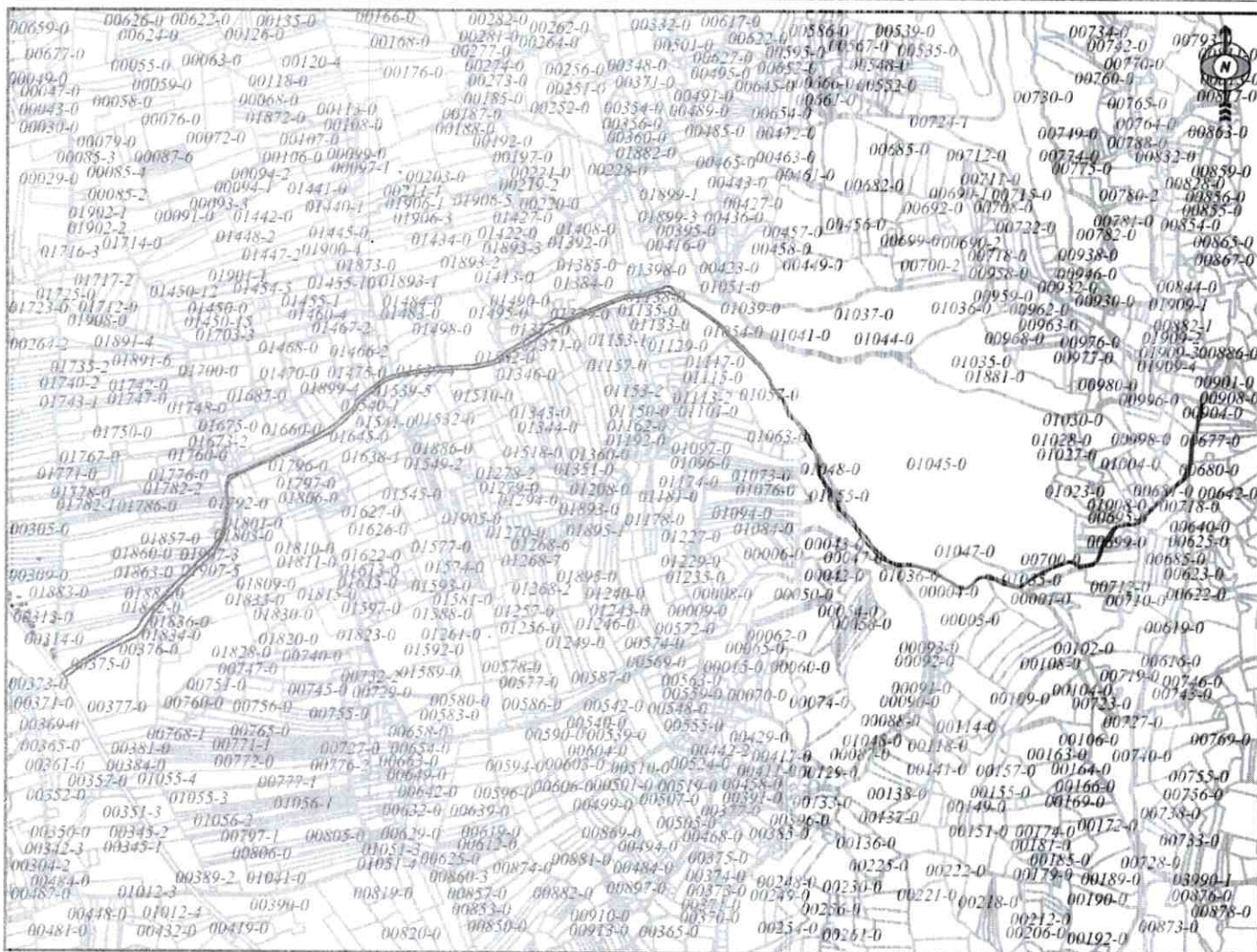

Shkalla/Razmera/Scale: 1:24101

Punoi/Obradio/Created:

Data/ Data/Date: 25.04.2019

Koha/ Vreme/ Time: 11:38:39

Nënshkrimi/Potpis/Siganture:

Aprovu/ Ustrojio/ Approved: Drejtori/Direktor/Director

Nënshkrimi/Potpis/Siganture:





Republika e Kosovës
Republika Kosovo-Republic of Kosovo
Qeveria - Vlada - Government

MINISTRIA E MEDITIT DHE PLANIFIKIMIT HAPËSINOR / MINISTARSTVO SREDINE I PROSTORNOG PLANIRANJA / MINISTRY OF ENVIRONMENT AND SPATIAL PLANNING
AGJENCIA KADASTRALE E KOSOVES / KATASTARSKA AGJENCIA KOSOVA / KOSOVO CADASTRAL AGENCY

CERTIFIKATË / CERTIFIKAT / CERTIFICATE

NJËSIA KADASTRALE / KATASTARSKA JEDINICA / CADASTRAL UNIT : P-71712077-01568-0

Numri i lëndës / Broj Predmet / Case Referent Number: 08-942-03/23865
Data dhe koha e lëshimit / Datum i vreme izdavanja / Date and time of submission: 19.03.2019 - 11:29
Komuna / Opština / Municipality: Podujevë / Podujevo / Podujevë
Zona kadastrale / Katastarska Zona / Cadastral Zone: TËRRNAVË / TRNAVA / TËRRNAVË
Zyra Kadastrale Komunale / Opštinska Katastarska Kancelarija / Municipal Cadastral Office: Podujevë / Podujevo / Podujevë

A. TË DHËNAT PËR NJËSINË KADASTRALE / PODACI O KATASTARSKOJ JEDINICI / CADASTRAL UNIT DATA

Numri i njësise kadastrale Broj katastarske jedinice Cad. Unit. No.	Lloji i njësise Vrsta jedinice Unit Type	Lloji i pronës Vrsta imovine Property Type	Zona U/R GIS U/R	Sipërfaqja Površina Area (m ²)	Pershkrim Opis Description	Krijuar më datën Urađeno na dan Created On	Azhurnuar Ažurirano Updated
P-71712077-01568-0	PARCELË / PARCELA / PARCEL	Prive / Privatna / Privately owned Land		9738			

A1 ADRESA E NJËSISË KADASTRALE / ADRESA KATASTARSKE JEDINICE / CADASTRAL UNIT ADDRESS

Vendbanimi - adresa Prebivaliste - adresa Resident - address	Kodi Postal Poštanski Kod Postal Code	Hollësitë e adresës Početnost adrese Address Details	Krijuar më datën Urađeno na dan Created On	Azhurnuar Ažurirano Updated
VANOFCI-VANOFCI-VANOFCI-VANOFCI-VANOFCI		VANOFCI-VANOFCI		



A.2 LLOJI I SHPRYTËZIMIT / VRSTA KORISCENJA / TYPE OF USE

Numri Broji Number	Lloji i shprytëzimit të parcelës Vrsta koriscenja parcelle Parcel Type Of Use	Shprytëzimi aktual i parcelës Trenutno koriscenje parcelle Parcel Current Use	Kualiteti i klases Kvaliteti klase Quality Class	Sipërfaqja (m ²) Površina (m ²) Area
1	Infrastruktura/Infrastrukturura/Infrastructure	Rrugë E Pakeqesit/ Nekategorisani Part LinacategorizacRoad		9738

B. PRONARI/POSEDUESI - VLASNIK/DRŽALAC - OWNER/POSSESSOR

Të drejtat Prava Rights	Emri Ime Name	Nr. personal Liceni broj ID. No.	Vendbanimi Prebivaliste Residenti	Kodi postar Poštanski kod Postal code	Hollësitë e adresës Pojedinosti adrese Address details	Pjesa e pronës Dio imovine Share quota	Pershkrimi Opis Description	Azhurnar Azurirano Updated
Poseidin individual / Individuainna Drzavina / single possessor	PRONA SHOQËRORE - RRUGËT PUBLIKE	KCID:1715693	TËRRNAVË/TRNAVA/ TËRRNAVË/			1/1		



Republika e Kosovës

Republika Kosova-Republic of Kosovo
Qeveria -Vlada-Government

Ministria e Mjedisit dhe Planifikimit Hapësinor /Ministarstvo Sredine i Prostornog Planiranja/Ministry of Environment and Spatial Planning
AGJENCIA KADASTRALE E KOSOVËS/ KATASTARSKA AGENCIJA KOSOVA/ KOSOVA CADASTRAL AGENCY

KOPJA E PLANIT / KOPIJA PLANA / COPY PLAN

Zyra Kadastrale Komunale/ Opštinska Katastarska Kancelarija /Municipal Cadastral Office : **PODUJEVË**

Zona Kadastrale / Katastarska Zona / Cadastral Zone: **Tërrnavë**

Njësia/Jedinita/Unit	Tipi/Vrsta/Type	Sipërfaqja/Povšina/Area m2
P-71712077-01568-0	Parcelë / Parcela / Parcel	9738,0

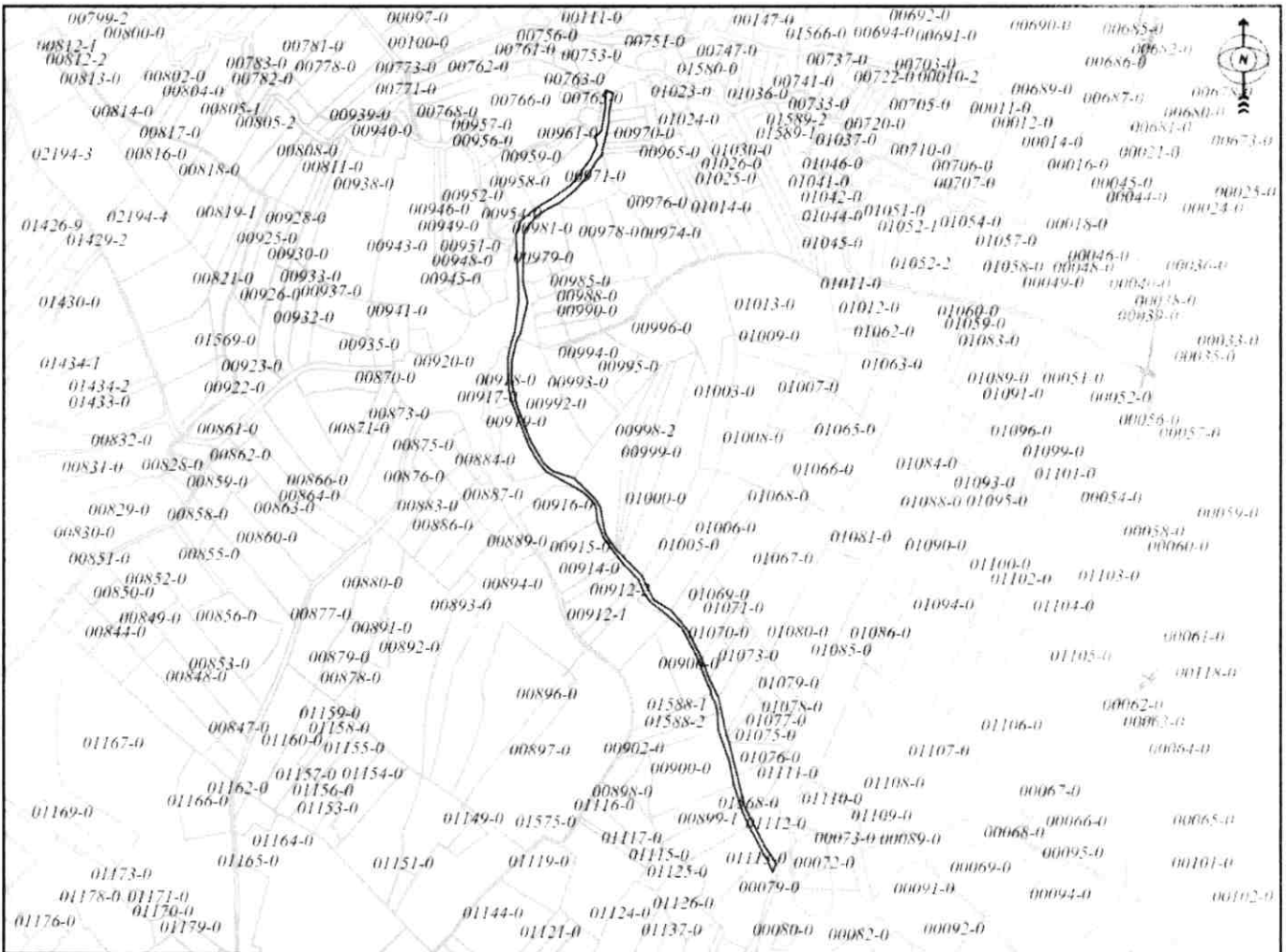

Shkalla/Razmera/Scale: 1:10000

Punoi/Obradio/Created:

Data/ Data/Date: 19.03.2019

Koha/ Vreme/ Time: 01:24:28

Nënshkrimi/Potpis/Siganture:

Shënim/Beleška/Note:

Aprovoi/Usvojio/Approved: Drejtor/Direktor/Director

Nënshkrimi/Potpis/Siganture:





Republika e Kosovës
Republika Kosovo-Republic of Kosovo
Qeveria - Vlada - Government

MINISTRIA E MJDITISIT DHE PLANIFIKIMIT HAËSINOR / MINISTARSTVO SREDINE I PROSTORNOG PLANIRANJA / MINISTRY OF ENVIRONMENT AND SPATIAL PLANNING
AGJENCIA KADASTRALE E KOSOVËS / KATASTARSKA AGJENCIA KOSOVA / KOSOVO CADASTRAL AGENCY

CERTIFIKATË / CERTIFIKAT / CERTIFICATE

NJËSIA KADASTRALE / KATASTARSKA JEDINICA / CADASTRAL UNIT : P-71712077-01558-0

Numri i lëndës / Broj Predmet / Case Referent Number: 08-942-03/23865
Data dhe koha e lëshimit / Datum i vreme izdavanja / Date and time of submission: 19.03.2019 - 11:30
Komuna / Opština / Municipality: Podujevë / Podujevo / Podujevë
Zona kadastrale / Katastarska Zona / Cadastral Zone: TERRNAVË / TRNAVA / TERRNAVË
Zyra Kadastrale Komunale / Opštinska Katastarska Kancelarija / Municipal Cadastral Office: Podujevë / Podujevo / Podujevë

A. TË DHËNAT PËR NJËSINË KADASTRALE / PODACI O KATASTARSKOJ JEDINICI / CADASTRAL UNIT DATA

Numri i njësise kadastrale Broj katastarske jedinice Cad. Unit. No.	Lloji i njësise Vrsta jedinice Unit Type	Lloji i pronës Vrsta imovine Property Type	Zona U/R C/S U/R	Sipërfaqja Površina Area (m ²)	Pershkrim Opis Description	Krijuar më datën Uradjeno na dan Created On	Azhuruar Azurirano Updated
P-71712077-01558-0	PARCELE / PARCELA / PARCEL.	Pronë private / Privatna imovina / Privately owned Land		6355			

A.1 ADRESA E NJËSISË KADASTRALE / ADRESA KATASTARSKE JEDINICE / CADASTRAL UNIT ADDRESS

Vendbanimi - adresa Prebivalište - adresa Resident - address	Kodi Postal Poštanski Kod Postal Code	Hollësitë e adresës Pojednosti adrese Address Details	Krijuar më datën Uradjeno na dan Created On	Azhuruar Azurirano Updated
TERRNAVA-FSHATI/TERRNAVA-FSHATI/TERRNAVA-FSHATI		TERRNAVA-FSHATI		



A.2 LLOJI I SHFRYTËZIMIT / VRSTA KORISCENJA / TYPE OF USE

Numri Broj Number	Lloji i shfrytëzimit të parcelës Vrsta koriscenja parcelë Parcel Type Of Use	Shfrytëzimi aktual i parcelës Trenutno koriscenje parcelë Parcel Current Use	Kualiteti i Klasesë Kvalitet Klase Quality Class	Sipërfaqja (m ²) Površina (m ²) Area (m ²)
1	Infrastruktura/Infrastrukturë/Infrastructure	Rrugë E Pakeqesori/Nekategorisuar/ParUncategorizued/Road		6355

B. PRONARI/POSEDUESI - VLASNIK/DRŽALAC - OWNER/POSSESSOR

Të drejtat Prava Rights	Emri Ime Name	Nr. personal Lieni broj ID. No.	Vendbanimi Prebivaliste Resident	Kodi postal Poštanski kod Postal code	Hollësitë e adresës Pojednostoi adrese Address details	Pjesa e pronës Deo imovine Share quota	Pershkrimi Opis Description	Azhuruar Azurirano Updated
Posedim individual / Indivdualna Drazavina / single possessor	PRONA SHOQËRORE - RRUGËT PUBLIKE	KCID:715693	TËRRNAVË / TRNAVA / TËRRNAVË /			1/1		



Republika e Kosovës

Republika Kosova-Republic of Kosova

Qeveria -Vlada-Government

Ministria e Mjedisit dhe Planifikimit Hapësinor /Ministarstvo Sredine i Prostornog Planiranja/Ministry of Environment and Spatial Planning

AGJENCIA KADASTRALE E KOSOVËS/ KATASTARSKA AGENCIJA KOSOVA/ KOSOVA CADASTRAL AGENCY

KOPJA E PLANIT / KOPIJA PLANA / COPY PLAN

Zyra Kadastrale Komunale/ Opštinska Katastarska Kancelarija /Municipal Cadastral Office : **PODUJEVË**

Zona Kadastrale / Katastarska Zona / Cadastral Zone: **Tërrnavë**

Njësia/Jedinica/Unit	Tipi/Vrsta/Type	Sipërfaqja/Povšina/Area m2
P-71712077-01558-0	Parcelë / Parcela / Parcel	6355,0

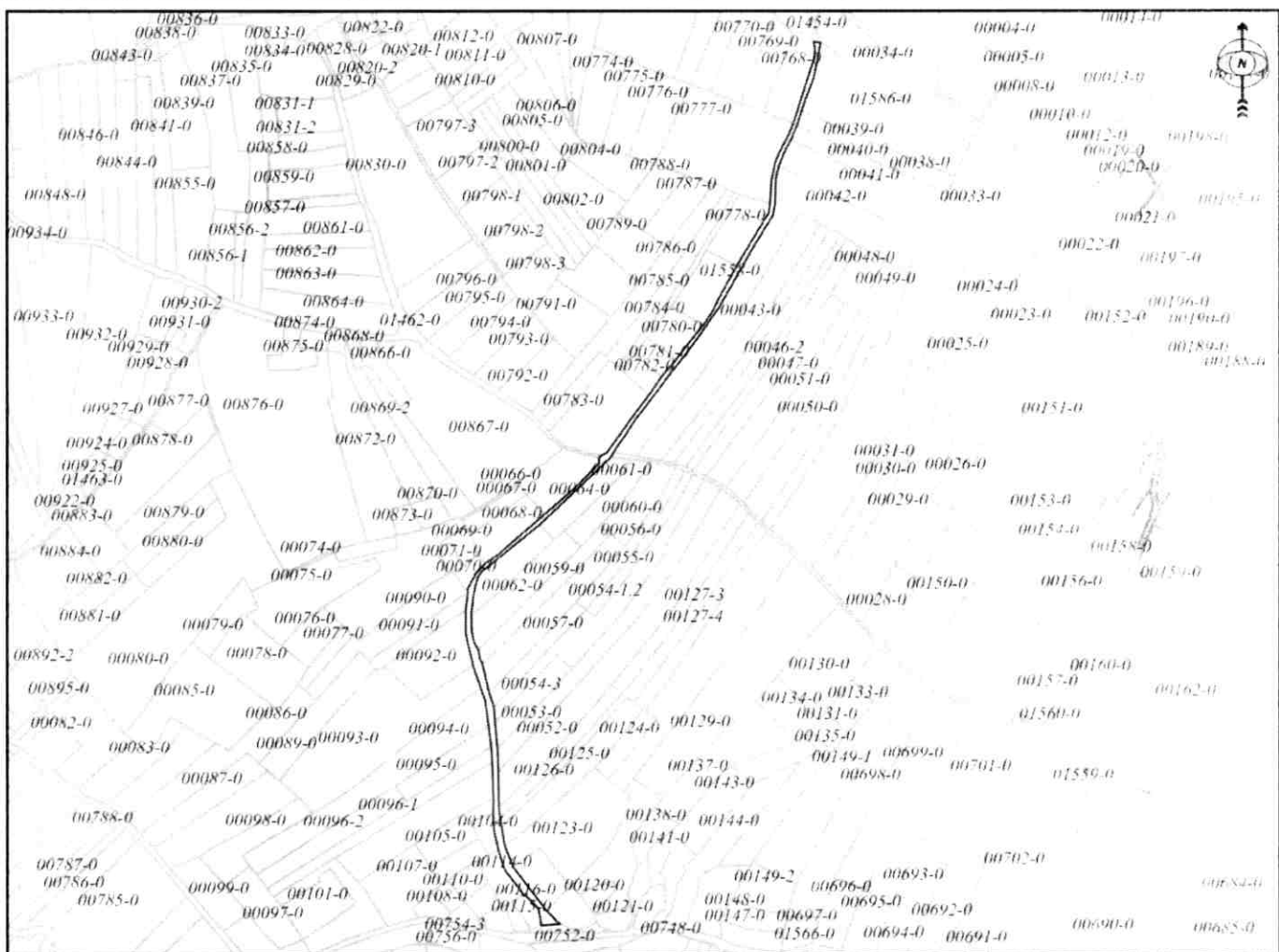

Shkalla/Razmera/Scale: 1:7500

Punoi/Obradio/Created:

Data/ Data/Date: 19.03.2019

Koha/ Vreme/ Time: 01:26:11

Nënshkrimi/Potpis/Siganture:

Shënim/Beleška/Note:

Aprovoi/Usvojio/Approved: **Drejtori/Direktor/Director**

Nënshkrimi/Potpis/Siganture:





Republika e Kosovës
Republic of Kosovo
Qeveria - Vlada - Government

MINISTRIA E MEDITIT DHE PLANIFIKIMIT HAPËSINOR / MINISTARSTVO SREDINE I PROSTORNOG PLANIRANJA / MINISTRY OF ENVIRONMENT AND SPATIAL PLANNING
AGJENCIA KADASTRALE E KOSOVËS / KATASTARSKA AGJENCIA KOSOVA / KOSOVO CADASTRAL AGENCY

CERTIFIKATË / CERTIFIKAT / CERTIFICATE

NJËSIA KADASTRALE / KATASTARSKA JEDINICA / CADASTRAL UNIT : P-71712001-00009-0

Numri i lëndës / Broj Predmet / Case Referent Number: 08-942-03/23865
Data dhe koha e lëshimit / Datum i vreme izdavanja / Date and time of submission: 19.03.2019 - 11:31
Komuna / Opština / Municipality: Podujevë / Podujevo / Podujevë
Zona kadastrale / Katastarska Zona / Cadastral Zone: HALABAK / ALABAK / HALABAK
Zyra Kadastrale Komonale / Opštinska Katastarska Kancelarija / Municipal Cadastral Office: Podujevë / Podujevo / Podujevë

A. TË DHËNAT PËR NJËSINË KADASTRALE / PODACI O KATASTARSKOJ JEDINICI / CADASTRAL UNIT DATA

Numri i njësise kadastrale Broj katastarske jedinice Cad. Unit. No.	Lloji i njësise Vrsta jedinice Unit Type	Lloji i pronës Vrsta imovine Property Type	Zona U/R G/S U/R	Sipërfaqja Površina Area (m ²)	Pershkrim Opis Description	Krijuar më datën Uradjeno na dan Created On	Azhuruar Azurirano Updated
P-71712001-00009-0	PARCELE / PARCELA / PARCEL	Pronë shoqërore / Društvena Imovina / Socially owned Land		5910			

A.1 ADRESA E NJËSISË KADASTRALE / ADRESA KATASTARSKE JEDINICE / CADASTRAL UNIT ADDRESS

Vendbanimi - adresa Prebivalište - adresa Resident - address	Kodi Postal Poštanski Kod Postal Code	Hollësitë e adresës Podrobnosti adrese Address Details	Krijuar më datën Uradjeno na dan Created On	Azhuruar Azurirano Updated
LUGINA-LUGINA LUGINA-LUGINA LUGINA-LUGINA		LUGINA-LUGINA		

Zastupnik / Odstupnik od / Pristupnik / Stat. pristupnik / 27.7.2019. 14:00:00 / 1

Zastupnik / Odstupnik od / Pristupnik / Stat. pristupnik / 27.7.2019. 14:00:00 / 1

1 / 2





Republika e Kosovës

Republika Kosova-Republic of Kosovo
~~Qeveria -Vlada-Government~~

Ministria e Mjedisit dhe Planifikimit Hapësinor /Ministarstvo Sredine i Prostornog Planiranja/Ministry of Environment and Spatial Planning
AGJENCIA KADASTRALE E KOSOVËS/ KATASTARSKA AGENCIJA KOSOVA/ KOSOVA CADASTRAL AGENCY

KOPJA E PLANIT / KOPIJA PLANA / COPY PLAN

Zyra Kadastrale Komunale/ Opštinska Katastarska Kancelarija /Municipal Cadastral Office : **PODUJEVË**

Zona Kadastrale / Katastarska Zona / Cadastral Zone: **Halabak**

Njësia/Jedinica/Unit	Tipi/Vrsta/Type	Sipërfaqja/Povšina/Area m2
P-71712001-00009-0	Parcelë / Parcela / Parcel	5910,0

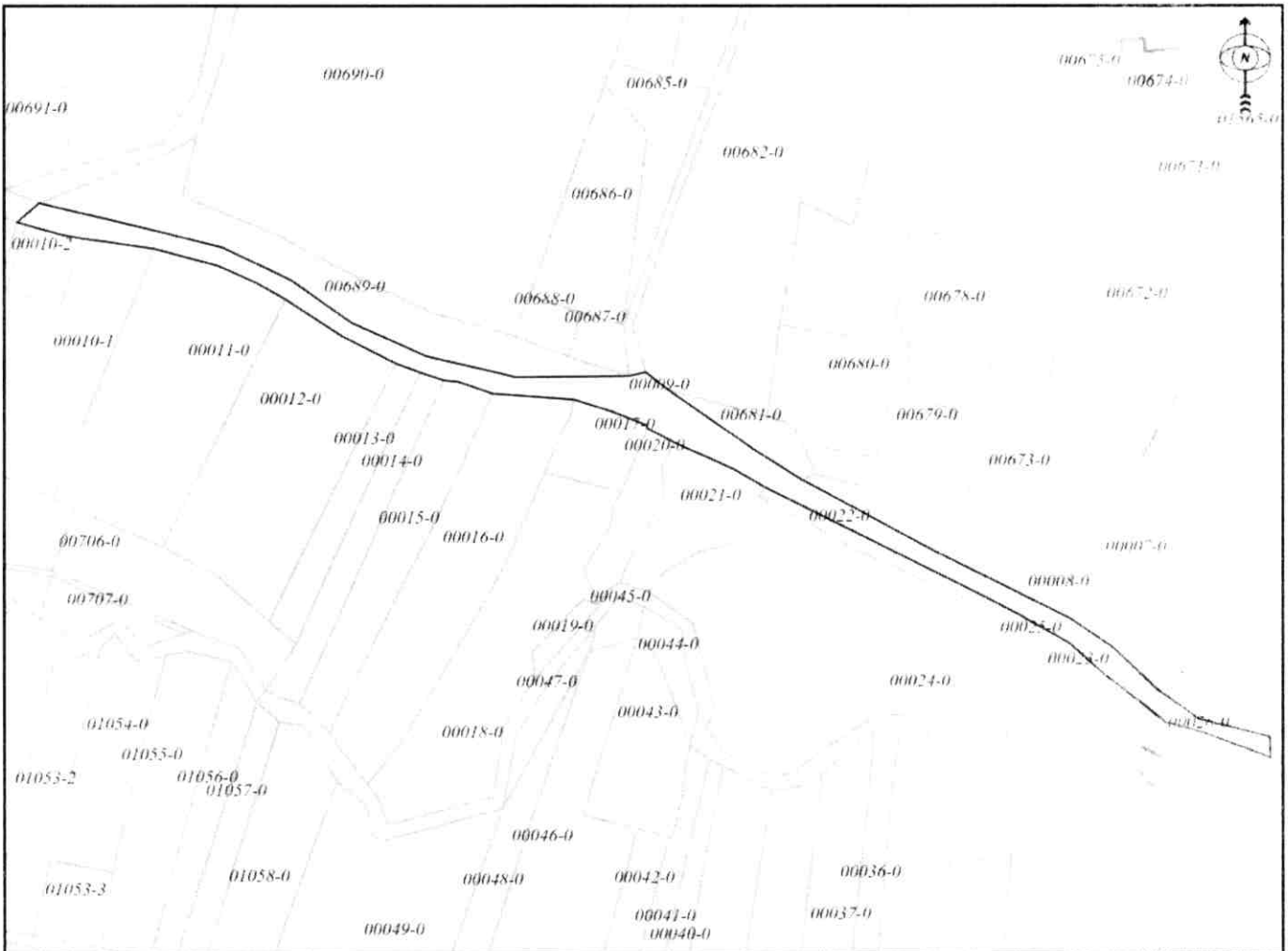

Shkalla/Razmera/Scale: 1:3000

Punoi/Obradio/Created:

Data/ Data/Date: 19.03.2019

Koha/ Vreme/ Time: 01:34:09

Nënshkrimi/Potpis/Siganture:

Shënim/Beleška/Note:

Aprovoi/Usvojio/Approved: Drejtori/Direktor/Director

Nënshkrimi/Potpis/Siganture:





Republika e Kosovës
Republica Kosova-Republic of Kosovo
Qeveria - Vlada - Government

MINISTRIA E MIEDISIT DHE PLANIFIKIMIT HAPËSINOR / MINISTARSTVO SREDINE I PROSTORNOG PLANIRANJA / MINISTRY OF ENVIRONMENT AND SPATIAL PLANNING
AGJENCIA KADASTRALE E KOSOVËS / KATASTARSKA AGENCIJA KOSOVA / KOSOVO CADASTRAL AGENCY

CERTIFIKATË / CERTIFIKAT / CERTIFICATE

NJËSIA KADASTRALE / KATASTARSKA JEDINICA / CADASTRAL UNIT : P-71712053-01544-0

Numri i lëndës / Broj Predmet / Case Referent Number: 08-942-03/34933
Data dhe koha e lëshimit / Datum i vreme izdavanja / Date and time of submission: 25.04.2019 - 11:17
Komuna / Opština / Municipality: Podujevë / Podujevo / Podujevë
Zona kadastrale / Katastarska Zona / Cadastral Zone: METEHI / METOHIDA / METEHI
Zyra Kadastrale Komunale / Opštinska Katastarska Kancelarija / Municipal Cadastral Office: Podujevë / Podujevo / Podujevë

A. TË DHËNAT PËR NJËSINË KADASTRALE / PODACI O KATASTARSKOJ JEDINICI / CADASTRAL UNIT DATA

Numri i njësisë kadastrale Broj katastarske jedinice Cad. Unit. No.	Lloji i njësisë Vrsta jedinice Unit Type	Lloji i pronës Vrsta imovine Property Type	Zona U/R G/S U/R	Sipërfaqja Površina Area (m ²)	Pershkrim Opis Description	Krijuar më datën Urađeno na dan Created On	Azhuruar Ažurirano Updated
P-71712053-01544-0	PARCELË / PARCELA / PARCEL	Pronë shoqërore / Društvena Imovina / Socially owned Land		647			

A.1 ADRESA E NJËSISË KADASTRALE / ADRESA KATASTARSKE JEDINICE / CADASTRAL UNIT ADDRESS

Vendbanimi - adresa Prebivaliste - adresa Resident - address	Kodi Postal Poštanski Kod Postal Code	Hollësi të adresës Opis adrese Address Details	Krijuar më datën Urađeno na dan Created On	Azhuruar Ažurirano Updated
LLUGA E VOGËL-LLUGA E VOGËL/LLUGA E VOGËL-LLUGA E VOGËL-LLUGA E VOGËL-LLUGA E VOGËL-LLUGA E VOGËL		LLUGA E VOGËL-LLUGA E VOGËL		

A.2 LLOJTI I SHFRYTËZIMIT / VRSTA KORISCENJIA / TYPE OF USE

Numri Broj Number	Lloji i shfrytëzimit të parcesës Vrsta koriscenja parcelle Parcel Type Of Use	Shfrytëzimi aktual i parcesës Trenutno koriscenje parcelle Parcel Current Use	Kualiteti i klasës Kvalitet klase Quality Class	Sipërfaqja (m ²) Površina (m ²) Area (m ²)
1	Infrastruktura/Infrastruktura/Infrastructure	Rrugë E Pakategoror/Nekategorisami Put/Uncategorized/Road		647

B. PRONARI/POSEDUESI - VLASNIK/DRŽALAC - OWNER/POSSESSOR

Të drejtat Prava Rights	Emri Ime Name	Nr. personal Liceni broj ID. No.	Vendbanimi Prebivaliste Resident	Kodi postal Poštanski kod Postal code	Hollësitë e adresës Pojednosti adrese Address details	Pjesa e pronës Deo imovine Share quota	Pershkrimi Opis Description	Azhuruar Azurirano Updated
Posedim individual / Individualna Drzavina / single possessor	PRONA SHOQËRORE - RRUGËT PUBLIKE	KCID1709439	METEH / METOHUJA / METEH /			1/1		



Republika e Kosovës

Republika Kosova-Republic of Kosova

Qeveria -Vlada-Government

Ministria e Mjedisit dhe Planifikimit Hapësinor /Ministarstvo Sredine i Prostornog Planiranja/Ministry of Environment and Spatial Planning

AGJENCIA KADASTRALE E KOSOVËS/ KATASTARSKA AGENCIJA KOSOVA/ KOSOVA CADASTRAL AGENCY

KOPJA E PLANIT / KOPIJA PLANA / COPY PLAN

Zyra Kadastrale Komunale/ Opštinska Katastarska Kancelarija /Municipal Cadastral Office : PODUJEVË

Zona Kadastrale / Katastarska Zona / Cadastral Zone: Metehi

Njësia/Jedinica/Unit	Tipi/Vrsta/Type	Sipërfaqja/Povšina/Area m2
P-71712053-01544-0	Parcelë / Parcela / Parcel	647,0

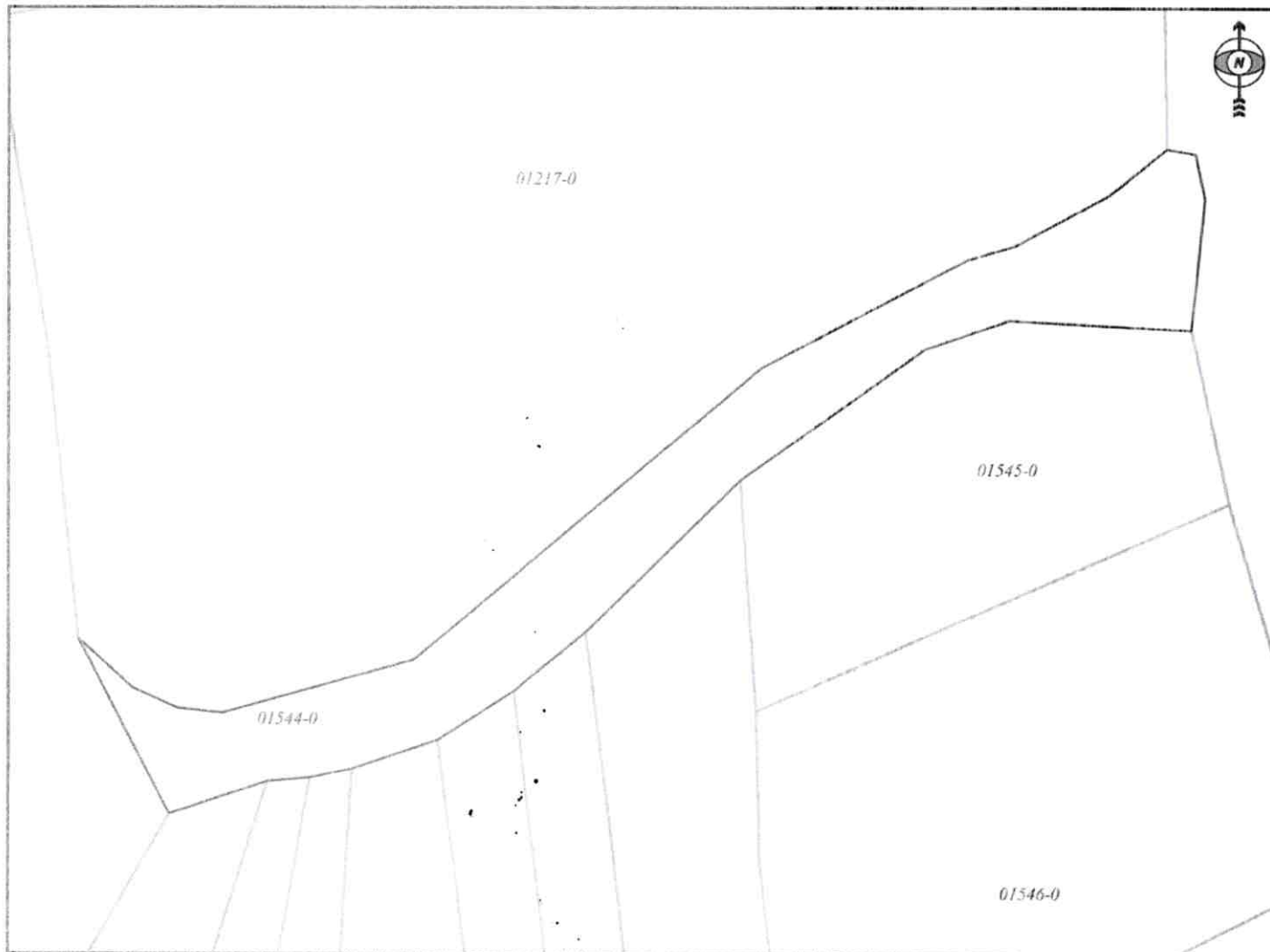

Shkalla/Razmera/Scale: 1:517

Punoi/Obradio/Created:

Data/ Data/Date: 25.04.2019

Koha/ Vreme/ Time: 11:27:03

Nënshkrimi/Potpis/Siganture:



Aprovojte/Ispravio/Approved: Prejtori/Direktor/Director

Nënshkrimi/Potpis/Siganture: