



KUVENDI I KOMUNËS

Në bazë të nenit 12.1 dhe 12.2 shkronja d), nenit 14.1 dhe 17 shkronjat e), f), të Ligjit për vetëqeverisje lokale nr.03/L-040, nenit 40 paragrafi 2 të Ligjit për mbeturina nr. 04/L-060, Udhëzimin Administrativ (MMPH) nr.07/2015 për mbeturina nga konstruktimi dhe demolimi, dhe nenit 15 parag. 1, 2.4, nenit 17.1 dhe 19 paragr. 1.5 dhe 1.6, të Statutit të Komunës nr.01-020/01-0050862/18 të datës 29 qershor 2018, Kuvendi i Komunës së Podujevës, në mbledhjen e mbajtur më 02 nëntor 2018, miratoi këtë,

VENDIM

PËR CAKTIMIN E LOKACIONEVE ME DESTINIM PËR DEPONIMIN E MBETURINAVE TË KRIJUARA NGA NDËRTIMET DHE DEMOLIMET E OBJEKTEVE NDËRTIMORE

Neni 1

Caktohen lokacionet me destinim për deponimin e mbeturinave të krijuara nga ndërtimet dhe demolimet e objekteve ndërtimore – ND (inerte), në parcelat e evidentuara në certifikatat pronësore, si vijon:

1. P-71712044-00099-0, në sipërfaqe 8684m², në vendin e quajtur Pecija-Pecija, kultura-kullosat, klasa e tretë (3), Zona Kadastrale Llaushë.
2. P-71712038-00347-0, pjesa prej 3000m² nga sipërfaqja e përgjithshme 80248m², vendi i quajtur Roga e Gurit, kultura-kullosat, klasa e tretë (3), Zona Kadastrale Sallabajë.

Neni 2

Destinimi i parcelave sipas nenit 1 të këtij vendimi bëhet me qëllim të mbrojtjes së mjedisit nga ndotja, prej mbeturinave të ND, si dhe në funksion të ndërtimit të sistemit të menaxhimit, trajtimit dhe shërbimeve për mbledhjen dhe deponimin e mbeturinave inerte.

Neni 3

Për zbatimin e këtij vendimi dhe ndërmarrjen e veprimeve tjera përkatëse të ndërlidhura me deponimin, menaxhimin dhe trajtimin e mbeturinave - ND kujdesen Drejtoria e Shërbimeve Publike Mbrojtjes dhe Shpëtimit, Drejtoria e Planifikimit Urban dhe Mbrojtjes së Mjedisit, në bashkëpunim dhe koordinim me Drejtorinë e Pronës Kadastrit dhe Gjeodezisë, dhe Drejtorinë e Inspeksionit, të cilat gjithashtu obligohen që pas mbushjes së gropave në parcelat sipas nenit 1, të bëjnë gjelbërimin dhe pyllëzimin e hapësirave.

Neni 4

Vendimi hyn në fuqi 15 ditë pas regjistrimit në zyrën e protokollit të Ministrisë së Administrimit të Pushtetit Lokal si dhe publikimit në ueb faqen zyrtare të Komunës, përkatësisht konform nenit 81 të ligjit për vetëqeverisje lokale nr.03/L-040, dhe nenit 8.11 të Rregullores (QRK) nr.01/2016 për shqyrtimin administrativ të akteve të komunave.

Nr.01-353/01-0087368/18
Podujevë,
02 nëntor 2018



Kryesuesi i Kuvendit
Fatmir Gashi



Republika e Kosovës

Republika Kosovo-Republic of Kosovo

Qeveria - Vlada - Government

MINISTRIA E MËDITIS DHE PLANIFIKIMIT HAPËSINOR / MINISTARSTVO SREDINE I PROSTORNOG PLANIRANJA / MINISTRY OF ENVIRONMENT AND SPATIAL PLANNING
AGJENCIA KADASTRALE E KOSOVËS / KATASTARSKA AGJENCIA KOSOVA / KOSOVO CADASTRAL AGENCY

CERTIFIKATË / CERTIFIKAT / CERTIFICATE

NJËSIA KADASTRALE / KATASTARSKA JEDINICA / CADASTRAL UNIT : P-71712044-00099-0

Numri i lëndës / Broj Predmet / Case Referent Number:

08-942-03/84637

Data dhe koha e jehimit / Datum i vreme izdavanja / Date and time of submission:

22.10.2018 - 09:41

Komuna / Opština / Municipality:

Podujevë / Podujevo / Podujevë

Zona kadastrale / Katastarska Zona / Cadastral Zone:

LLAUSHË / LAUŠA / LLAUSHË

Zyra Kadastrale Komune / Opštinska Katastarska Kancelarija / Municipal Cadastral Office: Podujevë / Podujevo / Podujevë

A. TË DHËNAT PËR NJËSINË KADASTRALE / PODACI O KATASTARSKOJ JEDINICI / CADASTRAL UNIT DATA

Numri i njësise kadastrale Broj katastarske jedinice Cad. Unit No.	Lloji i njësise Vrsta jedinice Unit Type	Lloji i pronës Vrsta imovine Property Type	Zona U/R G/S E/R	Sipërfaqja Površina Area (m ²)	Përshkrim Opis Description	Krijuar më datën Uradjeno na dan Created On	Azhuruar Azurirano Updated
P-71712044-00099-0	PARCELE / PARCELA / PARCEL	Prone shtetërore Drushtvena Imovina Socially owned Land		8684			

A.1 ADRESA E NJËSISË KADASTRALE / ADRESA KATASTARSKE JEDINICE / CADASTRAL UNIT ADDRESS

Vendbanimi - adresa Prebivaliste - adresa Residenti - address	Kodi Postal Postanski Kod Postal Code	Hollësitë e adresës Pojednostni adrese Address Details	Krijuar më datën Uradjeno na dan Created On	Azhuruar Azurirano Updated
PECIJA-PECIJA-PECIJA-PECIJA-PECIJA				



A.2 LLOJI I SHFRYTËZIMIT / VRSTA KORISCENJIA / TYPE OF USE

Ndërtimi Broji Number	Lloji i shfrytëzimit të parcelës Vrsta koriscenja parcelle Parcel Type Of Use	Shfrytëzimi aktual i parcelës Trenuto koriscenje parcelle Parcel Current Use	Kualiteti i klases Kvalitet Klasse Quality Class	Sipërfaqja (m ²) Površina (m ²) Area (m ²)
1	Bujqësore/Poljoprivredno/Agriculture	Kullësor/Pashnjaci/pasture	Kullësor E Klases 3/Pashnjak 3 Klasse/3rd Class Pasture	8684

B. PRONARI/POSEDUESI - VLASNIK/DRŽALAC - OWNER/POSSESSOR

Të drejtat Prava Rights	Emri Ime Name	Nr. personal Licni broj ID. No.	Vendbanimi Prebivaliste Resident	Kodi postaral Poštanski kod Postal code	Hollësitë e adresës Pojednosti adrese Address details	Pjesa e pronës Deo imovine Share quota	Pershkrimi Opis Description	Azhuruar Ažurirano Updated
Poseidim individual / Individualna Drzavina / single possessor	" PRONË E KOMUNËS "	KCID914118364	PODUEVË / PODUEVO / PODJEVË /			1/1		



Republika e Kosovës
Republika Kosova - Republic of Kosova
Qeveria - Vlada - Government

Ministria e Mjedisit dhe Planifikimit Hapësinor / Ministarstvo Sredine i Prostornog Planiranja / Ministry of Environment and Spatial Planning
AGJENCIA KADASTRALE E KOSOVËS / KATASTARSKA AGENCIJA KOSOVA / KOSOVA CADASTRAL AGENCY

Zyra kadastrale komunale / Opštinska katastarska kancelarija: Podujevë

Nr. i njësisë kadastrale / Br. katastarske jedinice: 347-0

Zona kadastrale / Katastarska zona: Sallabajë

Numri i lëndës / Broj predmeta: /2018

Lloji i njësisë kadastrale / Vrsta katastarske jedinice: Parcel

Shkalla e zvoglimit / Razmera plana 1: 5000

Lista e koordinatave, kodi dhe përshkrimi i tyre / Lista koordinata, kod i njihov opis

1	7512998.217	4742710.265
2	7512997.761	4742730.635
3	7512995.075	4742750.739
4	7512991.164	4742765.22
5	7512982.635	4742780.881
6	7512975.11	4742791.481
7	7512947.954	4742772.982
8	7512956.667	4742727.456
9	7512971.846	4742703.289



347-0

3000m²

Rilevoi / Snimio: Petrit Islami
(emri dhe mbiemri i gjeodetit/kompanisë/ ime i prezime geodeta/ kompanije)

Nr. i licencës / Br. licence: /

Nënshkrimi / Potpis: [Signature]

Data e rilevimit / Datum snimanja: 23.10.2018

V.V.

Aprovot / Usvojio: [Signature]
(emri dhe mbiemri i personit zyrtar/ ime i prezime shërbëtorit)

Nënshkrimi / Potpis: [Signature]

Data e aprovimit / Datum usvajanja: _____



Z. K. LAUSHE

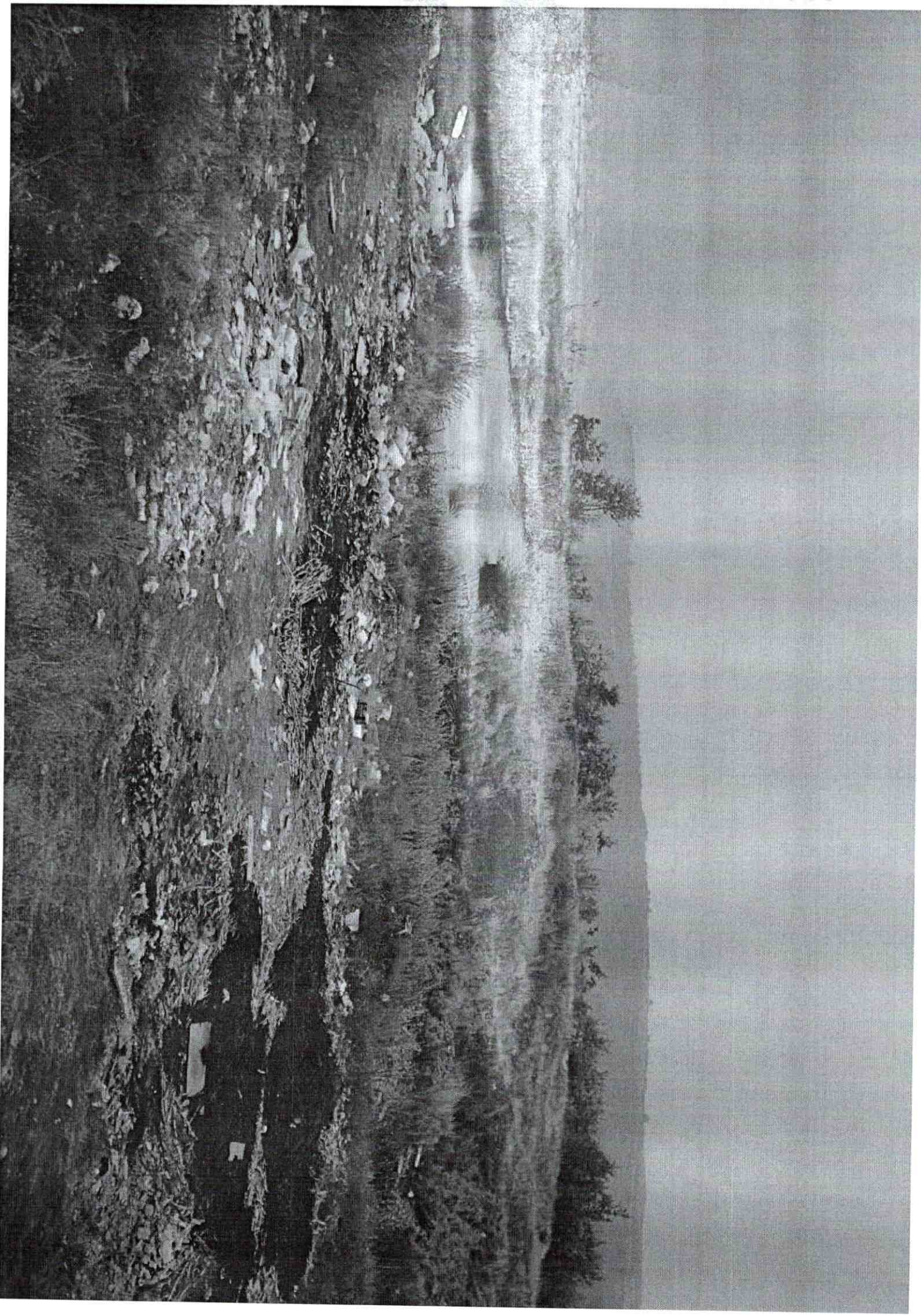

ZK. LAUSHE





Republika e Kosovës
Republika Kosovo-Republic of Kosovo
Qeveria - Vlada - Government

MINISTRIA E MUEJESIT DHE PLANIFIKIMIT HAPËSINOR / MINISTARSTVO SREDINE I PROSTORNOG PLANIRANJA / MINISTRY OF ENVIRONMENT AND SPATIAL PLANNING
AGJENCIA KADASTRALE E KOSOVËS / KATASTARSKA AGENCIJA KOSOVA / KOSOVO CADASTRAL AGENCY

CERTIFIKATË / CERTIFIKAT / CERTIFICATE

NJËSIA KADASTRALE / KATASTARSKA JEDINICA / CADASTRAL UNIT : P-71712038-00347-0

Numri i lëndës / Broj Predmet / Case Referent Number: 08-942-03/84637
Data dhe koha e lëshimit / Datum i vreme izdavanja / Date and time of submission: 22.10.2018 - 09:41
Komuna / Opština / Municipality: Podujevë / Podujevo / Podujevë
Zona kadastrale / Katastarska Zona / Cadastral Zone: SALLABAJË / KISELA BANJA / SALLABAJË
Zyra Kadastrale Komune / Opštinska Katastarska Kancelarija / Municipal Cadastral Office: Podujevë / Podujevo / Podujevë

A. TË DHËNAT PËR NJËSINË KADASTRALE / PODACI O KATASTARSKOJ JEDINICI / CADASTRAL UNIT DATA

Numri i njësisë kadastrale Broj katastarske jedinice Cad. Unit. No.	Lloji i njësisë Vrsta jedinice Unit Type	Lloji i pronës Vrsta imovine Property Type	Zona U/R G/S L/R	Sipërfaqja Površina Area (m ²)	Përshkrim Opis Description	Krijuar më datën Uradjeno na dan Created On	Azhuruar Ažurirano Updated
P-71712038-00347-0	PARCELË / PARCELA / PARCEL	Pronë shoqërore / Društvena Imovina Socially owned Land		80248			

A.1 ADRESA E NJËSISË KADASTRALE / ADRESA KATASTARSKE JEDINICE / CADASTRAL UNIT ADDRESS

Vendbanimi - adresa Prebivaliste - adresa Resident - address	Kodi Postal Poštanski Kod Postal Code	Hollësitë e adresës Pojednostavni adrese Address Details	Krijuar më datën Uradjeno na dan Created On	Azhuruar Ažurirano Updated
ROGA E GURIT-ROGA E GURIT-ROGA E GURIT-ROGA E GURIT-ROGA E GURIT-ROGA E GURIT		ROGA E GURIT-ROGA E GURIT-ROGA E GURIT-ROGA E GURIT-ROGA E GURIT-ROGA E GURIT-ROGA E GURIT		



A.2 LLOJTI I SHFRYTËZIMIT / VRSTA KORISCENJA / TYPE OF USE

Numri Broj Number	Lloji i shfrytëzimit të parcelës Vrsta koriscenja parcele Parcel Type Of Use	Shfrytëzimi aktual i parcelës Trenutno koriscenje parcele Parcel Current Use	Kualiteti i klasës Kvalitet klase Quality Class	Sipërfaqja Površina Area (m ²)
1	Bujqësore/Poljoprivredno/Agriculture	Kullësat/Pashnjaci/pasture	Kullësë E Klasës 3/Pashnjak 3 Klase/3rd Class Pasture	80248

B. PRONARI/POSEDUESI - VLASNIK/DRŽALAC - OWNER/POSSESSOR

Të drejtat Prava Rights	Emri Ime Name	Nr. personal Liceni broj ID. No.	Vendbanimi Prebivaliste Resident	Kodi postal Poštanski kod Postal code	Hollësitë e adresës Pojednosti adrese Address details	Pjesa e pronës Deo imovine Share quota	Pershkrimi Opis Description	Azhuruar Ažurirano Updated
Poseidim individual / Individualna Drzavina Single possessor	" PRONË E KOMUNËS "	KCID914118364	PODUEJVE / PODUEJVE / PODUEJVE /			1/1		



Republika e Kosovës

Republika Kosova-Republic of Kosovo

Qeveria -Vlada-Government

Ministria e Mjedisit dhe Planifikimit Hapësinor /Ministarstvo Šredine i Prostornog Planiranja/Ministry of Environment and Spatial Planning

AGJENCIA KADASTRALE E KOSOVËS/ KATAŠTARSKA AGENCIJA KOSOVA/ KOSOVA CADASTRAL AGENCY

KOPJA E PLANIT / KOPIJA PLANA / COPY PLAN

Zyra Kadastrale Komunale/ Opštinska Katastarska Kancelarija /Municipal Cadastral Office : PODUJEVË

Zona Kadastrale / Katastarska Zona / Cadastral Zone: Sallabajë

Njësia/Jedinica/Unit	Tipi/Vrsta/Type	Sipërfaqja/Povšina/Area m2
P-71712038-00347-0	Parcëlë / Parcela / Parcel	80248,0

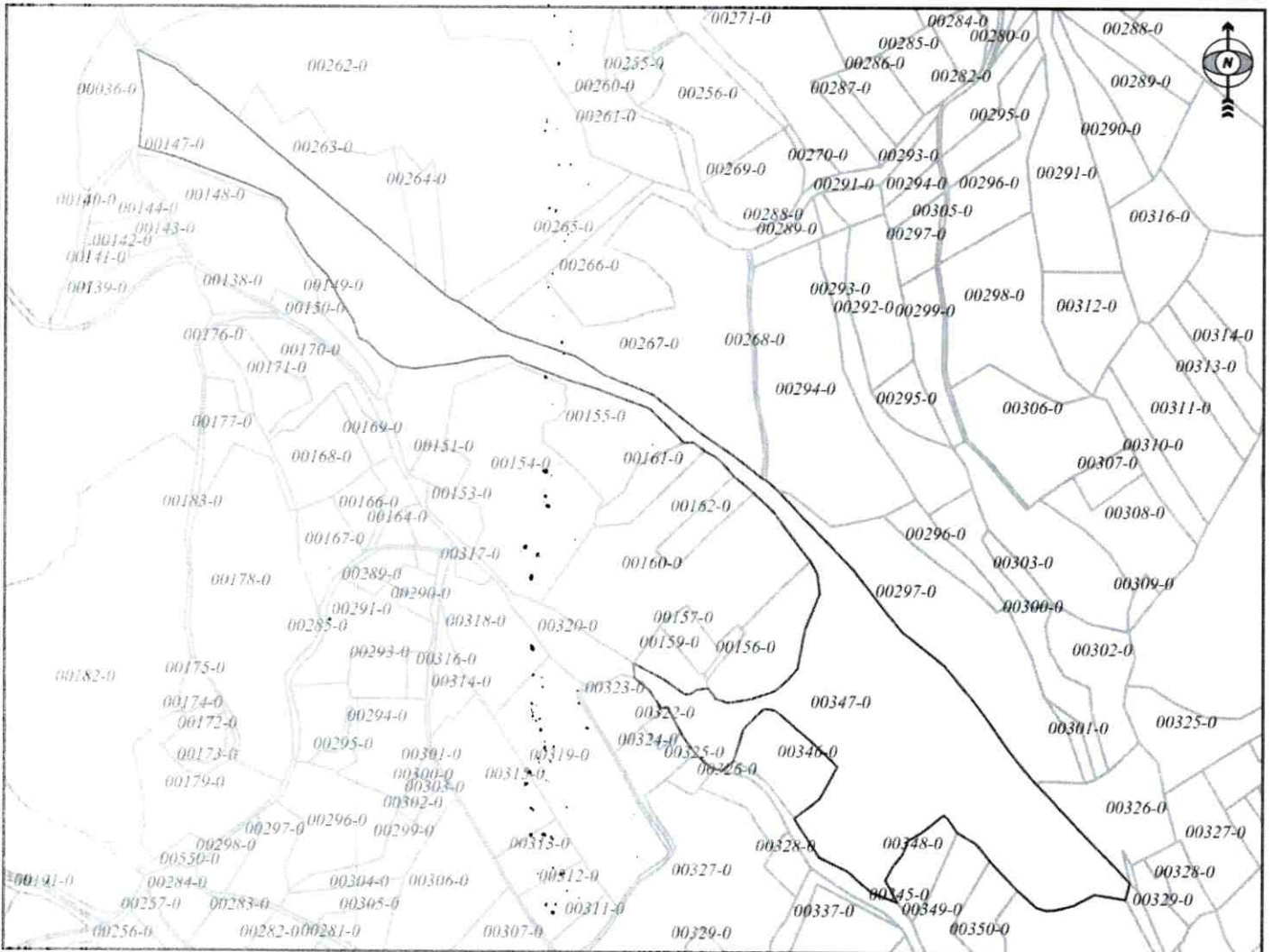

Shkalla/Razmera/Scale: 1:6228

08-942-03/84639

Punoi/Obradio/Created:

Data/ Data/Date: 22.10.2018

Koha/ Vreme/ Time: 10:05:30

Nënshkrimi/Potpis/Siganture:

Aprovoi/Usvojio/Approved: **Director/Direktor/Director**

Nënshkrimi/Potpis/Siganture:

