



Republika e Kosovës / Republika Kosova / Republic of Kosova
Komuna e Podujevës / Opština Podujevo / Municipality of Podujeva

KUVENDI I KOMUNËS

Bazuar në nenet 11, 12.2 shkronja d), 14.1 të Ligjit për Vetëqeverisjen Lokale nr.03/L-040, nenin 10 paragrafi 1.5 të Ligjit për dhënien në shfrytëzim dhe këmbimin e pronës së paluajtshme të Komunës nr.04/L-144, nenin 5 parag. 5.2, 8 parag. 8.1 dhe nenin 27 të Ligjit për Rrugët Nr.2003/11, nenet 20 paragrafët 7 dhe 11 të Rregullores QRK nr.23/2013 për përcaktimin e procedurave të dhënies në shfrytëzim dhe këmbimit të pronës së paluajtshme të Komunës, nenet 14, 15 parag. 2.4 dhe 17.1 të Statutit të Komunës nr.01-020/01-0050862/18 të datës 29 qershor 2018, Kuvendi i Komunës së Podujevës, në mbledhjen e mbajtur më 02 nëntor 2018, miratoi këtë,

VENDIM

PËR DHËNIEN E PRONAVE TË PALUAJTSHME TË KOMUNËS NË SHFRYTËZIM AFATSHKURTËR KOMPANISË KOSOVARE PËR DISTRIBUIM DHE FURNIZIM ME ENERGJI ELEKTRIKE - KEDS

Neni 1

1. Miratohet vendimi për dhënien në shfrytëzim afatshkurtër të pronave shoqërore rrugë publike-lokale, KEDS-it sipas kërkesave: nr.8508, dt. 16.08.2016; nr.11047; nr.11066 dhe nr.11154 dt. 15.10.2018, dhe nr.08-463/01-0084043 dt. 18.10.2018, për ndërtimin e Trafostacioneve të reja të tipit Shtyllë 10(20)/0.4 100 KvA dhe TSB 250 KvA, sipas planeve të investimeve për “Zgjerim dhe Përforcimin e rrjetit Distributiv të KEDS-it, si vijon:

1.1. Paluajtshmëria e evidentuar në Certifikatën nr.08-08-942-03/84537 të datës 22.10.2018 në njësinë kadastrale parcelë P-71712057-01258-7, pronë shoqërore rrugë publike-lokale me sipërfaqe prej 1226m² me kulturë rrugë e pa kategorizuar vendi quajtur “Tjegullorja”, pjesë nga e cila jepet në shfrytëzim sipërfaqe prej 9m², Zona kadastrale Obrançë.

1.2. Paluajtshmëria e evidentuar në Certifikatën nr.08-942-03/84537 të datës 22.10.2018 në njësinë kadastrale parcelë P-71712026-01765-0, pronë shoqërore rrugë publike-lokale me sipërfaqe prej 17833m², me kulturë rrugë e pa kategorizuar vendi i quajtur “Fshati Dumnicë” pjesë nga e cila jepet në shfrytëzim sipërfaqe prej 9m², dhe P-71712026-03042-0, pronë shoqërore rrugë publike-lokale me sipërfaqe prej 14355m², me kulturë rrugë e pa kategorizuar vendi i quajtur “Fshati Dumnicë” pjesë nga e cila jepet në shfrytëzim sipërfaqe prej 9m², Zona kadastrale Dumnicë e Poshtme.

1.3. Paluajtshmëria e evidentuar në Certifikatën nr.08-942-03/84537 të datës 22.10.2018 në njësinë kadastrale parcelë P-71712004-01841-0, pronë shoqërore rrugë publike-lokale me sipërfaqe prej 2121m², me kulturë rrugë e pa kategorizuar vendi i quajtur “Shavarinë” pjesë nga e cila jepet në shfrytëzim sipërfaqe prej 9m², Zona kadastrale Balloc.

1.3.1. Paluajtshmëria e evidentuar në Certifikatën nr.08-942-03/84537 të datës 22.10.2018 në njësinë kadastrale parcelë P-71712072-00997-0, pronë shoqërore rrugë publike-lokale me sipërfaqe prej 4272m², me kulturë rrugë e pa kategorizuar vendi i quajtur “Polonica” pjesë nga e cila jepet në shfrytëzim sipërfaqe prej 9m² dhe P-71712072-00999-0, pronë shoqërore rrugë publike-lokale me sipërfaqe prej 4522m², me kulturë rrugë e pa kategorizuar vendi i quajtur “Rrafshi” pjesë nga e cila jepet në shfrytëzim sipërfaqe prej 9m², Zona kadastrale Sfeçël.

1.4. Paluajtshmëria e evidentuar në Certifikatën nr.08-942-03/84537 të datës 22.10.2018 në njësinë kadastrale parcelë P-71712062-02840-0, pronë shoqërore rrugë publike-lokale me sipërfaqe prej 10278m², me kulturë rrugë e pa kategorizuar vendi i quajtur “Arat e Breclive” pjesë nga e cila jepet në shfrytëzim sipërfaqe prej 25m², Zona kadastrale Podujevë.

Neni 2

Paluajtshmëritë e cekura jepen për ndërtimin e trafostacioneve të reja të tipit Shtyllë 6 (gjashtë) copë 10(20)/0.4 100 (KvA); dhe 1 (një) copë; 10(20)/0.4kV, TSB 250 KvA - në Zonat Kadastrale; Obrancë, Dumnicë e Poshtme, Balloc, Sfeçël dhe Podujevë.

Neni 3

Afati kohor për dhënien e pronës së paluajtshme të Komunës të cekur në nenin 1 sipas këtij propozim vendimi është afatshkurtër përkatësisht në periudhë 15 (pesëmbëdhjetë) vite.

Neni 4

Shfrytëzimi i pronave sipas këtij propozim vendimi jepet pa kompensim.

Neni 5

Kontrata për dhënie në shfrytëzim e pronave sipas këtij Vendimi nënshkruhet nga Kryetari i Komunës dhe përfaqësuesi i KEDS-it.

Neni 6

Dhënia në shfrytëzim e pronave të paluajtshme të Komunës për raste të veçanta evidentohet në Regjistrin e të drejtave pronësore në Elaboratin Kadastral.

Neni 7

Për zbatimin e vendimit kujdesen Drejtoria e Pronës Kadastrit dhe Gjeodezisë, dhe Drejtoria e Planifikimit Urban dhe Mbrojtjes së Mjedisit.

Neni 8

Vendimi hyn në fuqi 15 ditë pas regjistrimit në zyrën e protokollit të Ministrisë së Administrimit të Pushtetit Lokal si dhe publikimit në ueb faqen zyrtare të Komunës, përkatësisht konform nenit 81 të ligjit për vetëqeverisje lokale nr.03/L-040, dhe nenit 8.11 të Rregullores (QRK) nr.01/2016 për shqyrtimin administrativ të akteve të komunave.

Nr.01-462/01-0087363/18
Podujevë,
02 nëntor 2018



Kryesuesi i Kuvendit
Fatmir Gashi



Republika e Kosovës

Republic of Kosovo

Qeveria - Vlada - Government

MINISTRIA E MJEJESIT DHE PLANIFIKIMIT HAPËSINOR / MINISTARSTVO SREDINE I PROSTORNOG PLANIRANJA / MINISTRY OF ENVIRONMENT AND SPATIAL PLANNING
AGJENCIA KADASTRALE E KOSOVËS / KATASTARSKA AGJENCIA KOSOVA / KOSOVO CADASTRAL AGENCY

CERTIFIKATË / CERTIFIKAT / CERTIFICATE

NJËSIA KADASTRALE / KATASTARSKA JEDINICA / CADASTRAL UNIT : P-71712057-01258-7

Numri i jendës / Broj Predmet / Case Referent Number:

08-942-03/84537

Data dhe koha e jeshimit / Datum i vreme izdavanja / Date and time of submission:

22.10.2018 - 09:44

Komuna / Opština / Municipality:

Podujevë / Podujevo / Podujevë

Zona kadastrale / Katastarska Zona / Cadastral Zone:

OBRANQË / OBRANDŽA / OBRANQË

Zyra Kadastrale Komune / Opštinska Katastarska Kancelarija / Municipal Cadastral Office: Podujevë / Podujevo / Podujevë

A. TË DHËNAT PËR NJËSINË KADASTRALE / PODACI O KATASTARSKOJ JEDINICI / CADASTRAL UNIT DATA

Numri i njësistë kadastrale Broj katastarske jedinice Cad. Unit. No.	Lloji i njësistë Vrsta Jedinice Unit Type	Lloji i pronës Vrsta imovine Property Type	Zona U/R G/S U/R	Sipërfaqja Površina Area (m ²)	Përshkrim Opis Description	Krijuar më datën Uradjeno na dan Created On	Azhuruar Azurirano Updated
P-71712057-01258-7	PARCELË / PARCELA / PARCEL	Prone shoqërore Društvena imovina Socially owned Land	Rural	1226	RDP/10.2017 REGISTRU/2/2017	30.01.2017	

A.1 ADRESA E NJËSISË KADASTRALE / ADRESA KATASTARSKE JEDINICE / CADASTRAL UNIT ADDRESS

Vendbanimi - adresa Prebivalište - adresa Resident - address	Kodi Postal Poštanski kod Postal Code	Hollësitë e adresës Pojednostoj adrese Address Details	Krijuar më datën Uradjeno na dan Created On	Azhuruar Azurirano Updated
TEGULLORJA-TEGULLORJA-TEGULLORJA- TEGULLORJA-TEGULLORJA-TEGULLORJA		TEGULLORJA-TEGULLORJA	30.01.2017	

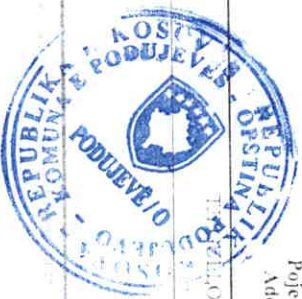

[Signature]

Zyrtari përcaktues / Odgovoran licenc / Official person



Republika e Kosovës
Republic of Kosovo
Qeveria - Vlada - Government

MINISTRIA E MEDIT DHE PLANIFIKIMIT HAPËSINOR / MINISTARSTVO SREDINE I PROSTORNOG PLANIRANJA / MINISTRY OF ENVIRONMENT AND SPATIAL PLANNING
AGJENCIA KADASTRALE E KOSOVËS / KATASTARSKA AGENCIJA KOSOVA / KOSOVO CADASTRAL AGENCY

CERTIFIKATË / CERTIFIKAT / CERTIFICATE

NJËSIA KADASTRALE / KATASTARSKA JEDINICA / CADASTRAL UNIT : P-71712026-01765-0

Numri i lëndës / Broj Predmet / Case Referent Number: 08-942-03/84537
Data dhe koha e fshimit / Datum i vreme izdavanja / Date and time of submission: 22.10.2018 - 09:47
Komuna / Opština / Municipality: Podujevë / Podujevo / Podujevë
Zona kadastrale / Katastarska Zona / Cadastral Zone: DUMNICË E POSHTME / DONJA DUMNICA / DUMNICË E POSHTME
Zyra Kadastrale Komune / Opštinska Katastarska Kancelarija / Municipal Cadastral Office: Podujevë / Podujevo / Podujevë

A. TË DHËNAT PËR NJËSINË KADASTRALE / PODACI O KATASTARSKOJ JEDINICI / CADASTRAL UNIT DATA

Numri i njësisë kadastrale Broj katastarske jedinice Cad. Unit. No.	Lloji i njësisë Vrsta jedinice Unit Type	Lloji i pronës Vrsta imovine Property Type	Zona U/R G/S U/R	Sipërfaqja Površina Area (m ²)	Përshkrim Opis Description	Krijuar më datën Uradjeno na dan Created On	Azhuruar Azurirano Updated
P-71712026-01765-0	PARCELE / PARCELA / PARCEL	Pronë shoqërore / Društvena Imovina / Socially owned Land		17833			

A.1 ADRESA E NJËSISË KADASTRALE / ADRESA KATASTARSKE JEDINICE / CADASTRAL UNIT ADDRESS

Vendbanimi - adresa Prebivalište - adresa Resident - address	Kodi Postal Poštanski Kod Postal Code	Hollësitë e adresës Pojedinosti adrese Address Details	Krijuar më datën Uradjeno na dan Created On	Azhuruar Azurirano Updated
ESHATI DUMNICË/ESHATI DUMNICË/ESHATI DUMNICË				



[Signature]

A.2. LLOJJI I SHFRYTËZIMIT / VRSTA KORISCENJA / TYPE OF USE

Num. Broj Number	Lloji i shfrytëzimit të parcelës Vrsta koriscenja parcelle Parcel Type Of Use	Shfrytëzimi aktual i parcelës Trenuto koriscenje parcelle Parcel Current Use	Kualiteti i klasës Kvalitet klase Quality Class	Sipërfaqja (m ²) Površina (m ²) Area (m ²)
1	Infrastruktura/Infrastrukturural/Infrastructure	Rrugë E Pakegjeor/Nekategorisani Pur/Uncategorized/Road		17833

B. PRONARI/POSEDUESI - VLASNIK/DRŽALAC - OWNER/POSSESSOR

Të drejtat Prava Rights	Emri Ime Name	Nr. personal Licni broj ID. No.	Vendbanimi Prebivaliste Resident	Kodi postal Poštanski kod Postal code	Hollësitë e adresës Pojednosti adrese Address details	Pjesa e pronës Deo imovine Share quota	Pershkrimi Opis Description	Azhuruar Azurirano Updated
Posedim individual / Individuálna Dzvavná / single possessor	PRONA SHOQËRORE - RRUGËT PUBLIKE	KCID1705528	PUDUJEVË / PUDUJEVË / PUDUJEVË /			1/1		



Republika e Kosovës

Republika Kosova-Republic of Kosovo

Qeveria -Vlada-Government

Ministria e Mjedisit dhe Planifikimit Hapësinor /Ministarstvo Sredine i Prostornog Planiranja/Ministry of Environment and Spatial Planning

AGJENCIA KADASTRALE E KOSOVËS/ KATASTARSKA AGENCIJA KOSOVA/ KOSOVA CADASTRAL AGENCY

KOPJA E PLANIT / KOPIJA PLANA / COPY PLAN

Zyra Kadastrale Komunale/ Opštinska Katastarska Kancelarija /Municipal Cadastral Office : PODUJEVË

Zona Kadastrale / Katastarska Zona / Cadastral Zone: Dumnicë e poshtme

Njësia/Jedinica/Unit	Tipi/Vrsta/Type	Sipërfaqja/Povšina/Area m2
P-71712026-01765-0	Parcelë / Parcela / Parcel	17833,0

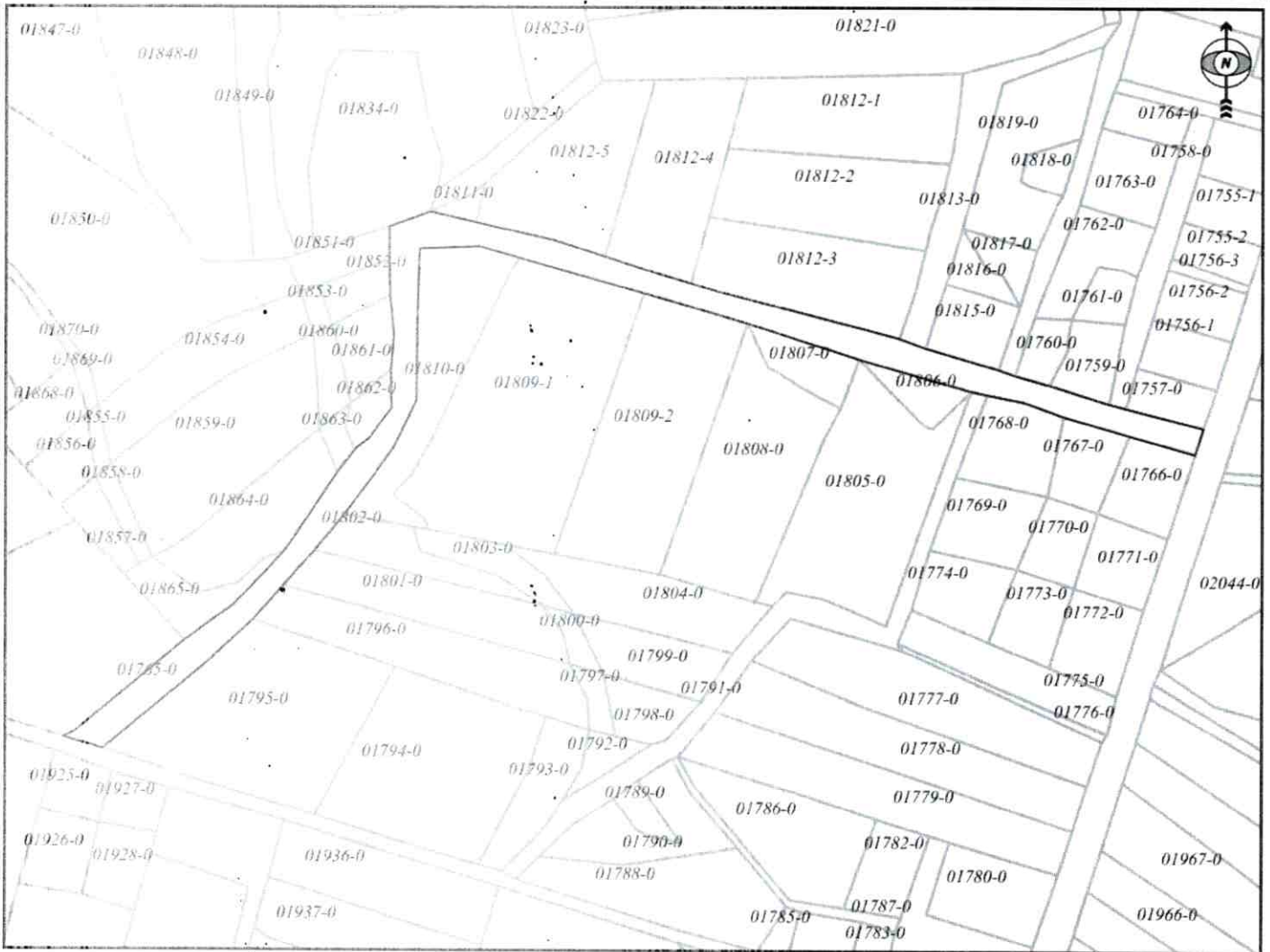

Shkalla/Razmera/Scale: 1:4570

Punoi/Obradio/Created:

Data/ Data/Date: 22.10.2018

Koha/ Vreme/ Time: 10:26:09

Nënshkrimi/Potpis/Siganture:

Approvi/Usvojido/Approved: Drejtori/Direktor/Director

Nënshkrimi/Potpis/Siganture:



A.2 LLOJIT I SHFRYTËZIMIT / VRSTA KORISCENJIA / TYPE OF USE

Numri Broj Number	Lloji i shfrytëzimit të parcelës Vrsta koriscenja parcelle Parcel Type Of Use	Shfrytëzimi aktual i parcelës Trenutno koriscenje parcelle Parcel Current Use	Kualiteti i klasës Kvaliteti Klasse Quality Class	Sipërfaqja (m ²) Povërshina (m ²) Area
1	Infrastruktura/Infrastruktura/Infrastructure	Krrugë E Pakategoror/Nekategorisani Put/UncategorizedRoad		14355

B. PRONARI/POSEDUESI - VLASNIK/DRŽALAC - OWNER/POSSESSOR

Të drejtat Prava Rights	Emri Ime Name	Nr. personal Liceni broj ID. No.	Vendbanimi Prebivaliste Resident	Kodi postar Poštanski kod Postal code	Hollësitë e adresës Pojednosti adrese Address details	Pjesa e pronës Deo imovine Share quota	Pershkrimi Opis Description	Azhuruar Ažurirano Updated
Poseddim individual / Individualna Drazavina single possessor	PRONA SHOQËRORE - RRUGËT PUBLIKE	KCID/1705528	PUDJUEVË / PUDJUEVË / PUDJUEVË /			1/1		



Republika e Kosovës

Republika Kosova-Republic of Kosovo

Qeveria -Vlada-Government

Ministria e Mjedisit dhe Planifikimit Hapësinor /Ministarstvo Sredine i Prostornog Planiranja/Ministry of Environment and Spatial Planning

AGJENCIA KADASTRALE E KOSOVËS/ KATASTARSKA AGENCIJA KOSOVA/ KOSOVA CADASTRAL AGENCY

KOPJA E PLANIT / KOPIJA PLANA / COPY PLAN

Zyra Kadastrale Komonale/ Opštinska Katastarska Kancelarija /Municipal Cadastral Office : PODUJEVË

Zona Kadastrale / Katastarska Zona / Cadastral Zone: Dumnicë e poshtme

Njësia/Jedinica/Unit	Tipi/Vrsta/Type	Sipërfaqja/Povšina/Area m2
P-71712026-03042-0	Parcelë./ Parcela / Parcel	14355,0

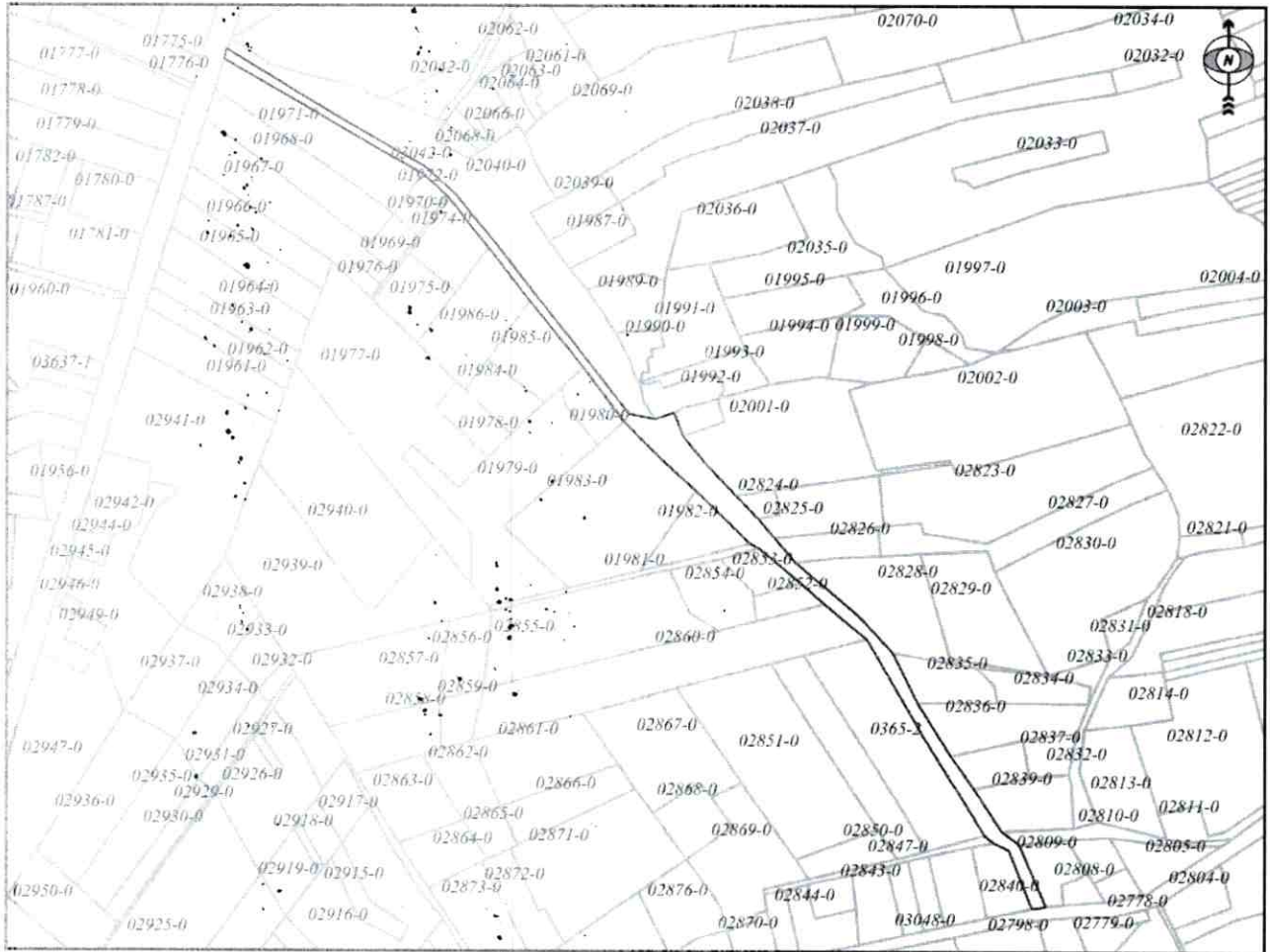

Shkalla/Razmera/Scale: 1:6483

Punci/Obradio/Created:

Data/ Data/Date: 22.10.2018

Koha/ Vreme/ Time: 10:37:44

Nënshkrimi/Potpis/Siganture:

Shënim/Beleška/Note:

[Handwritten signature]



Provoni/Usvojio/Approved: Drejtori/Direktor/Director

Nënshkrimi/Potpis/Siganture:

[Handwritten signature]



Republika e Kosovës

Republika Kosova-Republic of Kosova

Qeveria -Vlada-Government

Ministria e Mjedisit dhe Planifikimit Hapësinor /Ministarstvo Sredine i Prostornog Planiranja/Ministry of Environment and Spatial Planning

AGJENCIA KADASTRALE E KOSOVËS/ KATASTARSKA AGENCIJA KOSOVA/ KOSOVA CADASTRAL AGENCY

KOPJA E PLANIT / KOPIJA PLANA / COPY PLAN

Zyra Kadastrale Komunale/ Opštinska Katastarska Kancelarija /Municipal Cadastral Office : PODUJEVË

Zona Kadastrale / Katastarska-Zona / Cadastral Zone: Balloc

Njësia/Jedinica/Unit	Tipi/Vrsta/Type	Sipërfaqja/Povšina/Area m2
P-71712004-01841-0	Parcelë / Párcela / Parcel	2121,0

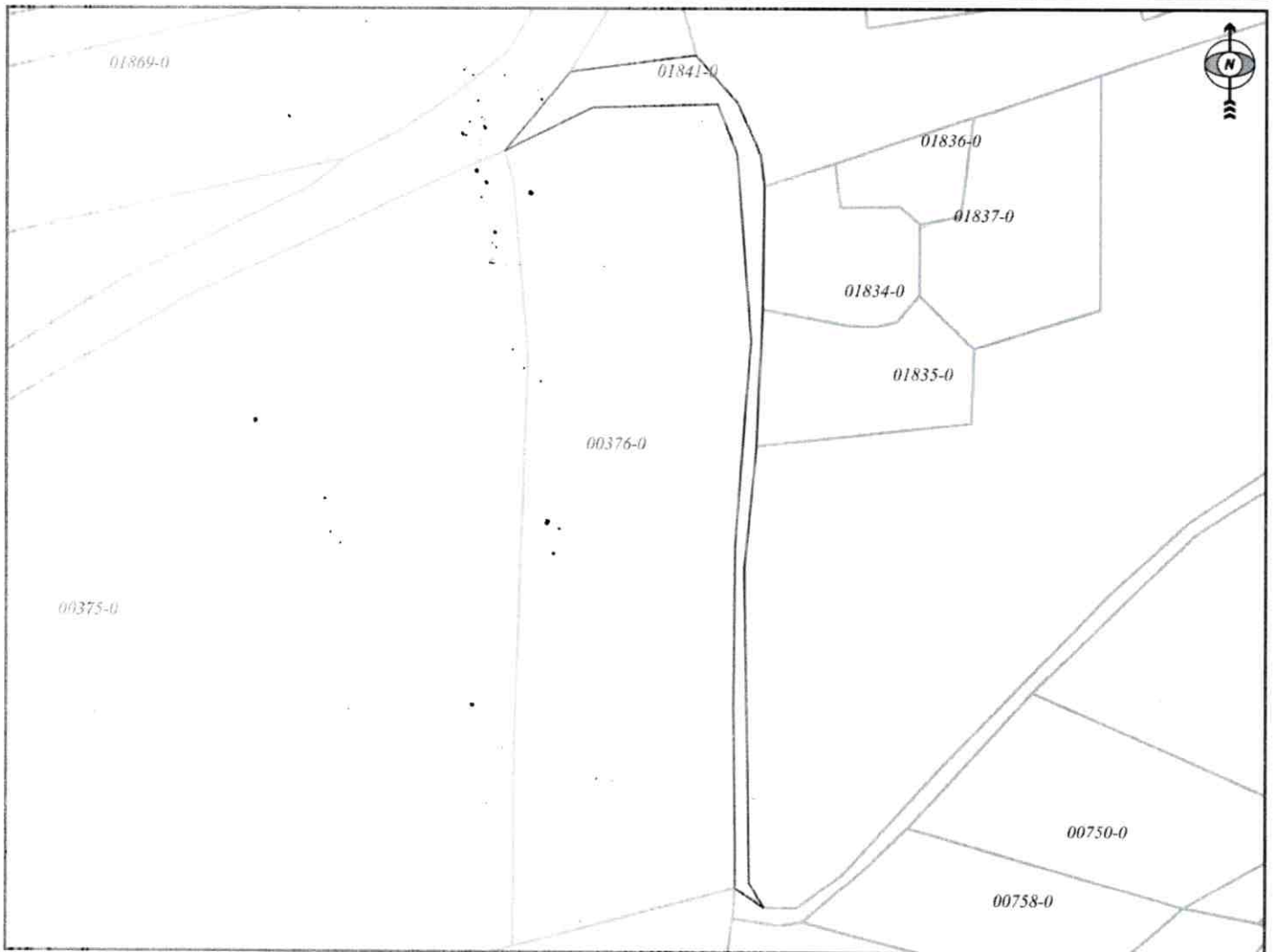

Shkalla/Razmera/Scale: 1:2216

Punoi/Obradio/Created:

Data/ Data/Date: 22.10.2018

Koha/ Vreme/ Time: 10:22:44

Nënshkrimi/Potpis/Siganture:



Approvi/Usvojio/Approved: Drejtori/Direktor/Director

Nënshkrimi/Potpis/Siganture:



Republika e Kosovës
Republika Kosovo-Republic of Kosovo
Qeveria - Vlada - Government

MINISTRIA E MEDITIT DHE PLANIFIKIMIT HAPËSINOR /MINISTARSTVO SREDINE I PROSTORNOG PLANIRANJA/MINISTRY OF ENVIRONMENT AND SPATIAL PLANNING
AGJENCIA KADASTRALE E KOSOVËS / KATASTARSKA AGENCIJA KOSOVA / KOSOVO CADASTRAL AGENCY

CERTIFIKATË / CERTIFIKAT / CERTIFICATE

NJËSIA KADASTRALE / KATASTARSKA JEDINICA / CADASTRAL UNIT : P-71712072-00997-0

Numri i lëndës / Broj Predmet / Case Referent Number:

08-942-03/84537

Data dhe koha e jehimit / Datum i vreme izdavanja / Date and time of submission:

22.10.2018 - 09:45

Komuna / Opština / Municipality:

Podujevë / Podujevo / Podujevë

Zona Kadastrale / Katastarska Zona / Cadastral Zone:

SFEQËL / SVETLJE / SFEQËL

Zyra Kadastrale Komunale / Opštinska Katastarska Kancelarija / Municipal Cadastral Office:

Podujevë / Podujevo / Podujevë

A. TË DHËNAT PËR NJËSINË KADASTRALE / PODACI O KATASTARSKOJ JEDINICI / CADASTRAL UNIT DATA

Numri i njësise kadastrale Broj katastarske jedinice Cadastral Unit No.	Lloji i njësise Vrsta jedinice Unit Type	Lloji i pronës Vrsta imovine Property Type	Zona U/R G/S I/R	Sipërfaqja Površina Area (m ²)	Përshkrim Opis Description	Krijuar më datën Uradjeno na dan Created On	Azhuruar Azurirano Updated
P-71712072-00997-0	PARCELË/ PARCELA/ PARCEL	Pronë shoqërore Društvena Imovina/ Socially owned Land		4272			

A.1 ADRESA E NJËSISË KADASTRALE / ADRESA KATASTARSKE JEDINICE / CADASTRAL UNIT ADDRESS

Vendbanimi - adresa Prehvaliste - adresa Resident - address	Kodi Postal Poštanski Kod Postal Code	Hollësitë e adresës Pojednosti adrese Address Details	Krijuar më datën Uradjeno na dan Created On	Azhuruar Azurirano Updated
POLANICA-POLANICA/POLANICA/POLANICA-POLANICA		POLANICA		



[Signature]

Qeveria e Kosovës / Vlada / Government

Official person

A.2 LLOJTI I SHFRYTËZIMIT / VRSTA KORISCENJIA / TYPE OF USE

Numri Brotj Number	Lloji i shfrytëzimit të parcelës Vrsta koriscenja parcelle Parcel Type Of Use	Shfrytëzimi aktual i parcelës Trenuto koriscenje parcelle Parcel Current Use	Kualiteti i klasës Kvalitet Klasse Quality Class	Sipërfaqja (m ²) Površina (m ²) Area (m ²)
1	Infrastruktura/Infrastruktura/Infrastructure	Rrugë E Pakegjeor/Neckategorisani Put/UncategorizedRoad		4272

B. PRONAR/POSEDEUESI - VLASNIK/DRŽALAC - OWNER/POSSESSOR

Të drejtat Prava Rights	Emri Ime Name	Nr. personal Licni broj ID. No.	Vendbanimi Prebivaliste Resident	Kodi postal Poštanski kod Postal code	Hollësitë e adresës Pojedinosti adrese Address details	Pjesa e pronës Deo imovine Share quota	Pershkrimi Opis Description	Azhuruar Azurirano Updated
Poseidim individual / Individualna Drazavina single possessor	PRONA SHOQËRORE - RRUGËT PUBLIKE	KCID1715379	SFEQËL / SVETLJE / SFEQËL /			1/1		



Republika e Kosovës

Republika Kosova-Republic of Kosovo

Qeveria -Vlada-Government

Ministria e Mjedisit dhe Planifikimit Hapësinor /Ministarstvo Sredine i Prostornog Planiranja/Ministry of Environment and Spatial Planning

AGJENCIA KADASTRALE E KOSOVËS/ KATASTARSKA AGENCIJA KOSOVA/ KOSOVA CADASTRAL AGENCY

KOPJA E PLANIT / KOPIJA PLANA / COPY PLAN

Zyra Kadastrale Komunale/ Opštinska Katastarska Kancelarija /Municipal Cadastral Office : **PODUJEVË**

Zona Kadastrale / Katastarska Zona / Cadastral Zone: **Sfeqël**

Njësia/Jedinica/Unit	Tipi/Vrsta/Type	Sipërfaqja/Povšina/Area m2
P-71712072-00997-0	Parcelë / Parcela / Parcel	4272,0

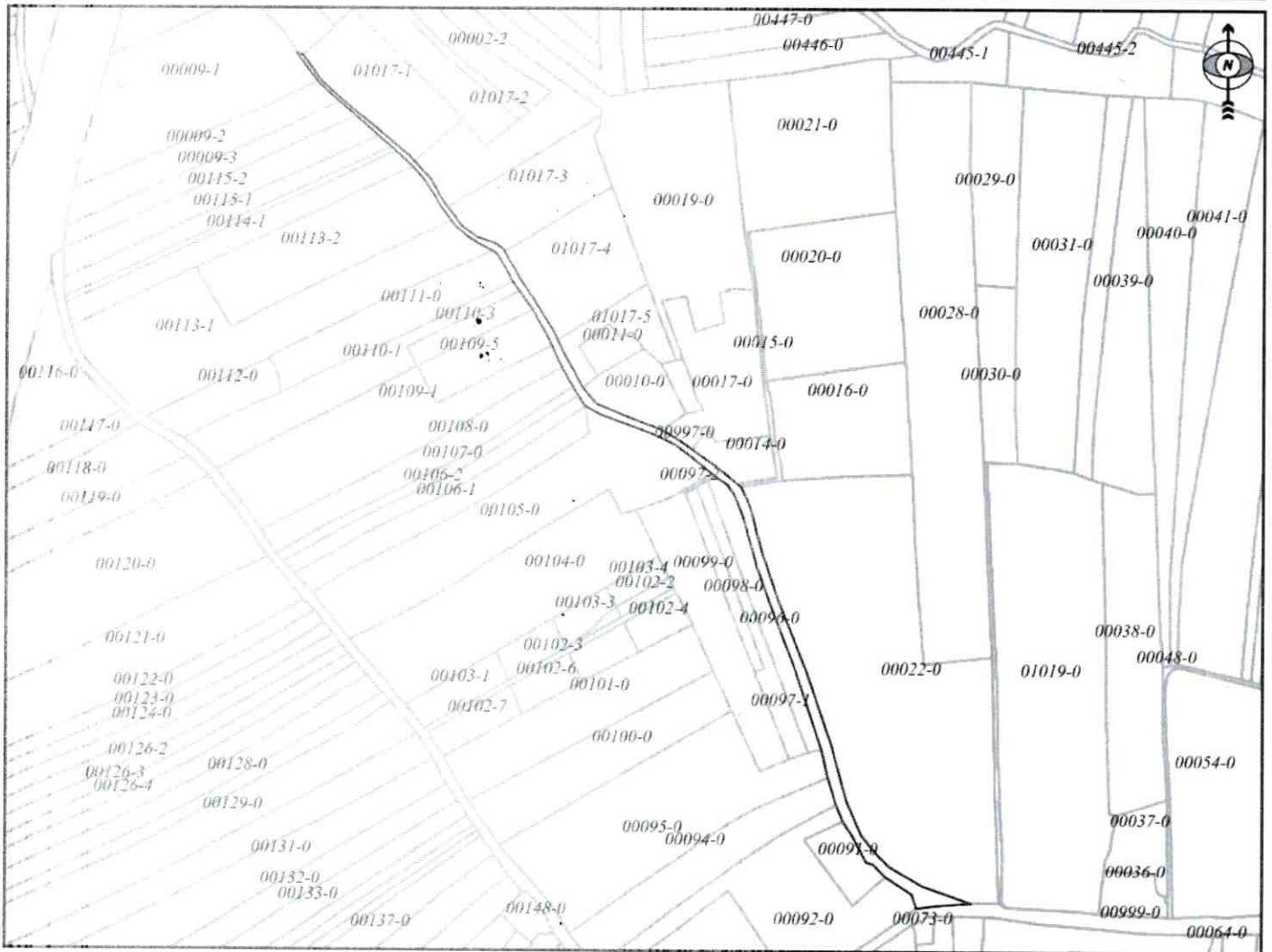

Shkalla/Razmera/Scale: 1:4610

Punoi/Obradio/Created:

Data/ Data/Date: 22.10.2018

Koha/ Vreme/ Time: 10:16:28

Nënshkrimi/Potpis/Siganture:

Aprovo/Usvojio/Approved: Drejtori/Direktor/Director

Nënshkrimi/Potpis/Siganture:





Republika e Kosovës
Republika Kosovo-Republic of Kosovo
Qeveria - Vlada - Government

MINISTRIA E MEDITIT DHE PLANIFIKIMIT HAPËSINOR / MINISTARSTVO SREDINE I PROSTORNOG PLANIRANJA / MINISTRY OF ENVIRONMENT AND SPATIAL PLANNING
AGJENCIA KADASTRALE E KOSOVËS / KATASTARSKA AGENCIJA KOSOVA / KOSOVO CADASTRAL AGENCY

CERTIFIKATË / CERTIFIKAT / CERTIFICATE

NJËSIA KADASTRALE / KATASTARSKA JEDINICA / CADASTRAL UNIT : P-71712072-00999-0

Numri i lëndës / Broj Predmet / Case Referent Number:	08-942-03-84537
Data dhe koha e lëshimit / Datum i vreme izdavanja / Date and time of submission:	23.10.2018 - 10:01
Komuna / Opština / Municipality:	Podujevë / Podujevo / Podujevë
Zona kadastrale / Katastarska Zona / Cadastral Zone:	SPEQËL / SVETLJE / SPECËL
Zyra Kadastrale Komunale / Opštinska Katastarska Kancelarija / Municipal Cadastral Office:	Podujevë / Podujevo / Podujevë

A. TË DHËNAT PËR NJËSINË KADASTRALE / PODACI O KATASTARSKOJ JEDINICI / CADASTRAL UNIT DATA

Numri i njësisë kadastrale Broj katastarske jedinice Cad. Unit. No.	Lloji i njësisë Vrsta jedinice Unit Type	Lloji i pronës Vrsta imovine Property Type	Zona U/R G/S U/R	Sipërfaqja Površina Area (m ²)	Pëshkrim Opis Description	Krijuar më datën Uradjeno na dan Created On	Azhuruar Ažurirano Updated
P-71712072-00999-0	PARCELË / PARCELA / PARCEL	Pronë shoqërore / Društvena Imovina / Socially owned Land	Rural	4522	Regulim i kultures		23.10.2018

A1 ADRESA E NJËSISË KADASTRALE / ADRESA KATASTARSKE JEDINICE / CADASTRAL UNIT ADDRESS

Vendbanimi - adresa Prebivalište - adresa Resident - address	Kodi Postal Poštanski Kod Postal Code	Hollësitë e adresës Pojednosti adrese Address Details	Krijuar më datën Uradjeno na dan Created On	Azhuruar Ažurirano Updated
RRAFSHI-RRAFSHI/RRAFSHI-RRAFSHI/RRAFSHI-RRAFSHI		RRAFSHI (RRAFSHI)		23.10.2018



A.2 LLOJI I SHFRYTËZIMIT / VRSTA KORISCENJA / TYPE OF USE

Numri Broj Number	Lloji i shfrytëzimit të parcelës Vrsta koriscenja parcelle Parcel Type Of Use	Shfrytëzimi aktual i parcelës Trenutno koriscenje parcelle Parcel Current Use	Kualiteti i klasës Kvalitet klase Quality Class	Sipërfaqja (m ²) Površina Area (m ²)
1	Infrastruktura/Infrastrukturar/Infrastructure	Rrugë E Pakategorizuar/Nekategorizuar Put/UncategorizedRoad		4522

B. PRONARI/POSEDUESI - VLASNIK/DRŽALAC - OWNER/POSSESSOR

Të drejtat Prava Rights	Emri Ime Name	Nr. personal Licni broj ID. No.	Vendbanimi Prebivaliste Resident	Kodi postar Poštanski kod Postal code	Hollësitë e adresës Pojednosti adrese Address details	Pjesa e pronës Deo imovine Share quota	Pershkrimi Opis Description	Azhuruar Azurirano Updated
Posejdim individual / Individualna Drzavina / single possessor	PRONA SHOQËRORE - RRUGËT PUBLIKE	KCID1715379	SFEQËL / SVETLJE / SFEÇEL /			1/1		



Republika e Kosovës

Republika Kosova-Republic of Kosova

Qeveria -Vlada-Government

Ministria e Mjedisit dhe Planifikimit Hapësinor /Ministarstvo Sredine i Prostornog Planiranja/Ministry of Environment and Spatial Planning

AGJENCIA KADASTRALE E KOSOVËS/ KATASTARSKA AGENCIJA KOSOVA/ KOSOVA CADASTRAL AGENCY

KOPJA E PLANIT / KOPIJA PLANA / COPY PLAN

Zyra Kadastrale Komunale/ Opštinska Katastarska Kancelarija /Municipal Cadastral Office : PODUJEVË

Zona Kadastrale / Katastarska Zona / Cadastral Zone: Sfeqël

Njësia/Jedinica/Unit	Tipi/Vrsta/Type	Sipërfaqja/Povšina/Area m2
P-71712072-00999-0	Parcelë / Parcela / Parcel	4522,0

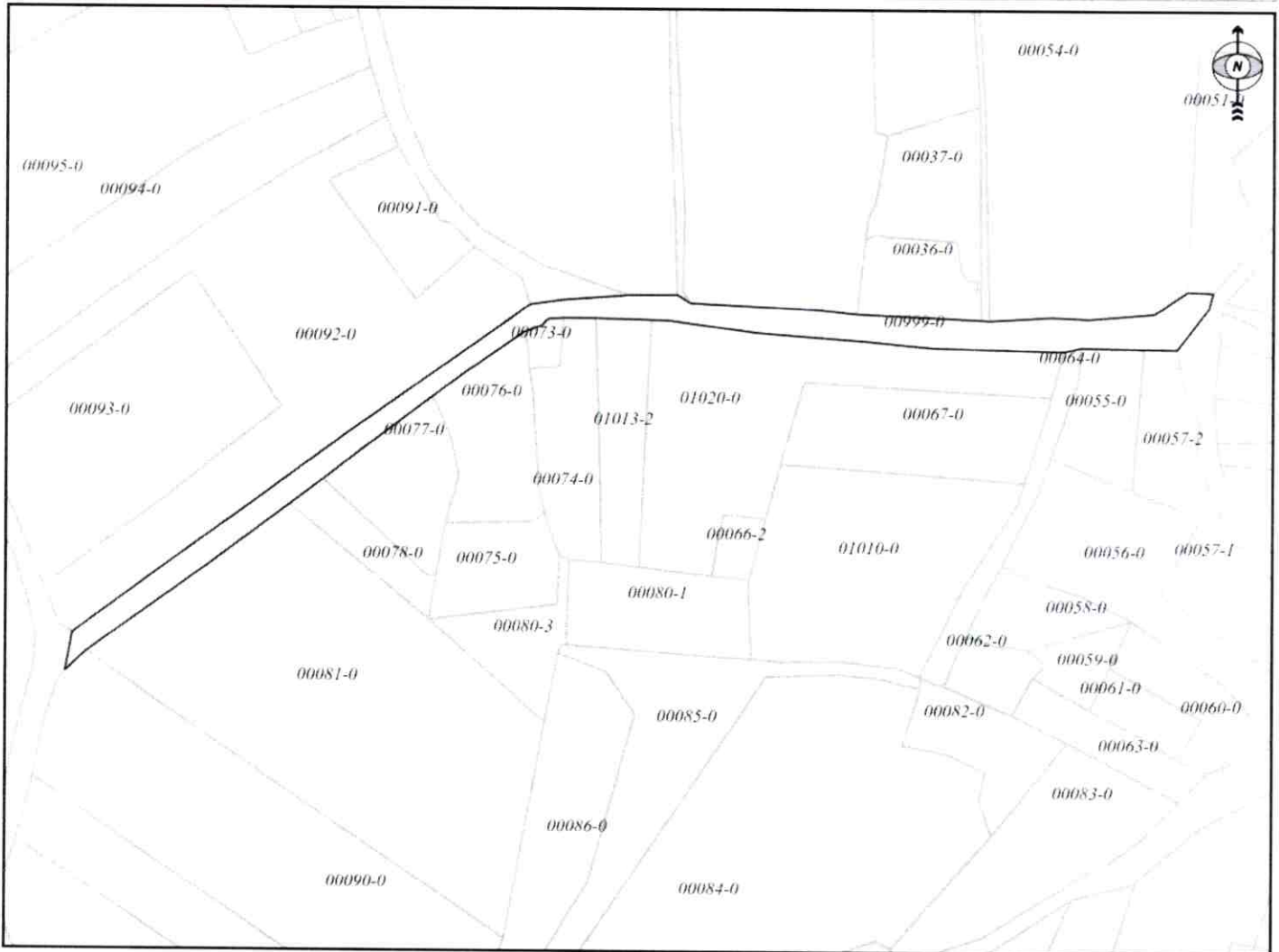

Shkalla/Razmera/Scale: 1:2575

Punoi/Obradio/Created:

Data/ Data/Date: 22.10.2018

Koha/ Vreme/ Time: 10:35:39

Nënshkrimi/Potpis/Siganture:

Aprovoj/Usvojio/Approved Drejtori/Direktor/Director

Nënshkrimi/Potpis/Siganture





Republika e Kosovës

Republika Kosovo-Republic of Kosovo

Qeveria - Vlada - Government

MINISTRIA E MJEDISIT DHE PLANIFIKIMIT HAPËSINOR / MINISTARSTVO SREDINE I PROSTORNOG PLANIRANJA / MINISTRY OF ENVIRONMENT AND SPATIAL PLANNING
AGJENCIA KADASTRALE E KOSOVËS / KATASTARSKA AGENCIJA KOSOVA / KOSOVO CADASTRAL AGENCY

CERTIFIKATË / CERTIFIKAT / CERTIFICATE

NJËSIA KADASTRALE / KATASTARSKA JEDINICA / CADASTRAL UNIT : P-71712062-02840-0

Numri i lëndës / Broj Predmet / Case Referent Number:

08-942-03/84537

Data dhe koha e fshimit / Datum i vreme izdavanja / Date and time of submission:

22.10.2018 - 09:48

Komuna / Opština / Municipality:

Podujevë / Podujevo / Podujevë

Zona kadastrale / Katastarska Zona / Cadastral Zone:

PODUEVË / PODUEVO / PODJEVË

Zyra Kadastrale Komunale / Opštinska Katastarska Kancelarija / Municipal Cadastral Office: Podujevë / Podujevo / Podujevë

A. TË DHËNAT PËR NJËSINË KADASTRALE / PODACI O KATASTARSKOJ JEDINICI / CADASTRAL UNIT DATA

Numri i njësise kadastrale Broj katastarske jedinice Cad. Unit. No.	Lloji i njësise Vrsta jedinice Unit Type	Lloji i pronës Vrsta imovine Property Type	Zona U/R G/S U/R	Sipërfaqja Površina Area (m ²)	Pershkrim Opis Description	Krijuar më datën Uradjeno na dan Created On	Azhuruar Azurirano Updated
P-71712062-02840-0	PARCELË / PARCELA / PARCEL	Proprë shoqërore / Društvena Imovina Socially owned Land		10278			

A.1 ADRESA E NJËSISË KADASTRALE / ADRESA KATASTARSKE JEDINICE / CADASTRAL UNIT ADDRESS

Vendbanimi - adresa Prebivaliste - adresa Residenti - address	Kodi Postal Poštanski Kod Postal Code	Njësitë e adresës Objekti dhe adresë Address Details	Krijuar më datën Uradjeno na dan Created On	Azhuruar Azurirano Updated
ARAT E BREÇALIVE ARAT E BREÇALIVE ARAT E BREÇALIVE		ARAT E BREÇALIVE		





Republika e Kosovës

Republika Kosova-Republic of Kosovo

Qeveria -Vlada-Government

Ministria e Mjedisit dhe Planifikimit Hapësinor /Ministarstvo Sredine i Prostornog Planiranja/Ministry of Environment and Spatial Planning

AGJENCIA KADASTRALE E KOSOVËS/ KATAŠTARSKA AGENCIJA KOSOVA/ KOSOVA CADASTRAL AGENCY

KOPJA E PLANIT / KOPIJA PLANA / COPY PLAN

Zyra Kadastrale Komunale/ Opštinska Katastarska Kancelarija /Municipal Cadastral Office : PODUJEVË

Zona Kadastrale / Katastarska Zona / Cadastral Zone: Podujevë

Njësia/Jedinica/Unit	Tipi/Vrsta/Type	Sipërfaqja/Povšina/Area m2
P-71712062-02840-0	Parcelë / Parcela / Parcel	10278,0

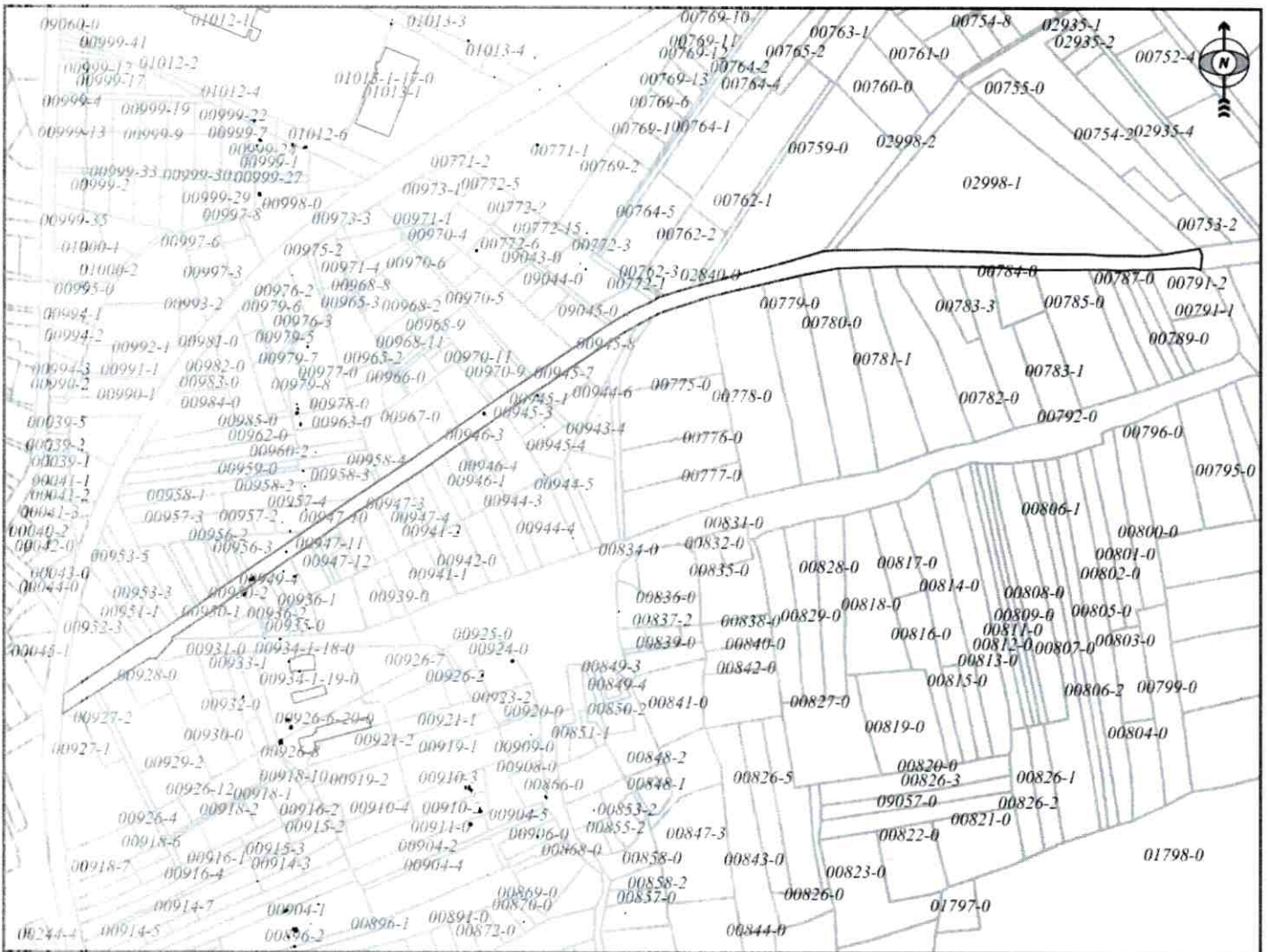

Shkalla/Razmera/Scale: 1:4977

Punoi/Obradio/Created:

Data/ Data/Date: 22.10.2018

Koha/ Vreme/ Time: 10:29:32

Nënshkrimi/Potpis/Siganture:

[Handwritten signature]

Approv/Isvojio/Approved: Drejtori/Direktor/Director

Nënshkrimi/Potpis/Siganture:

[Handwritten signature]

